Impresso em papel de HOLMBERG BECH & C. — Stockolmo e Rio.

Correio da Manhã

Propriedade de EDMUNDO BITTENCOURT & Cia. Limitada

Impresso em papel de B. DIEDEN & C. — Rio de Janeiro e Malmö

ANNO XXII — N. 8.778

Director — PAULO BITTENCOURT

RIO DE JANEIRO — QUINTA-FEIRA, 22 DE MARÇO DE 1923

LARGO DA CARIOCA N. 13

Gerente — V. A. DUARTE FELIX

O MOMENTO INTERNACIONAL — Serviços da Associated Press e correspondentes especiaes

Affirma-se em Paris que Pio XI planeja visitar a França

Esse projecto de Sua Santidade depende, porém, da solução do problema do póder temporal do chefe da Egreja pelo governo Mussolini

Começou em Londres o exame das contra-propostas do governo de Angora

O AMAZONAS RESURGE TRANSFORMADO

Uma interessante palestra com o dr. Araujo Lima, medico em Manáos

O aspecto mais sombrio do problema amazonico: o desmantelamento dos seringaes devido ao exodo dos braços para o nordéste

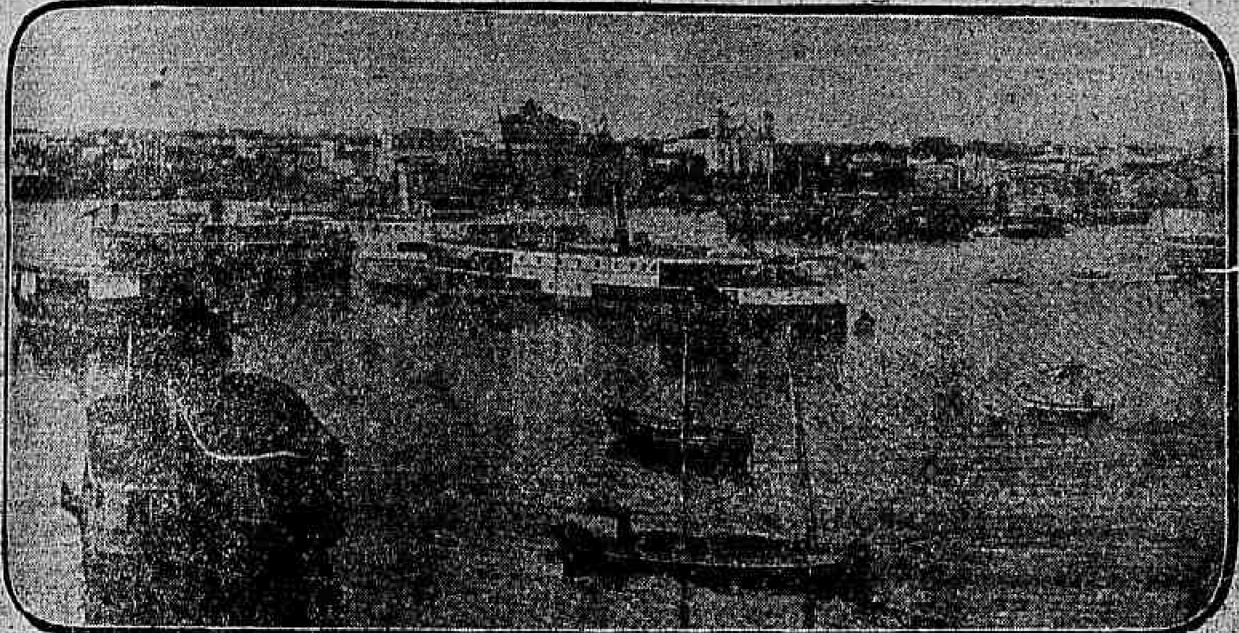

UM PANORAMA MODERNO DA CIDADE DE MANÁOS

Procuramos hontem em sua residencia, afim de o ouvir sobre o estado actual do Amazonas, de onde acaba de chegar o dr. Araujo Lima.

Medico de nomeada e residindo em Manáos ha cerca de quinze annos, no exercicio ininterrupto de sua profissão, com rara facilidade descreveu, em alguns minutos, a situação em que se encontra, no momento, aquella unidade da Federação.

Com o seu espirito intelligente e culto, o nosso entrevistado é, justamente, um nome respeitado nos circulos intellectuaes do Amazonas. Professor de varias escolas naquelle Estado e lente da Universidade, onde as suas prelecções são ouvidas por mestres e discipulos, o dr. Araujo Lima tambem é um cultor da boa literatura, graças ao que tem assento numa das poltronas da Academia Amazonense de Letras. Não é isso, porém, o que dá motivo ao conceito que desfruta entre os intellectuaes do Amazonas. O acatamento ao seu saber e á sua cultura cresce das provas publicas que tem dado, quer pela palavra, quer pela imprensa diaria, desses excepcionaes dotes do espirito.

Eis o que nos disse o dr. Araujo Lima:

O ESTADO ACTUAL DO AMAZONAS

O colosso do norte não jaz abatido. Marcha, deprimido embora, e quer de novo se erguer ás alturas de sua grandeza perdida... Marcha ainda com passo timido, tropego, vacillante mesmo, mas quer se restabelecer... Convalesce. Restabelecido do traumatismo que a fragorosa quéda da borracha lhe acarretou á vida economica, o Amazonas póde ser definido como um convalescente, cujo estado de saude se recente ainda da crise morbida que atravessou, mas com a quasi miraculosa circumstancia de, no curso da enfermidade, se haver depurado de certos males que chronicamente o minavam, tal qual se observa, em dados casos, na pathologia humana. O grande Estado resurge, mas resurge transformado. A experiencia foi dolorosa, mas fartamente productiva. Ao abuso de credito, succedeu a restricção absoluta de credito; ás operações a prazo, seguiram-se os negocios á vista, a troco, a dinheiro; á exclusiva e periodica industria extractiva, se oppõe hoje uma actividade methodisada em que o productor, que outr'ora trabalhava apenas quatro a seis mezes no anno, divide o seu esforço entre a extracção da gomma elastica e a cultura dos principaes artigos alimenticios, barateando assim a vida e resolvendo o problema hygienico da alimentação; á desorganisação anarchisada do trabalho, segue-se um esboço de methodo, tacitamente adoptado, como lição que as necessidades impõem.

AS CONDIÇÕES DO MERCADO DA BORRACHA

Guiados por uma quasi automatica orientação, em que o instincto de defesa inspirou a trajectoria, os productores de borracha, que se achavam já desilludidos dos beneficios hypotheticos de uma artificial valorização, imposta por intervenção economica do governo brasileiro, resistiram até ha pouco e acabam de ser bafejados por um amparo inesperado e reconfortador: a alta do producto.

Phenomeno economico, natural e logico, ou effeito de um artificio engendrado pelos grandes plantadores do Oriente, para salvação de sua industria, verdade é que quasi toda safra acaba de ser contemplada com um preço que representa o dobro do que era esperado.

Se allegam os pessimistas a reducção do producto, pela diminuição consideravel dos extractores, são, entretanto, obrigados a confessar que a montagem do fabrico, alcançado pela alta, por isto mesmo que foi diminuta, muito menos

O dr. Araujo Lima

custou aos que a emprehenderam. E, deste modo, a compensação foi relativamente folgada.

FALTA DE BRAÇOS

Entretanto, da baixa que soffreu o producto resultou uma enorme falta de braços. O exodo foi assustador. Ao commentar este facto, cabe bem a censura ao Governo da União. Se a valorização da borracha por meio de um remedio artificial como reclamavam os productores amazonicos, era uma operação temeraria e mesmo paradoxal, porque um artigo só se valorisa realmente pelo augmento do respectivo consumo, censuravel foi o descaso do poder competente ante o despovoamento do Amazonas. A mobilisação dos braços, para o Nordeste plethorico de recurso, desfalcou os elementos de producção e desmontou os seringaes. Calculando-se que um seringal necessite de cem a cento e cincoenta homens para sua exploração, havendo alguns que reclamam ainda mais, facillimo o calculo do capital indispensavel para sua recomposição, sabendo-se que um homem não se colloca no serviço por menos de um conto de réis. A desmontagem dos seringaes, esse desapparelhamento de sua machina extractiva, reveste hoje o aspecto mais sombrio por que nos é dado enfrentar o decantado problema amazonico.

O producto se valorisa, mas... faltam os productores!

A PRODUCÇÃO AMERICANA DA BORRACHA

Sobre a producção da borracha na America, no Amazonas pouco se sabe. Boatos, ou melhor noticias telegraphicas mais ou menos precisas. Affirma-se que, na America do Norte, estadistas e homens de finanças começam a se preoccuparem com um mercado de borracha essencialmente "yankee", lançando suas visitas antes para a bacia amazonica do que para as Philippinas, e encarando a questão de um ponto de vista economico e estrategico.

Certo é que um sopro revificador promette reanimar o infeliz Estado nortista; e podemos arriscar que o Amazonas se prepara, — a menos que não sejamos incorrigiveis visionarios em nossas previsões, — para uma regeneração economica, ao mesmo tempo que se assentam as bases de sua redempção sanitaria.

O PROBLEMA DO AMAZONAS E', ANTES DE TUDO, UM PROBLEMA SANITARIO

Traçando ha dez annos em Manáos um estudo sobre a "Missão Oswaldo Cruz", que, orientado pelo dr. Carlos Chagas, fez o mais autorizado e documentado inquerito sobre as questões nosographicas do valle do Amazonas, levado a termo por uma legitima capacidade pesquizadora e amparado por inflexivel probidade scientifica; fazendo, em 1913, um balanço dos trabalhos do reputado sabio nacional naquella região, e commentando o alcance daquellas demonstrações, sustentei que "o problema amazonico e antes de tudo um problema sanitario".

Em dez annos de actividade clinica, modesto mas ininterrupto, não fiz senão consolidar o meu conceito.

A desvalorização do homem precedeu ali a desvalorização da materia que elle produz.

Allegam que a insalubridade do Amazonas é tradicional. Mas é preciso definil-a.

O problema sanitario da Amazonas é por excellencia um problema de hygiene rural, além da questão gravissima da lepra e da repressão ás molestias venereas. Attenda bem: enquanto a chamada "defeza sanitaria do norte", envolve uma acção complexa, em que são visados sobre tudo tres inimigos terriveis, taes a "febre amarella", a "variola e a peste", no Amazonas não ha mais noticia dos dois primeiros e nunca entrou o terceiro. A "febre amarella", que já vinha sendo combatida por Miranda Leão e Alfredo da Matta foi definitivamente extincta pela "Commissão Sanitaria Federal", chefiada por Theophilo Torres, em 1913.

Nem um só caso mais foi notificado. A "variola", desde 1903, extincta estava por Alfredo da Matta, e a "peste não logrou transpor as nossas fronteiras, quando attingiu no Pará em 1904; graças ao apparelho de defeza, heroicamente montado e manobrado por este meu hygienista, que é um nome consagrado no estrangeiro e um denodado trabalhador pela causa sanitaria entre nós. E o grande autor do seu trabalho grandioso, mas obscuro, que me orgulho de pôr em destaque aqui.

— A insalubridade amazonica é portanto...

— ... uma lenda. Esta ha muito firmada a verdade que nega as molestias climaticas. A salubridade é uma conquista das sociedades realmente cultas e capazes. O Amazonas será saneado. Obra de vulto, para os mais timidos phantastica, mas praticavel e compensadora. Defendida a sua população da "lepra", que, lá como em outro pontos do paiz, constitue uma ameaça serissima á sua integridade, e reduzidas, pela assistencia medica e pela propaganda e pela educação, as molestias venereas que são flagellos essencialmente urbanos, a tarefa sanitaria no Amazonas se circumscreve ás endemias ruraes: malaria, verminoses, feridas externas e inveteradas, abrangendo a leischmaniore, mas sobretudo as grandes ulcerações cutaneas, dependentes do abastardamento do terreno, minado pela dupla anemia palustre-verminose, e aggravado pela insufficiencia e nociosidade alimentar.

A acção sanitaria não é, entretanto, facil, dada a sua extensão territorial considerabilissima e a precaria situação economica do seu povo. Quero dizer apenas que os males são conhecidos e podem ser efficazmente combatidos e seguramente evitados. Dados os recursos monetarios indispensaveis, o problema está estudado e a sua solução será lisongeirissima.

A COMMISSÃO DE SANEAMENTO E PROPHYLAXIA RURAL

A Commissão de Saneamento e Prophylaxia Rural chegou no momento preciso, na quadra mais angustiosa de vida economica do Estado, na época em que as consequencias de alguns decennios de erros e imprevidencia avolumaram um saldo de miserias avassallador.

Montado ha pouco mais de um anno, e visando o alto e scientifico intuito de promover o saneamento e prophylaxia da região, tendo como objectivo essencial o combate ás endemias ruraes, que são o seu maior mal, como já disse, o serviço no Amazonas foi armado, para o grande publico asphyxiado pelas privações e ainda mais empobrecido pelas enfermidades, como um instrumento de assistencia publica. E como as populações desvalidas da capital habita em geral os suburbios, e é implacavelmente flagelladas pelo impaludismo e verminoses, a acção da Prophylaxia Rural vem ali se exercendo como se nos impervios e inhospitos sertões amazonicos fosse.

Mas não é sómente na capital que a commissão tem agido. A sua acção extende-se por todo o Estado. Os "postos" se multiplicam e se irradiam: moveis (itinerantes) ou fixos. A irradiação do serviço não cessa e a obra de saneamento vae attingindo os centros mais reconditos.

A CONFIANÇA DO POVO NOS SERVIÇOS DA COMMISSÃO DE SANEAMENTO

E o povo decididamente confia nos serviços da Commissão Sanitaria.

Com a generosa dadiva do Departamento de Saude Publica, conquistou o Estado, além das vantagens do serviço, uma chefia digna de todo apreço.

O dr. Samuel Uchôa representa uma garantia solida do exito obtido, e do que se tem a esperar da acção a desenvolver para deante. Administrador laborioso e energico, seguramente orientado nas questões de pathologia e hygiene rural, dispõe elle de raros e valiosos attributos para proseguir na acção victoriosa que ha mais de um anno vem proficuamente desenvolvendo.

Conjuga o dr. Samuel Uchôa qualidades apparentemente antagonicas: extremamente polido e irreductivelmente energico. A disciplina do serviço é irreprehensivel; o horario, inviolavel.

Cercando-se de elementos dos mais reputados e prestigiados na classe medica, o chefe da Prophylaxia Rural tem sabido conquistar entre elles collaboradores efficazes e dedicados. Todos têm a preoccupação de concorrer, com enthusiasmo, para o cabal exito da campanha.

A classe medica extranha ao serviço, sem voz discrepante, o apoia e prestigia.

Ha um ambiente de sympathia e bôa vontade, mantido de todos os lados, pelas classes abastadas como pelo povo, poderes publicos e associações privadas, a envolver carinhosamente a commissão e amparal-a. A Prophylaxia Rural faz época; "está na moda".

A propaganda, certamente, ha concorrido cabalmente para esse resultado. De um medico do serviço sei que fez, em um anno, cento e dezeseis conferencias. Os cartazes com illustrações e ensinamentos, estão affixados nos postos mais publicos: nos bondes, nas fachadas dos predios, nas salas dos cinemas, nos cafés, restaurantes, estabelecimentos publicos, commerciaes, e particulares, etc.

Justo é registrar o apoio dos chefes supremos do serviço. De parte do director da Prophylaxia, como do chefe do Departamento da Saude Publica, a commissão no Amazonas tem merecido demonstrações de estimulo que a encorajam salutarmente.

O dr. Carlos Chagas, que permaneceu muito tempo no Amazonas, em estudos a que já me referi, ficou radicalmente affeiçoado á região e continua a contemplal-a com seus zelos e carinhos.

DESPOVOA-SE O CENTRO EMQUANTO AUGMENTA A POPULAÇÃO DA CAPITAL

Na *débacle* do colosso amazonico, que uma vida intensa agitou durante alguns lustros, sente-se hoje, por entre as promessas, duvidosas ainda, de um pleno resurgimento, de uma reconquista da prosperidade decaida, uma coisa real e palpavel, cujos beneficios bemdiz o povo torturado — é a acção da Prophylaxia Rural que, collimando um fim civilisador, vae realizando uma obra de benemerencia, actual, immediata, pela assistencia a uma população martyrisada pela fome e pelas molestias, e accrescida enormemente pelas levas que se deslocaram dos seringaes para a capital, em demanda de saude e de trabalhos. Facto extranho que já assignalei: despovôa-se o centro, emquanto augmenta a população da capital.

Assim me exprimi em meu relatorio: "Com o refluxo das populações sertanejas para Manáos, ultimo reducto de actividade productora que ainda póde prometter alguma compensação para o trabalho, definiu-se este paradoxo contristador: augmentar-se a população de uma cidade em decadencia, carcomida por uma crise quasi incuravel!

Mas que gente lhe veiu enriquecer o censo! Uma população miserrima de recursos pecuniarios e de saude, na mais insolvavel fallencia, na mais desalentada situação moral que o panico no interior produzira.

E' esta gente, principalmente, que nos visita todo o dia: é esse o mais pesado contingente para a nossa assistencia".

A ACÇÃO DAS ENFERMEIRAS

Para desempenhar a sua tarefa, conta a commissão com um corpo de enfermeiras, escolhidas, por concurso, dentre familias dignas e respeitadas após um curso theorico methodicamente conduzido e com apprendizagem pratica nos postos e hospitaes.

A acção do elemento feminino exige registro especial.

Quem acompanhou o desdobramento de todas as tentativas de nosso serviço e póde se aperceber da realização de empresas que se nos afiguravam impraticaveis, será obrigado a reconhecer que a enfermeira disfarçada nas dobras de um traje quasi religioso, vae alcançando uma obra de penetração e de conquista, que representa em grande parte o segredo das victorias da Commissão do Amazonas.

Depois de 302 annos

Começam a regressar os descendentes dos tcheques expoliados pelos Habsburg

(Da Associated Press)

PRAGA, fevereiro.

Não ha muito, uma pequena cidade da fronteira festejou solennemente o regresso dos primeiros exilados tcheques cujos ancestraes haviam sido banidos de suas terras depois da batalha de Montanha Branca, em 1620. Desde então essas familias vinham mantendo de successores a successores o espirito da desaffeição pelos conquistadores e, com isto, o proposito de não regressarem á sua terra emquanto não se operasse a reivindicação nacional.

Esse facto é uma prova convincente do forte sentimento nacional existente entre os tcheques que, durante esses trezentos annos de exilio, espalhados pelos confins do mundo e longe da patria, mantiveram suas familias dentro da mais pura, da mais indestructivel consciencia nacional, resistindo a toda a influencia estrangeira. Embora o primeiro grupo de exilados represente apenas um total de quinze familias, annuncia-se que mais um grande numero de familias tcheques estão em preparativos de regresso.

O Ministerio das Terras está executando as determinações da Reforma Territorial da Tcheco-Slavaquia, no que respeita á distribuição das terras, e concedeu a essas familias regressadas á patria numerosos lotes a preços infimos, a titulo de compensação pelas propriedades que foram tomadas aos seus ancestraes pelos Habsburg.

Cada familia recebeu cerca de 37 geiras, na proporção do que solicitaram, pois todas ellas pertencem á classe dos pequenos lavradores.

A gréve parcial dos padeiros de Lisboa

Lisbôa, 21 — Continúa a greve parcial dos padeiros, tendo o governo tomado todas as medidas para garantir a liberdade dos que estão trabalhando. Foram presos quarenta agitadores.

ALGUNS MINUTOS COM UM DOS MAIORES INDUSTRIAES DO RUHR

Como o correspondente da "Associated Press" conseguiu um retrato de Thyssen com autographo

(Da Associated Press)

HAMBORN (Ruhr), fevereiro.

A falta de trabalho poderá dominar no Ruhr, os mineiros e os ferroviarios poderão declarar-se em greve, os pedreiros poderão produzir apenas metade do seu trabalho diario e os joalheiros fechar suas portas, que um homem continuará sempre trabalhando.

Esse homem chama-se Augusto Thyssen, o fundador da dynastia do

Thyssen, um dos magnatas do carvão

aço, que tomou o seu nome e que traz nos hombros o peso de oitenta e um annos de edade. Logo que o relogio faz soar as oito, esse velho veneravel está á sua secretaria e ás onze horas ainda o encontram a trabalhar. Esse homem do aço é tambem um homem de aço.

Pessoalmente, duas vezes ao dia, elle visita uma ou outra das suas grandes fabricas, seja em Hamborn, em Mulheim, Duisburg, Dinslaken ou Dusseldorf. Alto e forte, andando a passos rapidos e firmes demais para um homem tão avançado em annos, parando aqui e ali para trocar algumas palavras com alguns dos veteranos empregados ao seu serviço, seus progressos no trabalho parecem ter alguma coisa de um rito sagrado.

Sobrio e modesto, esse millionario gasta menos com o seu sustento pessoal do que muitos dos seus empregados mais graduados.

O correspondente da "Associated Press" encontrou-o outro dia, quando o grande industrial acabava de fazer uma visita ás suas fabricas desta localidade.

— Não sei o que lhe posso dizer a respeito da situação — disse elle em resposta a uma pergunta nesse sentido. Pergunte a este homem, que é muito mais competente do que eu — continuou, apontando para um dos seus auxiliares.

— O senhor já alguma vez se encontrou com Clemenceau? — interrogou o correspondente, sem outro proposito senão o da extrema semelhança de expressão da parte superior do rosto de ambos. Thyssen é muito mais alto do que o "Tigre".

— Não; mas desejaria muito conhecel-o.

O correspondente declarou que, na sua opinião, o prazer seria egual. Parece que isto lisonjeou o homem do aço.

Bruscamente, dirigindo-se para uma secretaria, o grande ancião tirou de uma gaveta uma coisa que parecia um documento e entregou-o ao correspondente:

— Deixe-me dar-lhe uma lembrança minha — disse.

Era uma photographia, com autographo.

— Os operarios que já trabalharam vinte e cinco annos ao serviço do sr. Thyssen possuem, cada um, uma photographia destas — disse ao correspondente o empregado que o conduziu até á porta. O senhor esteve aqui apenas durante vinte e cinco minutos. Quanto a mim, vae para vinte e dois annos que comecei a trabalhar aqui e deverei receber a minha photographia em 1926.

— Por que Herr Thyssen se mostrou carrancudo quando lhe falei no nome do Kaiser? — perguntou o correspondente ao empregado.

— Herr Thyssen — lhe disse elle — tem muitos motivos para ficar assim carrancudo. O Kaiser tratou-o mesquinhamente. Acceitava os desenhos, planos e novas invenções de canhões ligeiros e pesados, traçados pelo chefe, e, então, o Ministerio da Guerra mandava executar os mesmos planos pelas usinas Krupp. Isso não era serio...

ARMANDO BUSSETI

Veja os annuncios na 8ª pagina.

(10812)

Uma noticia sensacional para o mundo catholico

PARIS, 21. — Affirma-se que o Papa planeja visitar a França, o que dependerá da solução pelo governo Mussolini do velho problema da restauração do poder temporal do chefe da Egreja. Affirma-se, com toda a autoridade que ha esperanças de solucionamento dessa questão, podendo, então, o Papa sentir-se em plena liberdade de poder deixar o Vaticano quando entender e para examinar as suggestões que têm sido feitas para que S. Santidade visite os Estados Unidos.

Sacco accommettido de um accesso violento

Boston, 21 — Nicola Sacco, que está recolhido ao Hospital Psychopathico para observações sobre a sua sanidade, teve hoje um accesso violento, tendo sido necessario separal-o. Antes que os enfermeiros pudessem subjugal-o, elle resistiu, ficando com algumas arranhaduras na testa e na cabeça.

O contrôle militar dos alliados na Allemanha

Paris, 21 — O Conselho dos Embaixadores Alliados resolveu hoje enviar instrucções ao general Nollet, chefe da commissão de contrôle militar na Allemanha, afim de que a mesma commissão retome o serviço de fiscalização da producção de material de guerra naquelle paiz.

As contra-propostas do governo de Angora

LONDRES, 21 — Os plenipotenciarios dos paizes alliados reuniram-se no Ministerio dos Estrangeiros, para examinar as contra-propostas do governo de Angora sobre o tratado de Lausanne.

A morte de um jornalista e escriptor

Londres, 21 — Falleceu hoje aqui o conhecido jornalista e escriptor James A. E. Barr.

O adversario escolhido para se encontrar com Firpo

Nova York, 21 — Diz-se que Bob Roper foi escolhido para lutar com Firpo a 12 de maio.

Do Rio Grande do Sul

MAIS DOIS CASOS FATAES DE TYPHO NA CAPITAL

Varias nomeações para o Instituto de Musica

(Do correspondente)

Porto Alegre, 20 — O vapor "Oyapock", partirá no dia 2, de combinação com o ex-allemão "Santos", que zarpará, á tarde, com destino a Montevidéo. O "Jaceguay" partirá no dia 24, de combinação com o "Ruy Barbosa" e "Ceará". Ambos zarparão do Rio Grande para o norte.

Porto Alegre, 20 — Hoje, ás 3 horas da tarde, irrompeu violento incendio no deposito de materiaes de construcções situado á rua Voluntarios da Patria, de propriedade de Attilio Tedesco. O material que ali se achava foi totalmente destruido pelo fogo. As mercadorias depositadas estavem seguradas por trinta e oito contos na Union Assurance e o predio na mesma companhia por dezenove contos. Os prejuizos são calculados em sessenta e cinco contos.

Porto Alegre, 20 (Retardado) — Communicam de Itaquy que na madrugada de hontem um vigoroso incendio destruiu os galpões e o escriptorio da Companhia Constructora de Santos, que está construindo ali quarteis para o Exercito. O deposito continha grande quantidade de gazolina e kerozene, sendo calculados os prejuizos em réis 200:000$000, approximadamente. O delegado de policia compareceu ao local verificando caber a culpa do sinistro ao chauffeur, que confessou estar enchendo o tanque do seu automovel perto de uma lampada de kerozene accesa, cujo fogo se communicou á gazolina, dando-se a explosão provocadora do incendio.

O chauffer foi preso.

Porto Alegre, 21 — Hoje deram-se mais dois casas fataes de febre typhoide.

Porto Alegre, 21 — Foram nomeados para o Instituto de Musica desta capital — professor de harmonia, maestro Romeu Barcelli; violino, Dora Hasmussen; theoria e solfejo, Mario Frasca.

O Centro de Cultura Artistica fez as seguintes nomeações: director do Conservatorio de Musica do Rio Grande, Heitor Lemos; director do Conservatorio de Musica de Bagé, senhorita Jandyra Nunes Perez, directora do Conservatorio de Cachoeira, Lola Rocha Faria, directora do Conservatorio de Livramento, Maria Castilho...

O movimento revolucionario no Rio Grande do Sul

Um encontro entre forças governistas e revolucionarias

(Do correspondente)

Porto Alegre, 21 — A "Federação" publica os seguintes telegrammas:

Alfredo Chaves, 20 — A's 6 horas da tarde, domingo ultimo, houve um encontro de forças em Capão Bonito. O tiroteio durou duas horas. Os revoltosos foram batidos, tendo vinte e um homens mortos e dezesete feridos e prisioneiros. Os revolucionarios retiram-se com rumo a Estancia Velha, tendo commettido na villa e arredores depredações, arrebanhando gado vaccum e cavallar.

S. Lourenço, 20 — Seguiu para Pelotas um batalhão provisorio, sob o commando do tenente-coronel Lucas Martins. Foi alojado no 2º posto.

Cruz Alta, 20 — Neste municipio reina completa calma.

Caçapava, 20 — communicação de fonte segura do 5º districto deste municipio, diz que as forças do coronel Zéca Netto se acham em Passo da Bica, municipio de Cangussu'. Sabe-se mais que as forças do cornel Anthero Pedroso se acham no Passo do Moirão, municipio de Piratiny, e que este chefe está recrutando gente, visto ser ainda muito resumido o numero de forças de que dispõe.

Communicam tambem que as forças commandadas pelo coronel Avelino Borges devem estar actualmente em Serro Alves, municipio de Encruzilhada, de onde seguirão em perseguição daquelles sediciosos.

AS FORÇAS DO CORONEL ZÉCA NETTO EM CANGUSSU'

Porto Alegre, 20 — Telegrapham de Pelotas que as forças do coronel Zéca Netto continuam occupando Cangussu'. A villa de Piratiny continúa egualmente occupada pelas forças do coronel Anthero Pedroso. As forças do coronel Brisolara, Plinio Monte, Irineu Amaral Damasceno continuam acampadas em Passo das Pedras.

Espera-se em Pelotas uma grande concentração de forças governistas, afim de dar combate aos revolucionarios.

Chegou aqui, no dia 19, ás 11 horas, em trem expresso, o corpo provisorio da Brigada Militar com séde em Santa Maria, trazendo o effectivo de 260 homens.

Compareceu á estação crescido numero de correligionarios do sr. Borges de Medeiros, estando presentes o sr. Pedro Osorio, intendente municipal, coronel Pedro Osorio e outros proceres do partido republicano local. Por occasião do desembarque tocou uma banda do Corpo de Bombeiros. A força ficou alojada no pavilhão da Sociedade Agricola, á praça Vinte de Setembro.

FORÇAS QUE REGRESSAM

Porto Alegre, 20 — Telegrapham do Rio Grande:

"Regressou hoje de Pelotas a força de policia para ali destacada sexta-feira, devido aos boatos da approximação dos revolucionarios.

UMA FORÇA COM DESTINO DESCONHECIDO

Porto Alegre, 20 — Telegrapham de Passo Fundo que acaba de sair dessa cidade, pela madrugada, tomando rumo da estrada de Marão, 5º districto deste municipio, numeroso corpo de cavallaria. Não foi ainda possivel averiguar o destino dessa força.

Ignora-se aqui onde se acham as forças opposicionistas que passaram pelo municipio de Erechim, presumindo-se que tenham marchado com rumo á Lagôa Vermelha.

O municipio de Erechim parece ter sido abandonado pelo grosso das forças do coronel Felippe Portinho, com excepção de piquetes e pequenas guarnições que ali ficaram.

MAIS UM CORPO PROVISORIO DA BRIGADA

Porto Alegre, 20 — Por acto de hoje, o presidente do Estado creou o corpo provisorio da villa da Vaccaria.

Para commandal-o foi escolhido o tenente-coronel Severino Antonio Bocira, sendo o major fiscal o sr. Theodoro Santos Camargo e o capitão ajudante o sr. Laurindo Paim Sobrinho.

Vae apparecer em Paris uma nova Carmen

Quando a conheci, há seis ou oito annos, Regina Flory não tinha mais que um admirador; mas esse admirador valia por mil, não só pelo seu prestigio, como tambem pelo seu enthusiasmo. Esse admirador era Georges Porto Riche... Em prosa, em verso, com illustrações, com musica, de todos os modos e a todas as horas, o principe dos dramaturgos cantava a gloria dessa rapariga vibrante e risonha, que, segundo a sua opinião, nascera somente para dansar.

— No fundo desta artista — dizia — mistura-se o fogo da andaluza, a graça da parisiense e a harmonia da florentina...

Com esses predicados e recommendações, a joven estrella não tardou a tornar-se em uma das "*vedettes*" mais cobiçadas pelos empresarios de Londres, Nova York e até de Melbourne. Os jornaes, provavelmente inspirados pelo autor de "Amoureuse", diziam que Regina havia conquistado o Canadá e descoberto a Australia. E só em Paris não se a via nunca. Algumas vezes, eram os "music-hall" dos boulevards que não podiam pagar o que ella exigia. Depois, era Regina que declarava não querer apresentar-se aos parisienses, sem ter certeza de deslumbral-os, *épatement*...

Assim, passavam-se os annos; assim, passavam-se os lustros, trazendo-nos decepções.

Todavia, desta vez o ditado foi contrariado. A razão da vinda de mademoiselle Flory a Paris é uma surpresa.

— Vou cantar a *Carmen* — escreveu Regina.

E nada temos de nos admirar, se nos lembrarmos que quem assim se expressa é uma dansarina.

Em França, o papel de ... da Escamillo é um papel de bailarina, de mimica, de cupletista, de actriz, de tudo, emfim, menos de soprano ou contralto. Recordemos os nomes das artistas que mais triumpharam ao som das castanholas de Bizet. Eu, sem grande memoria, lembro-me de Georgette Leblanc e Carolina Otero...

Por que razão, pois, Regina Flory não ha de triumphar egualmente? Seus trajes, segundo se diz, foram desenhados pelo illustre Beltran Massés; seus pentes pertenceram a Tortora Imperio; uma de suas mantilhas foi de uma duqueza de Sevilha...

Além disso, não esqueçamos que em sua alma ardem chammas de andaluza...

Porto Riche, o bom e leal, depois de ter declarado que essa estrella vibrante não nascera senão para dansar, ha de convir, agora, que Deus a creou tambem para cantar na Opera.

Paris, Fevereiro de 1923. — GOMEZ CARRILLO.

Para a construcção do novo palacio da Camara dos Deputados

Estando em construcção o novo palacio da Camara dos Deputados, o presidente desta casa do Congresso enviou circulares aos governadores de todos os Estados, solicitando que remettam os materiaes mais caracteristicos de que as respectivas zonas sejam productoras, afim de entrarem na construcção do novo edificio. O presidente da Camara já tem recebido varias respostas de governadores e presidentes de Estados, declarando-se solidarios com a idéa e promptos a remetterem o material necessario.

Ainda hontem, s. ex. recebeu dois officios, um do governador do Rio Grande do Norte e o outro do governador da Bahia, nos quaes ambos os presidente declaram o mais franco apoio ao projecto em questão.

CORREIO DA MANHÃ
TELEPHONES:
Director, 1558 C. Redacção 5698 C.
Administração, 37 C.
Endereço telegraphico "Correomanhã".

O "caso" de Cruz e Souza

Cruz e Souza tem sido glorificado, nestes ultimos dias. E' commovente essa serie de artigos e commentarios, feitos em torno do nome desse poeta, por criticos das mais differentes correntes literarias. Cruz e Souza é realmente impressionante. Nascido numa senzala, filho de escravos, este homem chegou, entre combates atrozes, a ser o chefe de uma escola de poetas. As fórmas de belleza que cultivava impressionavam fundamente os seus discipulos e admiradores. E' alguma das mais interessantes intelligencias, que se approximaram, ficaram para sempre marcadas pelo influxo do seu talento. Ao lado dessa seducção, com que dominava os amigos e companheiros de escola, despertava, nos escriptores e poetas de outros ideaes, irritações profundas. Ainda hoje ha em seus livros versos que são verdadeiras vergastadas: e em muitos dos seus sonetos, em muitos dos seus poemas, fulguram coleras, que o dominaram deante de tal ou qual adversario.

Depois de tudo isso, uma infinita desventura no lar: a mulher louca, internada num Hospicio, o poeta vendo-se forçado a trabalhar como despachante de uma estrada de ferro, para obter a subsistencia sua e dos seus, amargando ao mesmo tempo o desespero de ver que os seus filhos iriam ter uma sorte infeliz como fôra a sua propria. Esses sentimentos todos enchem as paginas das poesias de Cruz e Souza que o sr. Nestor Victor acaba de dar á publicidade, commemorando o 25º anniversario da morte do poeta.

Mas eu não tratarei neste artigo de estudar a obra de Cruz e Souza. Depois de ter relido cuidadosamente todos os poemas e sonetos de Cruz e Souza, estou convencido de que este poeta deve ser estudado num ensaio completo. [illegible] a rhetorica de Cruz e Souza [illegible] nos sonetos, quer nos poemas em prosa. [illegible] em todos os livros do poeta, se exceptuarmos talvez uma parte dos *Ultimos Sonetos*, o que existe é sómente o exaggero da pompa verbal, terminando por irritar os nervos do leitor commum; poderemos [illegible] tambem, como numa geração preoccupada com o pensamento, com a idéa, onde se destacava Raymundo Corrêa, onde se fazia adivinhar o Bilac da *Tarde*, Cruz e Souza não soube ou não pôde pensar; suas idéas [illegible] systematicamente anti-scientificas; poderemos analysar, enfim, certas tendencias da alma do escriptor — um certo idealismo já se fazendo adivinhar no soneto *Apparição*, dos *Broqueis*, para vir culminar em alguns dos mais formosos trabalhos dos *Ultimos Sonetos*; um vivo pessimismo, deante da vida e deante de tudo; e, por ultimo, um certo poder de dramaticidade, que se encontra em poemas impressionantes, como o *Pandemonium*, a *Caveira*, etc. Mas eu não tentarei hoje fazer esse estudo. E' unicamente desejo tratar de uma certa exaltação, de uma especie de embriaguez, que tem ultimamente despertado a figura de Cruz e Souza.

Não é de hoje que os discipulos e amigos de Cruz e Souza exaltam nelle um bello genio. Esse genio, tem um desagradavel defeito: é mysterioso, é fechado aos homens normaes. Sómente podem percebel-o inteiramente os espiritos, mais felizes ou mais agudos, que se acham numa predisposição especial para decifrar mysterios. Mas o "caso" de Cruz e Souza é facilmente explicavel. Trata-se de um poeta [illegible] com tendencias de pensador, que, entretanto, não possuia a faculdade verbal [illegible]. Nos versos dos *Broqueis*, dos *Pharóes* ou dos *Ultimos Sonetos* descobrimos, a cada passo, jogos de palavras, associações propositaes, o desejo de buscar effeitos inéditos, de brilho ou de sonoridade. [illegible] versos como estes: "Vagas visões voluptas veladas", "pompas e pompas, pompas soberanas", "passa cantando e vae cantando e passa", "morta, já morta, muito morta, morta"; isso quando não é uma coisa mais grave: um alexandrino feito com a mesma palavra repetida seis vezes: "Inferno! Inferno! Inferno! Inferno! Inferno! Inferno!", um decasyllabo formado com o vocabulo que se repete até que o numero de syllabas esteja completo: "que vôa, vôa, vôa, vôa, vôa", "florescimentos e florescimentos", etc. E' claro que nada disso é comprehensivel.

Há, porém, duas classes de gente que affirmam comprehender [illegible]. A primeira [illegible] puro sentimento de amor e de dedicação [illegible] de pessoas que foram os amigos de Cruz e Souza, como o sr. Nestor Victor; e é natural [illegible] que taes pessoas procurem encontrar naquelle que chamam symbolicamente "o Poeta Negro", revelações bellas e transcendentes. Quanto á segunda classe, é composta de gente de uma predisposição especial para uma certa nebulosidade germanica, e essas pessoas naturalmente encontram profundas idéas nas mesmas palavras. [illegible] que entendem ou affirmam que entendem todo Cruz e Souza [illegible] proclamam que Cruz e Souza foi o maior poeta do Brasil, e que todos quantos não o comprehendem são imbecis. Que resulta disso? Resulta um facto singularmente curioso. Em geral, os homens tem horror ao titulo de imbecil [illegible] os que realmente não comprehendem Cruz e Souza [illegible] preferem proclamar o seu genio [illegible].

E' espantoso realmente: ha quem pretenda fazer de Cruz e Souza uma especie de religião literaria nacional! [illegible] Cruz e Souza será para o Brasil o que foi [illegible] para a França [illegible] esplendidas manifestações de belleza. E talvez não falte muito que tenhamos os nossos *cruzistas* [illegible] interpretar, á luz de uma exegese especial, a turbulenta obra do poeta.

[illegible] Reconheçamos todos que Cruz e Souza foi um alto e luminoso espirito [illegible] seu espirito conseguiu algumas vezes attingir á ternura daquellas estrellas de *brancas sonoridades*, de que elle proprio falava; reconheçamos que elle teve um alto espiritualismo, algumas vezes — tão raras... — [illegible] e tambem que em suas melhores horas soube falar com uma incomparavel suavidade, como no soneto em que fixa esse pensamento raro:

"O coração de todo o ser humano
Foi concebido para ter piedade..."

Sim, reconheçamos tudo isso. Reconheçamos, se quizerem, que Cruz e Souza foi um grande poeta, um grande creador de symbolos, o maior dos symbolistas do nosso paiz. Mas, por Deus, não lhe tentemos dar essa grandeza de genio, de martyr e de santo, que lhe têm emprestado ultimamente. Sejamos justos — mas sejamos commedidos tambem. E sobretudo não queiramos transformar em revelações supremas, em verdadeiras revelações de uma religião nova, o que era apenas o violento verbalismo de um poeta dos tropicos, cheio de expansão de luz, do esplendor, de côr e de paizagem, mas sem as qualidades compensadoras desses excessos, de uma solida cultura e de uma bella faculdade de meditação.

MUCIO LEÃO

Topicos & Noticias

O tempo

BOLETIM DA DIRECTORIA DE METEOROLOGIA

Previsões para o periodo de 6 horas da tarde de hontem até 6 horas da tarde de hoje:

Districto Federal e Nictheroy — Tempo: instavel, com chuvas e sujeito a trovoadas.

Temperatura: manter-se-á elevada, com possivel mormaço; maxima entre 30,º e 33,º.

Ventos: normaes.

Estado do Rio — Tempo: ainda instavel, com chuvas e sujeito a trovoadas.

Temperatura: manter-se-á elevada, com possivel mormaço.

Tendencia geral do tempo após 6 horas da tarde de hoje: instavel.

Estados do sul — Tempo: instavel, com chuvas e trovoadas. [illegible]

[illegible]

Correio

Esta repartição expede malas hoje pelos vapores "Aracajú", para [illegible] e Europa, Lisboa, e "Rè Vittorio", para Santos e Rio da Prata.

Carne

Para a carne bovina posta em consumo hoje nesta capital, foi affixado hontem, no Entreposto de S. Diogo, o preço de $880, devendo ser cobrado ao publico o maximo de 1$000. Vitellos, 1$600; porcos, 2$000, e carneiros ou cabritos, 1$600.

Fracassaram, em absoluto, as negociações relativas á compra do *Jornal do Commercio*. [illegible] o commendador Botelho [illegible] a proposta do sr. Guilherme Guinle [illegible] e do sr. Oscar Costa [illegible] Banco do Brasil iria concorrer com quatro mil contos de réis [illegible] daquella folha. De tudo resultou apenas isto: [illegible] o sr. Oscar Costa perdeu o logar de gerente do *Jornal do Commercio* [illegible] da sua proposta.

Realizou-se hontem, á tarde, no palacio do Cattete, a reunião collectiva ministerial.

O presidente da Republica, acompanhado dos titulares de todas as pastas e sua casa militar [illegible] Arsenal de Marinha [illegible] o Cattete [illegible].

Acaba de decidir-se em Paris um processo em que esteve incidentemente envolvido o nome do Brasil, e que não deixa de ser objecto, para nós, de uma agradavel evocação.

Trata-se do processo formado pela morte do aviador francez Marchal. [illegible] Berlim, proeza que realizou [illegible].

Celebrada a paz, em 1919, o audacioso piloto concebeu o plano da travessia do Atlantico, num vôo de Dakar a Pernambuco. [illegible] que, tres annos depois, fazia a gloria de Sacadura e Gago Coutinho [illegible] a uma fabrica de aviões um apparelho especial e poderoso. Esse apparelho deveria ficar-lhe por 110.000 francos [illegible].

O avião, entretanto, não pôde [illegible] e o aviador morreu. Os herdeiros de Marchal pleiteavam, assim, a restituição do signal, o que lhes foi concedido.

A União das Firmas Commerciaes Teuto-Brasileiras pede-nos a publicação do seguinte:

"A respeito da nota publicada pela imprensa brasileira que o governo allemão prohibido as viagens de recreio á Allemanha [illegible] consulados allemães no Brasil".

O dispositivo que regula o pagamento, no corrente anno, da gratificação provisoria ao funccionalismo, determina que, feita a reducção de 25 % no augmento concedido pela Tabella Lyra, seja o mesmo pago até junho, verificando-se, no segundo semestre [illegible] credito de 75.000 contos, concedido para essa despesa.

Para obter os calculos, o ministro da Fazenda solicitou de todas as contabilidades a organização de tabellas, afim de, apurado o montante, solicitar o necessario registro do Tribunal de Contas e effectuar nova reducção no segundo semestre, se o montante for superior ao credito approvado pelo Congresso.

Trabalho que interessa a todo o funccionalismo, era de crer que a confecção dessas tabellas não fosse retardada, por isso que depois de chegarem no ministerio têm ellas que soffrer preparo e estudo para a comprovação da despesa e o respectivo registro pelo Tribunal de Contas.

Apezar desse interesse immediato, apenas uma unica contabilidade, a da Guerra, preparou suas tabellas, enviando-as ao Ministerio da Fazenda. Todas as outras encontram difficuldades em fazel-o. Se num caso dessa ordem, as difficuldades não são remediadas, imagine-se o que não irá de bôa vontade e solicitude no preparo de processos alheios...

Tratámos hontem de uma contradança na administração dos Correios de S. Paulo, com a proxima saída do actual administrador. Dissémos que era ainda ignorado o motivo da transferencia desse funccionario [illegible].

Agora, corre que o sr. Curvello de Mendonça, que dirige o Correio paulista, vae ser aproveitado para outro alto cargo, no Rio. Depende essa promoção da reforma projectada pelo ministro da Viação [illegible].

Além dos quatro candidatos, cujos nomes foram mencionados, com os dos respectivos patronos, ao posto de administrador dos Correios de S. Paulo, ha ainda o sr. Alfredo Camara, que já passou mais de uma vez, ephemeramente, pela instavel funcção.

[illegible]

Diz-se ter sido resolvida a crise que se declarou entre os promotores do Congresso dos Operarios de Tecidos, motivada pela desintelligencia a respeito das bases da representação. [illegible]

Não parecia realmente cabivel a restricção que se queria estabelecer e da qual resultava a exclusão de numerosas delegações. Modificadas agora as bases para a admissão de representantes da classe ao congresso, já annunciado para 1º de maio, provavelmente tudo irá bem. [illegible]

Discutam os operarios as providencias que julgarem mais urgentes a seus interesses [illegible] e mandem suas conclusões directamente ao poder legislativo. [illegible] Seja o congresso operario, não uma assembléa tumultuosa, de hesitações e balburdias, mas um esforço methodico e criteriosamente aproveitado.

A Prefeitura, cujo problema financeiro [illegible] emprestimos contrahidos em Londres e Nova York na importancia total de 18.000 contos. [illegible] na importancia de 3.500 contos.

De como se faz administração, por esses Estados em que a politicagem é uma barreira permanente ao progresso material, é o que nos prova plena o que se passa no Rio Grande do Norte. Precisando de um profissional competente para superintender varios serviços, como viação, telephones, aguas e luz, além de outros, que entendem com o interesse publico, o governador Antonio Souza [illegible].

E foi uma vez o progresso da cidade do Natal! [illegible] telephones e o governador.

O Brasil é um dos [illegible] paizes da America em que [illegible] Segundo Congresso da Camara de Commercio Internacional, que se deverá reunir em Roma [illegible].

O Ministerio do Exterior e o Ministerio da Agricultura tomarão opportunamente todas as providencias para a nossa representação no Congresso referido.

Duas noticias, [illegible] relativas á nossa expansão economica: a primeira referente [illegible] da cultura da borracha; a segunda, a proposito do offerecimento de uma firma commercial de Roma, para a propaganda e venda do nosso café em toda a Italia. Quanto á borracha, só ha que lamentar a inercia do governo brasileiro [illegible] do Ministerio do Commercio dos Estados Unidos.

A noticia de que tratamos diz que o governo do Perú acaba de scientificar á União Pan-Americana que está disposto a cooperar para a execução de um plano [illegible], o emprego de capitaes norte-americanos, para incrementar a cultura da borracha no territorio peruano. [illegible]

No communicado da firma italiana, ha [illegible] um alvitre a respeito de entrepostos do commercio de café na Italia. Suggere-se a entrada, pelo porto de Napoles, de todo o café destinado á parte meridional do paiz, expediente que contribuiria para baratear o producto, pondo-o mais facilmente ao alcance do consumidor.

Como se sabe, o café brasileiro vae directamente de Santos para Genova [illegible].

O ministro da Agricultura autorizou a renovação do contrato celebrado com o sr. Alfredo Iseiy [illegible].

Ha tres dias, o pae de um alumno do Internato Pedro II pretendeu renovar a matricula do filho. Informaram-lhe que a matricula era feita no Externato, á rua Marechal Floriano.

Para attender a mais de cem pessoas, havia um unico funccionario. Formou-se um extenso cordão, cada qual aguardando sua vez.

Uma hora depois, alguem segredou ao funccionario que trabalhava que as matriculas do Internato se faziam no proprio Internato, no campo de S. Christovão. O moço levantou-se e em voz alta annunciou a novidade.

Os mais exaltados protestaram, emquanto que os mais calmos se contentavam em resmungar.

[illegible]

— Mas seria possivel verificar qual a media de meu filho?

— Impossivel, meu senhor. Aqui na Secretaria não ha livros com essas informações.

[illegible]

— Aqui está o nome, disse este. Achou?

— Achei. Mas a matricula só póde ser feita amanhã. O sr. secretario trabalha quasi sempre até 1 1/2 ou 2 horas. Venha cedo.

O facto é verdadeiro e attesta bem a boa organização do nosso ensino official...

O ministro do Interior enviou ao Tribunal de Contas os documentos referentes ao contrato celebrado entre o Departamento Nacional de Saude Publica e [illegible] para o fornecimento ao referido departamento de [illegible] o corrente anno.

A politica interna do Ceará está em verdadeiro sacco de gatos. [illegible] O governador, sr. Justiniano de Serpa [illegible] vice-presidente do Estado, sr. Ildefonso Albano, oppôz-se á excursão do seu chefe: e o presidente do Estado resolveu desistir do agradavel passeio que tinha em projecto.

O ministro da Viação concedeu [illegible] franquia telegraphica [illegible] ao dr. Antonio Gonçalves Peryassú, chefe da commissão do Serviço de Saneamento e Prophylaxia Rural no Estado da Parahyba.

Emquanto os americanos lutam [illegible] contra os estragos do alcool [illegible].

Os inglezes acabam de descobrir [illegible] no norte da Grã-Bretanha [illegible] de Huddersfield [illegible].

[illegible]

Dernier cri é, de facto, o nome apropriado, se é que [illegible] ainda gritar!

Filhote Gato Angorá

[illegible] Rua Rodrigo Silva, quasi esq. Assembléa. Casa de flores naturaes. [illegible]

PELO FUNCCIONALISMO

—I—

O funccionalismo federal está pleiteando junto ao governo a iniciativa de providencias systematicas e mais ou menos completas para resolver as necessidades da classe, dar-lhe a estabilidade precisa e associar harmonicamente os seus interesses aos do Estado. Já tratámos do memorial que nesse sentido se acha, desde alguns dias, em poder do presidente da Republica. Mas então nos limitámos a um mero registro, quando o assumpto, de real magnitude, suggere commentarios detidos, a que nos propomos agora.

Entre os problemas que carecem com maior instancia os cuidados do Congresso — e é para o demover da inercia costumeira que os interessados recorrem ao executivo, de cujas ordens depende tudo no provimento dos trabalhos parlamentares — nenhum se sobreleva a esse, sempre encarado, no entanto, ao vêso das especulações politicas, como um simples motivo de collecta eleitoral. Se considerarmos que o Estado exerce todas as suas tarefas por intermedio do funccionalismo; que no esforço, na exacção, na prestimosidade ordenada deste reside a sua efficacia pratica; que a sua organização theorica resultaria nulla sem taes orgãos de sancção efficiente, a materia revestirá aos nossos olhos aspectos de valor indiscutivel, impostos a soluções prestas contra a anarchia do regimen burocratico, a falta de um estatuto regular, o tumulto de direitos e deveres, á força dos quaes os serviços publicos, neste paiz, se tornaram essa balburdia inextricavel que sabemos.

Assim, disciplinar e estimular os elementos de que o Estado se serve para a sua missão imprescindivel; coordenal-os numa directriz uniforme de forças uteis, proseguindo o mesmo objectivo; integral-os na consciencia daquella missão, abrindo-lhes um ambiente de tranquillidade e facilidade, importa em resarcir á machina administrativa, ao apparelho de contrôle politico e social a sua razão de ser, hoje tão desvirtuada e desmoralizada, aqui. De certo, expendemos estas idéas á luz das bôas doutrinas. Deante dos factos desenrolados entre nós, o conceito seria outro. Seria o de que as repartições se fazem unicamente para a estalagem dos rebanhos politicos, conservados nellas até onde se prestam a servir de rebanhos ás situações dominantes, dellas despejados ao primeiro desgosto dos reis e das côrtes, sem responsabilidades senão as que decorrem da sujeição ao poder, sem garantias senão as da magnanimidade dos patrões. O conceito, entre nós, seria o de que os correligionarios empregados merecem a maxima tolerancia pelos crimes que perpetram, soffra quem soffrer; e os contribuintes só pagam impostos, as classes laboriosas só mantêm a custosa engrenagem, a favor do interesse privado das parcerias. Exemplos? Querem exemplos? Ha departamentos que sob certas gestões conseguem, por acaso, cumprir o papel a que se destinam. Applaude-os o povo que beneficia da situação de ordem. Este testemunho irrecusavel deveria consagral-os. Pois basta que passe o governo a quem se deva, porventura, a nomeação dos gestores felizes e novos apparecem, logo, em nome da nova politica inaugurada. Os mais recriminaveis desmandos, em contraste, não invalidam os messias sobrevindos. Nome aos bois: o caso da Central... E o caso da Saude Publica, com o sacrificio dos seus agentes mais prestimosos, como o sr. Belisario Penna, em honra do sr. Carlos Chagas, contra quem se levantam clamores no paiz inteiro? Faltar-nos-ia espaço se tentassemos descrever as immolações anonymas, as perseguições iniquas, commettidas no ról dos funccionarios humildes, esses cujos direitos se annullam perante os ocios de uma justiça retardataria e as malhas de uma legislação apenas affeiçoada ao compadresco.

Nada do outro mundo pleiteia o funccionalismo. Quer, antes do mais, estabilidade. Ainda não comprehendemos porque o Estado, ao envés de concedel-a, subordinando-a a um systema commum de responsabilidade funccional, desde o primeiro dia, a condiciona ao tempo, sem a actuação reguladora do alludido systema, para toda a classe. Delinquente, accusado de claudicação punivel, cumpre que o funccionario, de hontem, como o de dez ou vinte annos atrás, responda por ella. Mas, dentro da lei, é justo, ao contrario, assegurar-lhe a certeza da permanencia no cargo, afim de lhe permittir o socego e o desafogo das situações firmes, a independencia de movimentos, a autonomia do exercicio. Nem explicamos a differenciação que se estabelece em pról dos de concurso, processo apenas seleccionador da capacidade technica. Todos merecem o caracter vitalicio, com as unicas restricções apontadas. Ainda reclamam os interessados a organização de quadros. A respeito, o que existe denota uma situação monstruosa. Paiz acoimado de burocrata, o Brasil ignora a verdade dos seus encargos nesse sentido. Empregados de egual categoria percebem vencimentos diversos. Dahi o labyrintho do problema orçamentario. O montepio... Podendo tornar-se o instituto uma fonte de renda, capaz de se bastar a si mesma, pesa sobre o Thesouro como um onus de extorsiva crueza presente e de incalculaveis damnos futuros. E elle divide a classe, excluindo metade, que não contribue, nem participará das vantagens da previdencia estabelecida. Mas a reforma do instituto, abrangendo a generalidade dos funccionarios e operarios, e applicando os seus recursos disponiveis numa caixa de emprestimos, tudo debalde a indica, tudo debalde a recommenda, tudo debalde a exige, como a solução opportuna. Distinguimos a aposentadoria civil da reforma militar? Por que? Por que se sujeita o civil á clausula da invalidez irremediavel, subordinada, de contrapeso, a um longuissimo tirocinio, e se liberaliza ao soldado sadio, em pleno vigor da vida, a faculdade de a solicitar discricionariamente, sem prejuizo? Identico desacerto occorre quanto ás promoções differentemente encaminhadas. No Exercito e na Marinha, verifica-se o exame das fés de officio; do lado opposto, o nepotismo e o filhotismo, o pistolão e as miseras preterições dos desajudados.

Condemna-se o funccionalismo, quasi sempre, pelas falhas do serviço publico. Mas o Estado, que o deixa irresponsavel perante a lei, insiste em escravizal-o perante a politica. Fala-se dos servidores da União que exploram verdadeira corretagem nas suas funcções. Mas fixem-se bem os casos. São pobres creaturas, de vencimentos inferiores, a quem o Estado, por displicencia, ensina o caminho da prevaricação facil e commoda. Attribuem-se a esses homens os destemperos, os desconchavos, os sobresaltos do nosso regimen legal. Não sejamos inconsequentes...

Elles pedem agora, em altas supplicas, que se corrija semelhante pandemonio. Pois esperem a obra do Congresso.

A respeito do pagamento do accrescimo proporcional de vencimentos e salarios do funccionalismo e proletariado da Prefeitura, o assumpto não constituiu ainda objecto de deliberação do prefeito.

A declaração, está se vendo, trouxe a marca de quem a autorizou. A arrecadação é a maxima possivel. Nunca o pobre do contribuinte, de anno a anno mais escorchado de impostos novos, sentiu tão feroz a mão implacavel do fisco, como agora, com as tabellas da lei municipal da Receita excessivamente majoradas. Levado na arrecadação systematica, vae tambem o tributo addicional dos dez por cento, que se criou especialmente para attender a esse justo augmento dos servidores da cidade. E, no entanto, todo o dinheiro recebido é applicado em fins diversos, menos naquelle para que a lei fixou.

Tal pagamento do accrescimo, approvado e sanccionado para vigorar desde junho do anno passado, nem sequer é objecto de deliberação do prefeito. Parece incrivel, mas é verdade. Uma lei que devia ser executada ha mezes, ainda nem chegou á phase das conjecturas de quem a devia fazer observar.

E' assim como quem diz que por se tratar de funccionarios e operarios, a questão é de somenos importancia e não ha pressa...

Foram concedidas na Agricultura as seguintes licenças: de um anno, sem vencimentos, a Fanny Pereira Marques, professora da Escola de Aprendizes Artifices do Paraná; de 60 dias para tratamento de saude, ao porteiro-continuo do Patronato Agricola Manoel Barata, Ubiratan da Silva Paranhos; de 90 dias, sem vencimentos, ao guarda sanitario da Industria Pastoril, José Carlos Pereira e de seis mezes, para tratamento de saude, ao 3º official da Directoria do Serviço de Povoamento, Graciano Neves Espindola.

A safra do trigo nacional no corrente anno é, segundo estimativa official, inferior a do anno passado, em cerca de 50 %. A producção total nos tres Estados que mais cultivam o trigo, o Rio Grande do Sul, Paraná e Santa Catharina, está calculada em 79.574 toneladas.

Essa diminuição se vem accentuando de ha dois annos para cá, pois em 1920, só um municipio gaúcho produziu mais do que toda a safra do corrente anno. O facto deve ser attribuido á praga da "ferrugem", que já no tempo colonial annullou as iniciativas dos nossos productores de trigo. Mas naquelle tempo não eram conhecidos meios de defesa desse mal. Parece, pois, que houve incuria da parte dos funccionarios encarregados da propaganda da cultura desse cereal.

O sr. Simões Lopes, quando ministro da Agricultura, contratou diversos especialistas europeus, que percorreram os Estados do sul, fazendo experiencias de varias especies. De todas ellas obtiveram resultados, mais ou menos satisfatorios, opinando, depois de selecção demorada, pela cultura de differentes especies em cada local, de accordo com essas condições especiaes.

Os resultados foram tão decantados que houve a impressão de que entraramos definitivamente por caminho certo na exploração do trigo.

Infelizmente, pouco durou essa situação. Já o anno passado a safra foi grandemente prejudicada e este anno, sobre essa safra, ha uma reducção de 50 % na producção.

Póde-se attribuir o facto, sem receio de fazer injustiça, á incuria dos chefes do serviço do Ministerio da Agricultura que, tendo noticia de que os nossos trigaes haviam sido atacados de "ferrugem", não providenciaram para a debellação do mal.

Resta, depois disso, saber se o desanimo não voltou aos agricultores que se atiraram a essa cultura...

Muitas doenças da nutrição, como o rheumatismo, a gota e a diabete, são communs aos glutões. Mesmo sem estarem doentes, elles costumam apresentar symptomas de perturbações digestivas intermittentes e variadas. E' um erro pensar que, nesses casos, se devem tomar remedios. O melhor tratamento é o do jejum combinado com uma certa applicação de purgativos.

Não é novo o methodo therapeutico da abstinencia periodica. A maior parte das religiões prescreve aos seus fieis o jejum, em determinadas épocas.

Ha sempre vantagem em proporcionar, de vez em quando, um repouso completo ao estomago, ao figado, ao intestino, em summa a todos os transformadores dos alimentos. E' como se lhes concedessemos uma folga para que elles continuem a eliminar os elementos nocivos sem, entretanto, absorverem outros. Dessa fórma, as forças de eliminação agem, emquanto fica interrompida a intoxicação.

Se se junta ao jejum um purgativo, é claro que se accelera a eliminação das substancias inuteis e a simultaneidade da acção consegue desintoxicar o organismo muito mais depressa. A dieta impede ou suspende a producção das toxinas de origem alimentar; o purgativo precipita a eliminação dos diversos elementos nocivos. Livre e desembaraçado de todos esses productos, o organismo torna-se o fóco duma actividade cellular intensa que, de qualquer maneira, remoça os tecidos.

Estamos com a Quaresma á porta. Observando o regimen do jejum, teremos de uma só vez colhido dois proveitos: o da obediencia aos mandamentos da Egreja e o da adopção de uma medida de verdadeira hygiene, utilissima e necessaria á saude do corpo.

Uma das bôas iniciativas em favor da solução da crise da habitação foi lembrada ao Conselho Municipal, mas não logrou andamento. Trata-se da venda de terrenos e sobras de predios e terrenos, pertencentes á municipalidade, aos funccionarios municipaes, mediante pagamento em quotas mensaes, acrescidas do juro de 5 °/°.

Lembrava-se a effectuação do contrato de maneira que, em dez annos, ficasse liquidado o compromisso.

Seria esse um dos meios efficazes de incentivar as construcções. Mas a idéa ficou esquecida.

O Conselho Municipal, em sua proxima sessão, bem poderia tratar do assumpto, de maneira a beneficiar o funccionalismo municipal com a possibilidade de obter lotes de terrenos, que a Prefeitura dispõe e que estão abandonados.

THERMOMETRO para febres, saccos para agua quente, artigo bom. Casa Hermanny. Gonç. Dias, 54. (10132)

Muito se tem falado em Mossul, nos jornaes e revistas, notadamente durante a Conferencia de Lausanne.

Houve uma época longinqua em que essa cidade da Turquia asiatica não era sómente conhecida pelas suas minas de petroleo, mas sim pela fabricação dos tecidos finissimos, leves, vaporosos, chamados "musselinas". Tinha, então, Mossul consideravel situação commercial: possuia fabricas de marroquim, sedas, velludos e tapetes. Foi, durante muito tempo, um dos maiores mercados do Oriente: a maior parte das fazendas, drogas e generos alimenticios da India eram reexpedidos por essa cidade para a Asia Menor e Constantinopla. Ainda é, actualmente, o entreposto do café (da Arabia) das mercadorias da Persia, das nozes, gomma, cera e algodão das regiões vizinhas.

Mossul está rodeada por uma antiga e fortissima muralha de dez kilometros, recinto hoje demasiado grande para a cidade.

Mossul tem vinte mesquitas, oito egrejas christãs e numerosos conventos.

Esponjas de borracha, modelos diversos, na "Perfumaria A' Garrafa Grande", rua Uruguayana, 66.

No Parque das Diversões, na Exposição, ha um logar onde se entra para dansar; entra-se, naturalmente, pagando o ingresso. Na porta, um vistoso cartaz tranquilliza os paes ou maridos: a direcção tem o direito de prohibir a entrada das pessoas cuja presença o meio, rigorosamente familiar, não possa admittir.

Ultimamente, porém, a direcção, ou por gosto ou por excessivo amor ao cliente, não parece levar a rigor o cartaz... Assim é que na sala das dansas começaram a rodopiar, de mistura com o publico habitual, varias damas que são facilmente reconhecidas e que só a direcção finge não conhecer.

O estabelecimento é dirigido por uma festejada dansarina, a sra. Margot. Não seria possivel que o director da Exposição, dr. Antonio Olyntho dos Santos Pires, cuja influencia nos dizem ser grande, pedisse á sra. Margot que observe á risca o cartaz?

AGULHAS DE PLATINA LUER, legitimas; todos os tamanhos. Afiam-se, soldam-se. Casa Hermanny. Gonç. Dias, 54. (10132)

O director da Receita Publica declarou ao delegado do Thesouro Brasileiro em Londres que, conforme resolveu o ministro da Fazenda, não estando os militares nem os membros do corpo diplomatico incluidos no beneficio do art. 150 da lei n. 4.555, de 10 de agosto de 1922, e, pois, não soffrendo o desconto de 25 % de que cogita o n. 5 do art. 151 da vigente lei da despesa, estão sujeitos taes funccionarios ao imposto de 5 % sobre os respectivos vencimentos.

RIO SECCO

Eu não esperava encontrar hontem, mais uma vez, o meu sympathico amigo dr. Geraldo Rocha.

Foi, assim, com verdadeira surpresa que recebi o seu abraço, quando procurava desviar-me dum automovel, no cruzamento da rua Sete de Setembro com Uruguayana.

— Fico-lhe muito agradecido, disse-me elle, por aquella historia do retrato, que você contou domingo; e, como noto que ha de sua parte boa vontade em acompanhar os trabalhos de engenharia de que tenho o proposito e o plano, convido-o para uma viagem pelo S. Francisco, de Pirapora á cachoeira de Paulo Affonso. Na minha conferencia com o presidente da Republica, exhibi varios telegrammas de banqueiros europeus interessados no surto economico das margens do grande rio. Vae ser uma obra colossal!

— Mas como lhe veiu essa idéa?

— Veiu-me na ultima estação de repouso que fiz na Africa. Observei o que póde naquellas regiões apparentemente inhospitas o trabalho do homem; observei e quero applicar á minha terra o que lá aprendi.

— Eu sempre esperava, Geraldo, que você acabasse deputado ou governador. Sua carreira politica ia tão bem...

— E' verdade, meu filho; mas não quero mais saber disso. O Nilo daqui seccou e eu tive de soccorrer-me do outro, o do Egypto... — Barbaro Heliodoro.

NO MUNDO POLITICO

Eleições paulista

A junta apuradora da eleição realizada no terceiro districto de S. Paulo, para preenchimento da vaga aberta pela renuncia do sr. Sampaio Vidal, expediu diploma ao candidato eleito, sr. Cesar de Lacerda Vergueiro.

A apuração do pleito effectuado no primeiro districto, do mesmo Estado, para preenchimento da vaga do sr. Cincinato Braga, será feita no dia 24 do corrente.

A esse segundo pleito tambem só concorreu o candidato do partido republicano, sr. Olavo Egydio.

Os actos do interventor federal

Em sua ultima sessão, o Tribunal da Relação do E. do Rio teve occasião de julgar o recurso interposto pelo juiz de direito de S. Fidelis, que concedeu ordem de *habeas-corpus* aos escrivães de paz daquella cidade, demittidos ultimamente por actos do interventor federal no mesmo Estado. O relator do feito levantou, porém, a preliminar da incompetencia da justiça estadual, no julgamento do caso, por se tratar de acto de um interventor, agente do governo federal, figura que, comquanto não existindo em nosso direito constitucional, apparece perfeitamente definida no art. 6º da Constituição Federal. Depois de varias considerações de ordem juridica em torno daquella preliminar, resolveram os desembargadores, pelo voto de desempate, que o Tribunal era competente para julgar dos actos emanados do interventor federal.

As eleições da Bahia

Ha dias, o juiz substituto da Bahia, Estellita Pessoa, concedeu uma ordem de *habeas-corpus* a tres cavalheiros, que queriam fazer, na capital bahiana, de junta apuradora das recentes eleições estaduaes.

Os pacientes, porém, eram quatro, e o que não logrou a medida recorreu da decisão para o Supremo Tribunal Federal, tendo, hontem, os respectivos papeis dado entrada na secretaria.

Por despacho de hontem o ministro da Viação indeferiu o pedido feito pelo almirante Bartholomeu Francisco de Souza e Silva, para assignar contratos para o serviço de navegação entre Corumbá e Cuyabá.

OPTICA INGLEZA
Pince-nez Oculos
Secção photographica
REVELAÇÕES e COPIAS PARA AMADORES
RUA do OUVIDOR 127
The Dental MFG. Co. (Brazil) Ltd
(9969)

Na thesouraria do papel-moeda da Caixa de Amortização foram trocadas hontem 15.215 notas do Thesouro, dilaceradas e substituidas, na importancia de 231:495$.

Agentes do "Correio da Manhã" na Europa:
L. Mayence & Cia
9, Rue Tronchet, Paris
19, 21, 23 Ludgate Hill, Londres.
(2054)

O ministro da Fazenda resolveu negar approvação ao acto do delegado fiscal em Pernambuco, suspendendo administrativamente de suas funcções o agente fiscal do imposto de consumo Olivio da Costa Alecrim.

A SOCIEDADE ELEGANTE
deve visitar a GUANABARA na sua luxuosa installação para vêr como póde, sem pagar exageros, vestir-se com os mesmos finos tecidos e a mesma distincção das casas de luxo.
54
R. Carioca, 54 — Central 92
(7933)

Sempre que ha um contratempo, a proposito da demora de qualquer providencia, maximé as que visam resolver crises que affectam interesses populares, não é preciso fazer grandes indagações sobre as causas do transtorno: é procural-as nas praxes rotineiras da burocracia. E' o que está acontecendo com a construcção de casas populares. Alguem, não se sabe se com razão, responsabilizou a directoria do Patrimonio pela não regulamentação até agora, do decreto relativo á construcção de predios daquella natureza.

A directoria do Patrimonio, defendendo-se, declara que os papeis referentes ao caso foram remettidos ao ministro da Fazenda. E emquanto o pão vae e vem, folgam... os senhorios. Isso é o que se conhece por alto, porque de real ainda não foi possivel saber alguma coisa, que ao menos autorizasse uma conjectura optimista.

Que ha, afinal de contas, sobre o assumpto?

"Elite", assucar refinado
Claro e secco, 99,32 °/° de pureza. Armazem Colombo. P. José Alencar. (9030)

Em solução a uma consulta do director da Central do Brasil com relação aos funccionarios daquella via ferrea Ivan Ferreira de Moraes e Mario Cavalleiro do Lago, nomeados, na fórma do disposto no decreto n. 4.536, de janeiro do anno passado, por titulos de abril do mesmo anno, para servirem, por tres annos, como auxiliares technicos da Contadoria Central da Republica, o ministro da Viação declarou que os mesmos devem ser considerados como em commissão, não os tornando esta incompativeis com os cargos que exercem naquella estrada, devendo o tempo em que servirem na referida commissão ser contado para antiguidade de classe.

Quando no tratamento de feridas, não hajam tirado resultado com outros remedios, appliquem a SANTOSINA. O resultado é certo. Deposito geral, rua Uruguayana, 66.

BANCO MERCANTIL DO RIO DE JANEIRO
RUA PRIMEIRO DE MARÇO, 67
Presidente, João Ribeiro de Oliveira e Souza; director, Agenor Barbosa.
Banco de Depositos e Descontos. Faz todas as operações bancarias. (10118)

A QUARESMA

OS DOZE APOSTOLOS

Convocando Jesus seus doze discipulos, deu-lhes poder sobre os espiritos immundos, para os expellirem e para curarem toda enfermidade e doença. E são estes os nomes dos doze discipulos: O primeiro Simão, chamado Pedro, e André seu irmão, Thiago e João filhos de Zebedeu, Philippe e Bartholomeu, Thomé e Matheus o publicano, Thiago de Alpheo, e Thaddeu, Simão Cananeo e Judas Iscariotes, que foi o trahidor.

A estes doze enviou Jesus com este mandato. Não andareis entre os gentios, nem entrareis em cidade de Samaritanos: procurae antes as ovelhas desgarradas da casa de Israel.

Ide pois, prégae e dizei que está proximo o reino dos céos; curae os enfermos, resuscitae os mortos, alimpae os leprosos, expulsae os demonios; dae de graça o que de graça recebestes. Não tereis ouro, nem prata, nem dinheiro na cinta, nem alforge, para o caminho, nem duas tunicas, nem calçado, nem bordão; bem merece o operario seu sustento. Entrando em alguma cidade ou aldeia, indagae quem nella haja digno e ali ficae até retirar-vos. Ao entrar na casa, saudae-a assim: Paz a esta casa. Se, de facto, o merecer aquella casa, sobre ella virá a vossa paz; e se o não merecer, para vós vossa paz tornará. Se alguem vos não quizer hospedar nem ouvir, sahi da casa, ou da cidade e sacudi o pó de vossos pés. Garanto-vos Eu que menor será o rigor com Sodoma e Gomorrha do que para aquella cidade, no dia de Juizo.

Eis que vos envio quaes ovelhas em meio dos lobos; sêde pois a prudencia da cobra e simplicidade da pomba. Desconfiae porém dos homens: levar-vos-ão aos tribunaes e nas synagogas vos açoutarão; por meu respeito vos arrastarão á presença dos governadores e dos reis em testemunho para elles e para as nações. Quando porém vos entregarem, não vos dê cuidado o que, ou como haveis de falar, porquanto dar-se-vos-á naquella hora o que haveis de dizer, nem sois vós que falaes, não que em vós fala o Espirito de vosso Pae. O irmão entregará á morte o irmão, e ao filho o pae; levantar-se-ão os filhos contra os paes e lhes darão a morte; e todos vos terão odio, por causa de meu nome; mas quem perseverar até o fim, será salvo. Quando vos perseguirem numa cidade, fugi para outra. Certifico-vos Eu que não acabareis de correr as cidades de Israel antes que venha o Filho do Homem.

Não é o discipulo mais que o mestre, nem o servo mais que seu senhor. Basta ao discipulo ser como o mestre, e ao servo, como o senhor; se de Beelzebub trataram o pae de familia, quanto mais a seus familiares. Assim que, não lhes tenhaes medo; nada ha encoberto que se não descubra, nada occulto que se não venha a saber. O que vos digo ás escuras, dizei-o ás claras, o que ouvis segredado, prégae-o dos telhados. Não temaes, pois, aos que matam o corpo mas não podem matar a alma, temei antes Aquelle que póde lançar no inferno tanto a alma como o corpo. Dos passarinhos que se vendem dois por um vintem, nenhum cae em terra, sem (*ordem de*) vosso Pae. Contados são os proprios cabellos da vossa cabeça; deixae-vos pois de temores, mais valeis que muitos passarinhos. Ora, aquelle que me confessar deante dos homens, Eu o confessarei deante de meu Pae que está nos Céos; e quem me negar deante dos homens, Eu o negarei perante meu Pae que está nos céos. Não julgueis que vim trazer á terra a paz; a paz não trago, senão o cutelo. Porquanto vim dividir o homem contra seu pae, e a filha contra a mãe, e a nora contra a sogra; e serão inimigos do homem os proprios domesticos seus. Quem mais do que a Mim ama seu pae ou sua mãe, não é digno de Mim; nem o que mais prefere o filho ou a filha. Tambem não é digno de Mim, quem não toma a sua cruz e me segue. Quem conserva a vida, perde a vida, e quem a perde por meu respeito, a conservará. Quem vos recebe, a Mim me recebe; e quem me receber, recebe Aquelle que me enviou. Quem recebe um propheta na qualidade de propheta, recompensa terá de propheta; e quem recebe um justo como justo, terá premio de justo. E quem tiver dado a um destes pequenos tão sómente um copo d'agua fria, por ser meu discipulo, Eu vol-o digo, não perderá seu galardão.

(*Evangelho segundo São Matheus*, Cap. X).

Na 1ª pagadoria do Thesouro pagam-se hoje as folhas do montepio da Viação, letras F, a L.

Na commemoração do centenario de Renan, não foi incluida no programma uma cerimonia que é de regra em taes circumstancias: a visita piedosa á casa em que nasceu o commemorado.

Isso, entretanto, não impediu — e certamente determinou — que um jornalista á cata de bons assumptos tomasse a iniciativa de ir ver o tecto onde veiu ao mundo o heresiarcha da *Vida de Jesus*.

A reportagem não poderia ser mais interessante: a casa de Renan, em Tréguier, soffre os effeitos lamentaveis da profanação inconsciente dos seus actuaes habitantes. E' assim que o quarto que recolheu os primeiros vagidos do celebre escriptor está hoje transformado em cozinha, onde ferve o prosaico *pot-au-feu*, e a sala de visitas serve de balcão para a venda de bolachas e coisas semelhantes.

Para um homem que viveu fóra de toda e qualquer banalidade, o destino não poderia ser mais cruel.

SERINGAS para injecções, garantido; reclame. Rs. 3$500. Casa Hermanny. Gonç. Dias, 54.

O ministro da Viação transmittiu hontem ao da Agricultura as informações prestadas pela Inspectoria de Portos, Rios e Canaes sobre o pedido feito á Superintendencia do Abastecimento pelo Syndicato Agricola da cidade de Campos, no sentido de ser movimentado o porto de São João da Barra.

A FLOR DE LIZ
SEMENTES NOVAS chegadas pelo vapor "Minden". Hortaliças e flores naturaes — 9, rua Rodrigo Silva, quasi esq. Assembléa. Corôas para enterros. Riquissimos bouquets para noivas.

Por aviso de hontem o ministro da Viação solicitou as necessarias providencias ao da Fazenda no sentido de ser paga, por exercicios findos, á Companhia Mogyana de Estradas de Ferro e Navegação, a quantia de 210:627$501, que lhe cabe a titulo de garantia de juros sobre o capital da construcção do prolongamento da sua linha férrea de Jaguará a Araguary, referente ao segundo semestre de 1920.

Placas Esmaltadas [illegible] numeração, reclames, etc. Fundição Indigena.

O jury de hoje

Vingou a irmã abandonada pelo marido e entra hoje em julgamento

Nem um sopro de ar pela avenida Rio Branco, que escurecia lentamente, sob uma temperatura verdadeiramente senegalesca. Aquella hora, era da tarde, as pessoas, que se achavam no predio n. 74, ouviram que do terceiro andar partiam dois estampidos seguidos.

Uns ficaram transidos de susto. Outros, mais corajosos, correram para ver o que era aquillo. E em poucos minutos, deante da policia e da Assistencia e do cadaver, o facto sensacional se explicava. Domingos Rodrigues de Freitas, por vingar a honra de sua irmã abandonada e ultrajada, Regina de Freitas Souto Maior, acabava de assassinar o marido desta, o seu proprio cunhado, Raul Souto Maior, no escriptorio commercial deste ultimo.

Preso em flagrante, Domingos não oppoz resistencia. Os populares, deante da victima, de revólver em punho, ainda, o criminoso, sem o menor abalo, como um homem que não tinha sequer voltado ao seu lar pela indignação que o levara a praticar o crime, declarou-se irremediavel.

A policia, ainda encontrou o ferido agonizando, mas poucos minutos depois este morria no carro da Assistencia, a caminho do Posto Central.

Entregue o criminoso ás autoridades policiaes, o matador apenas disse:

— Vinguei minha irmã, matando-o! Foi o destino.

Conduzido para a delegacia do 2º districto, o accusado fez a sua confissão. Era um electricista de profissão, solteiro e residente á rua do Riachuelo. E fez o seu depoimento, que se pode resumir em poucas palavras. Disse elle: Ha cerca de dois annos, Raul, esquecendo os seus deveres de marido, abandonara a pobre esposa, sem seguer se apiedado da filhinha, fructo daquelle amor. O marido, que desertara do lar, encontrou-se com outra mulher, com a qual passou a viver, vida de prazeres e libertinagem.

Regina foi para a companhia de seu irmão, e Domingos, desde então, passou a sustentar a irmã e a sobrinha. Raul, porém, nunca quiz saber dellas, deixando-as desamparadas. Varias vezes, Domingos pediu ao cunhado que cumprisse os seus deveres de pae. Tudo inutil.

No dia do crime, o accusado foi ao escriptorio de Raul, pedir-lhe mais uma vez que ajudasse a filhinha. Houve uma discussão, e o cunhado, por fim, injuriou a irmã do accusado. Este, perdendo a cabeça, sacou do revólver e disparou.

Domingos, ainda na policia e depois no summario de culpa, se respondeu, affirmou que o fizera em defesa da honra de sua irmã e dos seus sobrinhos.

—o—

O tribunal do jury que vae julgar hoje Domingos Rodrigues de Freitas será presidido pelo juiz de direito em exercicio dr. Campos Porto e installar-se-á ao meio dia. A accusação está a cargo do promotor, dr. Martins Costa, servindo de escrivão o sr. Castro.

A defesa será feita pelos advogados, dr. João da Costa Pinto e dr. João Maciel Soares.

Noticias de Minas

Os ultimos julgamentos do Tribunal da Relação

(Do correspondente)

Bello Horizonte, 21 — Pelo Tribunal da Relação foram hoje julgados os seguintes feitos:

Aggravos — N. 2135 — Queluz, aggravante, Jorge Elia, aggravado, José Felippe Santos — Negaram provimento.

Embargo N. 41775 — Pirapora, embargante, Joaquim Souza, embargado, Joaquim Cardoso — Confirmaram o accordão embargado para julgar nulla a sentença recorrida em outubro.

N. 4782 — Carangola, embargante, Maria de Jesus, embargado, Antonio de Paiva — Reformaram o accordão — Embargado para confirmar a acção.

MIGUEL BRAGA — Callista. Quitanda, 79, sob. esq. Ouv. Tel. N. (626)

Vendiam leite com agua e foram condemnados á prisão

João Monteiro Gil, Belchior Cardoso, Manoel Cupertino e Antonio Carlos foram presos, no dia 8 de dezembro do anno passado, na Estrada da Penha, por venderem leite com agua. Os malandros foram mesmos autoados em flagrantes.

Denunciados, foram, hontem, por sentença do juiz da 5ª Vara Criminal, condemnados, sendo os réos Belchior Cardoso, Antonio Carlos e Manoel Cupertino, cada um delles, a tres mezes de prisão cellular e multa de 100$, grão minimo do art. 163 do Codigo Penal, combinado com o artigo 13 da lei 4.987, de 2 de janeiro de 1920, e o réo João Monteiro Gil, condemnado a um anno de prisão cellular e multa de 200$, grão maximo do art. 164 combinado com o artigo 13 da lei acima citada, pois teve a aggravante da reincidencia com exclusão de attenuantes.

"CIGARROS MISTURAS"

Manufactura esmerada de LOPES SA' & C., são os melhores. Rua Santo Antonio, 5/9. (2770)

Bebia e espancava a mulher

Operarios ambos, Sylvestre Pereira David e sua mulher Antonia Ferreira, residem na casinha n. 11, da rua Jardim Botanico n. 469. Sylvestre dá-se ao vicio da embriaguez e neste lamentavel estado dá sempre para brigar com a mulher.

Hontem, pela manhã, elle com ella se alterceu já um tanto bebedo e aggrediu-a brutalmente a soccos.

Aos gritos da infeliz acudiram populares e a policia, que prenderam Sylvestre quando este quebrava todos os moveis de casa.

Dominado, á custo foi elle levado para o 21º districto e mettido no xadrez.

A tabella Lyra na Saude Publica

O Departamento Nacional de Saude Publica enviou ao Ministerio da Fazenda, para os devidos fins, a demonstração do credito para pagamento da gratificação extraordinaria a que tem direito o pessoal daquella repartição. O total, no corrente exercicio, é de réis 3:713:4788516, assim discriminados: funccionarios 1.187:4908916, mensalistas 1.979:9018150, diaristas 546:0868450.

Caderneta de reservista do Exercito perdida

Foi entregue nesta redacção a caderneta do Exercito n. 268, perdida á rua 21 de Abril, no domingo ultimo pertencendo ao sr. Manoel Messias da Silva.

O sello dos depositos de alugueis

O que informou a Recebedoria do Districto Federal

Em resposta a um officio em que a Liga dos Inquilinos e Consumidores reclamava contra o facto de exigir a Recebedoria do Districto Federal o sello e o premio de 4 % dos depositos feitos em virtude da lei n. 4624, de 28 de dezembro do anno findo, o ministro da Fazenda transmittiu á mesma Liga copia da informação prestada a respeito, por aquella repartição.

Essa informação é a seguinte:

"Exmo. sr. ministro da Fazenda. — Restituo a v. ex. a inclusa reclamação da Liga dos Inquilinos e Consumidores, contra o facto de exigir esta Recebedoria o sello e o premio de 4 % dos depositos feitos em virtude da lei n. 4624, de 28 de dezembro de 1922. Dizendo a referida lei, no art. 2º que o deposito judicial do aluguel devido pelo inquilino será feito mediante *petição isenta de quaesquer custas e impostos*, — esta repartição não póde dispensar o sello do termo de entrada e saida, cobrado no respectivo certificado do deposito, bem assim o premio deste, visto que a isenção concedida pela lei só attinge as taxas e impostos que recaem sobre a "petição". E' o que esta directoria tem a informar sobre o caso em apreço."

Matricaria de F. Dutra

para a dentição das creanças. Exijam só esta marca. (10045)

Um valente

Lutou, feriu e foi condemnado

Empunhando uma navalha, á 1 hora da tarde, na rua Buenos Aires, Victorio Victorino de Medeiros queria *riscar* a meio mundo. Foi quando surgiu o guarda civil Jayme, que o prendeu em flagrante.

Victorio lutou com o guarda, a quem feriu, resistindo á prisão. Não obstante, o turbulento socou ainda o revólver que trazia e fez varios disparos, indo uma das balas attingir a José Farinha Garcia, produzindo-lhe um ferimento. Preso, afinal, quando ia sendo conduzido para o posto foi tomado das mãos do guarda pelos individuos Lino Fernandes Peixoto e Raymundo da Silva Leite, que lhe deram fuga.

Capturado novamente foi processado e, depois, julgado pelo juizo da 2ª vara criminal condemnado a tres annos de prisão cellular, pelo crime do art. 124 paragrapho 1º do Codigo Penal, ex-vi do disposto no art. 66 paragrapho 3º do citado codigo.

HOJE será posto á venda:

EU SEI TUDO

Numero de MARÇO

A mais completa e luxuosa revista das revistas, contendo tudo quanto se publicou de interessante nas revistas da Europa, Estados Unidos e Argentina, durante um mez.

E mais: 2 romances, 5 novellas, 20 chromos, informações sobre sciencias, artes, cinematographia, medicina pratica, economia domestica, cozinha, elegancia, charadas, anedoctas, curiosidades, caricaturas, etc. (10832)

Para se desviar de outro um auto choca-se com um poste

A senhora Krámer, residente á rua Salvador Corrêa n. 42, tomou hontem, o auto particular n. 3.366, juntamente com sua filha a senhorita Helena, afim de receber pessoa de sua amizade, que havia desembarcado na praça Mauá.

Ao passar o auto pela avenida Beira Mar, na rampa da Lapa, para se desviar de um outro auto chocando-se elle contra um poste de illuminação publica e com o choque a senhora Krámer e sua filha receberam ligeiras contusões. Ambas, no mesmo vehiculo foram até a Santa Casa onde receberam curativos, recolhendo-se depois á residencia.

Na delegacia do 13º districto foi aberto inquerito sobre o facto.

Prof. J. A. Josetti, Drs. Tigre de Oliveira e Rodolpho Josetti

participam aos seus clientes, collegas e amigos que mudaram o seu consultorio para a rua Treze de Maio, 36, 1º, teleph. C. 1000. (Q 23455)

As joias foram-se, mas elle foi preso

Paulina Frigmann, residente á rua Vasco da Gama n. 94, tinha, nas horas vagas, como amante o chauffeur Mauricio Sckeffleck. Acontece, que ha dias o chauffeur desappareceu carregando as seguintes joias da amante: um annel de ouro com brilhantes; um "porte-monaie" de ouro, um relogio-pulseira de ouro e varias notas promissorias no valor de quatro contos.

cou-se elle contra um poste de

Mauricio Sckeffleck foi preso e está á disposição da 3ª delegacia auxiliar, por onde corre o inquerito sobre o facto.

Um commissario de policia interino

Por acto de hontem, do chefe de policia foi nomeado commissario interino do 26º na vaga do effectivo Augusto Accyoli Carneiro, o cidadão Carlos Machado.

SORTE GRANDE

Foi pago hontem, pelo CENTRO LOTERICO, onde foi vendido, o bilhete n. 26255, premiado com 25:000$000, na Loteria do Estado do Rio, extrahida na sexta-feira ultima. (10831)

Foi principio só

No deposito de tripas da travessa Miguel de Frias n. 13, manifestou-se, hontem, um principio de incendio num monte de taboas e foi logo extincto a baldes dagua. Os prejuizos foram insignificantes e do facto tomou conhecimento a policia local.

Grandes chuvas e transbordamento do rio Parahyba

O trafego da Central interrompido na linha de S. Paulo

Do engenheiro residente do ramal de São Paulo, dr. Cypriano Gonçalves, recebeu a directoria da Central do Brasil uma communicação telegraphica, hontem, á noite, informando que grandes chuvas e o transbordamento do rio Parahyba, em varios pontos, estão prejudicando o trafego da nossa principal via ferrea.

O Parahyba transbordou no kilometro n. 134 do ramal de São Paulo, proximo da estação de Volta Redonda.

As aguas cresceram assustadoramente em diversos outros pontos e os trens ficaram retidos, aguardando aviso daquelle engenheiro que está sondando a linha com a turma de trabalhadores da 5ª divisão.

As aguas subiram a mais de um metro no leito da Central, não tendo até á ultima hora chegado quaesquer outras informações á estação inicial da estrada.

A FISCALISAÇÃO OFFICIAL DOS ESTABELECIMENTOS DE ENSINO

Por actos de hontem do ministro do Interior foram nomeados, na conformidade do artigo 19 do decreto n. 11.530, de 18 de março de 1915, os seguintes inspectores para os estabelecimentos de ensino: bacharel Heleodoro de Almeida Brito, para a Faculdade de Direito do Pará; João Baptista de Souza, para o Gymnasio Paes de Carvalho, do mesmo Estado; Antonio Bosa, para o Lyceu Maranhense; Francisco Bruno Pereira, para o Atheneu Norte Rio Grandense; Olavo Magalhães, para o Lyceu Parahybano; José Rodrigues dos Anjos, para o Gymnasio Pernambucano; Leoncio C. de Oliveira, para o Lyceu Alagoano; Octaviano Mello, para o Atheneu Sergipense; engenheiro Alfredo Nogueira Passo, para a Escola Polytechnica da Bahia; dr. Lauro Farani Pedreira de Freitas, para a Faculdade de Direito de Nictheroy; bacharel Nelson Rangel, para o Gymnasio do mesmo Estado; dr. Carlos da Veiga Lima, para o Lyceu de Campos; dr. Alexandre Stockler Pinto de Menezes, para a Escola de Pharmacia e Odontologia e Escola Agricola, do Rio; bacharel José de Araujo, para o Externato do Gymnasio Mineiro; dr. Octaviano Ferreira da Costa, para a Escola de Pharmacia do Gymnasio Leopoldinense; dr. Francisco Castilho Marcondes, para a Escola de Pharmacia de S. Paulo; bacharel Almeida Gonçalves, para o Gymnasio da capital de S. Paulo; bacharel Hugo Duarte de Arruda, para o Gymnasio de Campinas; bacharel Joaquim Procopio de Araujo Ferraz, para o Gymnasio de Ribeirão Preto; bacharel Fernando Villela de Carvalho, para a Faculdade de Direito do Paraná; bacharel Ottoni de Azevedo Penteado, para o Gymnasio do Paraná; engenheiro João Pyrineus, para a Escola de Engenharia do Paraná; bacharel Gilberto Joyce Pamplona da Silva, para o Gymnasio de Santa Catharina; bacharel Alcides Flôres Soares, para a Faculdade de Direito de Porto Alegre; Emilio Mork, para o Gymnasio Municipal Lemos Junior, e professor Estevão de Mendonça, para o Lyceu Cuyabano.

Um conflicto entre soldados

Apezar dos tiros não houve feridos

De uma divergencia havida, hontem, cerca das 11 1/2 da noite, no largo da Fabrica, proximo á praça Saenz Peña, entre a praça n. 75 da 1ª companhia do Betalhão Naval e um seu collega, resultou um conflicto, que podia ter sido de consequencias muito graves.

Em poucos minutos a zona onde se deu o conflicto estava em polvorosa, em virtude dos tiros disparados pelos soldados navaes contra soldados de policia que, procurando intervir na briga dos fuzileiros, foram recebidos como "inimigos" por todos os navaes que já se achavam, em numero superior a seis.

Após o tiroteio, as autoridades do 17º districto conseguiram capturar o soldado n. 75, que foi mandado preso para a sua corporação.

As demais praças do Batalhão Naval conseguiram evadir-se.

A Maria furtava o patrão para favorecer o amante

O capitão de policia Astolpho Ferreira Pinho, residente á rua Farnezi n. 18, queixou-se ás autoridades do 14º districto de ter sido furtado em varios objectos de sua propriedade, no valor de 1:400$000, adeantando desconfiar de Maria Santanna, sua empregada, como autora do delicto.

O delegado, dr. Candido Mendes, incumbiu os agentes Narciso e Oswaldo de procederem a diligencias em torno do caso, chegando esses policiaes á conclusão de que, em verdade, Maria era a culpada pelo desapparecimento dos objectos pertencentes áquelle militar.

Apertada pelos agentes, Maria confessou que seu namorado, Manoel Bellarmino dos Santos, na ausencia do dono da casa ali penetrava, encontrando facilidade de obter da rapariga os objectos que lhe agradavam, demais preço, para em seguida ir vendel-os.

Foi o proprio Bellarmino quem indicou o "intrujão" Armando Ernesto Lopes, estabelecido com joalheria á rua Marechal Floriano numero 159, como comprador, inclusive uma caneta de ouro encontrada em poder deste.

Todos os objectos escamoteados foram apprehendidos na casa de Armando Lopes, que, juntamente com ellarmino e Maria, foram para o xadrez.

Determinando a prisão de um ladrão, caso elle embarque em qualquer navio

Anda a policia á procura do ladrão Alberto Augusto de Souza, portuguez, cujo paradeiro é ignorado.

Como existe suspeita de que elle tenta fugir desta capital, a 3ª delegacia auxiliar determinou que a Policia Maritima mantenha severa vigilancia a bordo dos navios que deixam o porto desta capital, afim de prendel-o no caso que elle embarque.

O inspector da Policia Maritima tomou immediatas providencias nesse sentido, dando as necessarias instrucções aos agentes em serviço a bordo.

Um menor morto por um trem

Ao atravessar o leito da estrada de ferro, na Villa Militar, foi colhido por um trem do ramal de Santa Cruz o menor Francisco Baptista, de 11 annos, filho de José Benedicto Vieira, residente á rua Alegria, matando-o.

O cadaver do referido menor foi com guia da autoridade enviado para o quartel do 1 de engenharia e dahi para o necroterio.

PARC ROYAL

Roupas Brancas Finas

Ultimos modelos de Paris

Um lote excepcional de confecção suissa

Roupas de Cama e Meza

O mais completo sortimento da cidade.

Tecidos de Seda, Lã e Algodão

Ultimas creações e padronagens

Estes artigos acabam de ser remarcados de modo a deixar a perder de vista quesquer outros analogos

Em pleno funccionamento o nosso **Sorteio Diario** de mercadorias no valor de **Cem Mil Reis**

Amanhã:

SALDOS E RETALHOS em todas as secções

PARC ROYAL

A maior e a melhor casa do Brasil

Filiaes: — Em Bello Horizonte, rua da Bahia, 894; em Juiz de Fóra, rua Halfeld, 807. (9941)

O CASO DA PREFEITURA DE PETROPOLIS

O interventor federal suspende, em varias "consideranda", a indicação da Camara

Como é do dominio publico, a Camara Municipal de Petropolis votou, em sessão extraordinaria, realizada a 20 do corrente, uma indicação, que foi approvada, declarando vago o cargo de prefeito daquelle municipio, em virtude de haver o seu titular, dr. Joaquim Francisco Moreira, sido eleito deputado estadual, e não ter optado por um dos dois cargos que exerce, de conformidade com o art. 14 da lei n. 1734, de 14 de novembro de 1921, desde que este art. é incompatibilidade.

O interventor federal do Estado do Rio tendo hontem a seguinte decreto, que suspende aquella indicação, até que a Assembléa Legislativa do Estado se pronuncie sobre o caso:

Decreto n. 1.940, de 21 de março de 1923.

Considerando que a Camara Municipal de Petropolis, em sessão extraordinaria, hontem realizada, votou e approvou uma indicação declarando vago o cargo de prefeito desse municipio de Petropolis, por não ter o seu titular, dr. Joaquim Francisco Moreira, optado por este cargo ou o de deputado, nos termos do art. 14 da lei n. 1.734, de 14 de novembro de 1921, e ser este cargo e o de deputado, que ora exerce, ainda exerce, incompativeis, considerando-se, assim, um incompatibilidade;

Considerando que a approvação dessa indicação attenta contra as leis organicas do Estado, e, portanto, contra a propria constituição, de que as primeiras são complementares;

Considerando que a Camara Municipal de Petropolis, por sua indicação, o Ex. do sr. declarou vago o cargo de prefeito e determinou, assim, para que este fosse preenchido, de conformidade com o art. 67 da lei n. 1.734, de 14 de novembro de 1921, uma interpretação arbitrariamente forçada, tirando o movel partidario para a inspiral;

Considerando que o citado artigo 14 refere a incompatibilidade entre o cargo de deputado e vereador;

Considerando que, embora não conste da dita disposição a palavra — estadual — ella não póde deixar de ser ali entendida;

Considerando que essa é a conclusão a que se chega comparando-se a lei n. 1.734 com a lei eleitoral n. 1.723, de 3 de novembro de 1921;

Considerando que esta ultima lei, no artigo 38, dispõe que as eleições de prefeito e de vereadores, serão feitas em cada municipio, em todo o territorio do Estado, conjuntamente com as eleições de deputados á Assembléa Legislativa;

Considerando que é nessas eleições conjuntas que se póde verificar a figura juridica do art. 14 da lei n. 1.734, isto é, quando um mesmo cidadão tiver sido eleito "prefeito e vereador" ou "prefeito" e "deputado, optação", dentro de cinco dias, contados do reconhecimento definitivo, por um dos referidos mandatos;

Considerando que, sem o menor divida possivel, o legislador se referiu ali ás eleições de que trata o art. 28 da lei n. 1.723, isto é, eleições para vereadores, prefeitos e deputados estaduaes;

Considerando que o dr. Joaquim Francisco Moreira foi eleito prefeito municipal apenas, não tendo, pois, a quem optar;

Considerando que o dr. Joaquim Francisco Moreira não incorreu em nenhuma outra coisa de ineligibilidade no curso de seu mandato, para que se pudesse invocar o § 7 do art. 7 e o § 10 do art. 11 da lei n. 1.723, de 13 de novembro de 1921;

Considerando que no accordo de 16 de fevereiro do corrente anno do Egregio Tribunal da Relação do Estado, foram examinadas e julgadas em favor do cidadão dr. Joaquim Francisco Moreira as questões relativas á sua capacidade eleitoral, relativamente á Prefeitura, de que esta investido;

Considerando que, para cumprimento de tal accordo, o interventor federal o mandou cumprir e a Camara Municipal, todos os bons officios em cumprimento da decisão da Relação em data de 16 de corrente, promulgou, na data de direito de Petropolis, mandando empossar o dr. Joaquim Francisco Moreira;

Considerando, ainda, que a decisão da Camara Municipal de Petropolis, cujos membros a imparcialidade de organisação municipal, assenta em caracter verdadeiramente revolucionario e insurge contra a independencia do Poder Judiciario, revendo-lhes as decisões, ainda possuem em julgado, ou por imposta em subverter a ordem constitucional do Estado;

Considerando que a indicação, cujo a questão executar a Camara Municipal de Petropolis, podem ser perturbações á ordem publica e embaraço na funcção do prefeito legitimo, o que constituiria crime previsto no Codigo Penal nos seus artigos 109, 110 e 118 do referido Codigo;

Decreta:

Art. 1º — Fica suspensa, nos termos do art. 56 n. 16, da Constituição do Estado, a resolução da Camara Municipal de Petropolis, declarando vago o cargo de prefeito, até que a Assembléa Legislativa do Estado a resolva a respeito.

Art. 2º — O dr. Joaquim Francisco Moreira será garantido nas funcções que ora exerce, nos termos do accordo de 16 de fevereiro do corrente anno do Egregio Tribunal da Relação do Estado.

Art. 3º — As autoridades policiaes de Petropolis velarão pelo rigoroso cumprimento do presente decreto em ordem a prender em flagrante ou a abrir inquerito na forma precisa das leis em vigor, sempre que alguem tentar, ou concertar plano contra o dr. Joaquim Francisco Moreira, e taes planos forem puniveis pelos arts. 109, 110 e 118 do Codigo Penal.

Art. 4º — Revogam-se as disposições em contrario.

Palacio do governo, em Nictheroy, 21 de março de 1923. — Aurelino de Araujo Leal — Antonio Viçoso de Moraes Jardim.

Illustração Brasileira

Está á venda o numero de Janeiro

Preço em todo o Brasil...... 5.000 rs. 10807

Este se empregava exclusivamente para furtar

A policia já conhecia Manoel Ferreira ou Manoel Francisco Antonio como um refinado patife, mas ignorava a sua ultima habilidade, a de se empregar para melhor roubar. E assim, illudindo aqui um patrão, ali outro, o malandro ia vivendo á tripa forra, até que agora está a ajustar contas com a policia. Ha dias empregou-se elle na padaria da rua Barão de Iguatemy n. 93, de onde desappareceu, carregando do dono da mesma dois contos em dinheiro, um relogio de ouro marca "Colombo", corrente e medalha de ouro, dois aneis com brilhantes, de senhora, um outro de homem, um alfinete de gratava com brilhantes e um cordão de ouro.

O caso foi levado ao conhecimento da policia e esta veiu a descobrir que Manoel estava empregado na padaria da rua Dr. Carmo Netto n. 186. Acontece porém que Antonio José Pereira, dono das joias, ao passar, hontem, pela rua Visconde Duprat viu o larapio na casa n. 26 e chamou os policiaes 22 e 55 do 1º batalhão, aos quaes o apontou.

Ao receber voz de prisão Manoel reagiu, atracando-se com os soldados, e feriu o policial n. 22, sendo afinal subjugado e levado para o 9º districto, onde foi autuado por desacato e resistencia.

Em seguida foi elle removido para o 15º districto, por onde corre o inquerito sobre o furto. Em seu poder a policia encontrou réis 1:333$500 em dinheiro, uma corrente de ouro, uma medalha e um anel com tres brilhantes.

Um punguista apanhado em flagrante

O sr. Antonio José Velho, residente á rua Pedro Ivo n. 61, viajava, hontem, pela manhã, num bonde da linha S. Luiz Durão, quando ao passar o vehiculo pela praça da Republica sentiu elle num dos seus bolsos um corpo estranho. Volveu-se rapido e segurou então a mão do passageiro vizinho, que foi reconhecido pouco depois como sendo o punguista Felix João Mauricio, de 23 annos, casado e residente á rua da America n. 156.

O inhabil "operador" foi então preso e entregue ás autoridades do 14º districto.

O ajudante aggrediu e feriu o chefe

O cozinheiro do Hotel Londres, na Avenida Atlantica n. 668, Rozendo Fernandes Villa, tinha como seu ajudante João Rodrigues, como elle de nacionalidade hespanhola.

Hontem por motivo de serviço na cozinha os dois entraram a discutir e num dado momento o ajudante armou-se de um cacete e vibrou uma formidavel pancada na cabeça do chefe. O pessoal da cozinha acudiu e houve um reboliço dos diabos, sendo afinal Rodrigues preso e entregue ás autoridades do 21º districto.

O ferido recebeu soccorros na Assistencia e ficou em tratamento na residencia, á rua Santo Amaro n. 188.

Dr. Jayme Poggi — Chefe do serviço de cirurgia geral do Hospital de S. João Baptista (Botafogo). Tumores no ventre, utero, ovarios, rins, bexiga, prostata, estomago e vias biliares. Dá consultas: 3.ªs, 5.ªs e sabb. de 1 ás 3 hs., na CASA DE SAUDE DR. POGGI, á rua Marquez de Abrantes, 192. Em outras horas só attenderá com aviso prévio. Tel. Sul 155. Encarrega-se de embalsamamentos. (8481)

Fracturou o craneo na quéda de um trem

Num trem expresso, vindo de Barra Mansa, viajava hontem, Francisco de Faria, de 21 annos, quando ao passar o comboio pela estação de Madureira, caiu elle da plataforma em que viajava no leito da estrada, fracturando o craneo.

Levado á Assistencia do Meyer foi elle ali soccorrido e internado em gravissimo estado na Santa Casa.

Uma pobre velha colhida por um auto

A sexagenaria Amelia Peçanha de Oliveira, solteira, domestica e residente á Praia de Botafogo 266, quando se encontrava, hontem, á tarde, defronte do Collegio da Immaculada Conceição foi atropelada por um auto, que fugiu. A infeliz soffreu escoriações varias pelo corpo e foi soccorrida pela Assistencia, sendo em seguida removida para a sua residencia.

Vae apparecer na Central do Brasil uma nova secção

AS PRIMEIRAS PROVIDENCIAS PARA A SUA ORGANIZAÇÃO

De conformidade com o exposto pelo director da Central do Brasil sobre a necessidade, há muito tempo demonstrada pelo expediente, de ser a citada estrada uma secção especial que se incumba dos assumptos propriamente relativos á exploração commercial, pondo-os de harmonia com os altos interesses da repartição e com os daquelles que com ella têm intimas e directas relações, o ministro da Viação approvou hontem as seguintes providencias tomadas sobre a respectiva organização, seguintes:

estudo dos meios praticos para melhorar os transportes, quer no que se refere ao publico, quer no que se refere ao material;

organização de tarifas que assegurem ao publico e á estrada o maximo de efficiencia nas melhores condições de segurança e conservação, e garantam ás mercadorias susceptiveis de deterioração;

exame das condições capazes de conciliar o custo do transporte com o custo dos transportes;

providencias tendentes a augmentar a renda resultante dos transportes;

investigação e estudo de todos os serviços dos interessados, passar ou collectivamente, por intermedio das associações de commercio, e á directoria da estrada para resolver os assumptos sufficientemente esclarecidos.

Para dirigir esses trabalhos foi designado o engenheiro Ernesto Marcos Vianna da Cunha, inspector da 3ª divisão, que será substituido pelo engenheiro Carlos Perdigão da Silva Moura, chefe da Estatistica, sendo este por sua vez substituido pelo engenheiro Eustachio Bittencourt Sampaio, sub-chefe de Tracção.

A agencia da Caixa Economica no Meyer

Os depositantes da agencia da Caixa Economica do Meyer têm procurado informações sobre a falada mudança da agencia para outro local.

Sabemos que essa agencia permanecerá no Meyer, devido aos resultados vantajosos que tem auferido a Caixa Economica com a sua existencia ali.

Mais um passo...

Mas quando será fornecido o dinheiro á Central

O ministro da Viação, por aviso de hontem, solicitou ao da Fazenda parecer acerca da possibilidade de serem abertos os creditos supplementares de que trata o Decreto n. V, do artigo 151 da vigente lei de despeza, um credito especial na importancia de 11.013:123$072, para pagamento provisorio de vencimentos e salarios ao pessoal da Central do Brasil, durante o primeiro semestre deste anno.

O "Western World" trouxe de Santos os aviadores Pinto Martins e Hinton

Em viagem para a America do Norte, passou pela Guanabara, hontem, o transatlantico norte-americano "Western World", que procedeu de Buenos Aires e escalas em Montevidéo e Santos, e que trouxe 137 passageiros para o Rio, todos em primeira classe.

A unidade da Munson Line com seus passageiros em transito para Nova York, e ao todo com mil passageiros, foram verificadas pelos medicos da Saude do Porto, que procedeu á visita regulamentar.

Regressaram ao Rio a bordo do "Western World", no qual embarcaram no porto de Santos, os aviadores Euclydes Pinto Martins e Walter Hinton, que estiveram em visita a S. Paulo.

O desembarque delles, que se effectuou no Cáes do Porto, teve grande concorrencia.

NUMA FURIOSA CONTENDA

De amigos que eram tornaram-se rancorosos inimigos

A scena não teve uma testemunha, sequer. Narrou-a á policia um dos protagonistas, preso quando tentava fugir. E foi assim:

Joaquim Vasques e Antonio Gomes dos Santos, amigos e companheiros de trabaho, occupavam um barracão existente nos fundos do n. 1 da rua da Alegria. Viviam como irmãos, mas um dia, lá por uma questão de nonada brigaram, começando dahi as discussões que tarde da noite tiveram um desfecho sangrento. Depois de uma troca reciproca de fortes insultos Gomes Santos armou-se de uma faca e com ella feriu Vasques com tres golpes nos braços e testa. O outro, por sua vez, correu ao fundo do barracão e munindo-se de um enorme facão voltou á luta, prostrando o adversario com um tremendo golpe na cabeça.

Acudiram pessoas da visinhança que prenderam Vasques quando este procurava fugir, ganhando um morro que dá para a rua Leopoldo. Eis o facto como o narrou Vasques, que está preso no 1 districto.

Antonio Gomes Santos foi soccorrido pela Assistencia e removido em estado grave para a Santa Casa.

Estranha deliberação do director da Escola Normal

Um vibrante protesto do dr. Bricio Filho

O dr. Bricio Filho, lente cathedratico dos mais antigos da Escola Normal, quando, ante-hontem, pretendia entrar na secretaria desse estabelecimento, passou pelo dissabor de ver impedidos os seus passos, sob a allegação de que "eram ordens do director"!... O funccionario que assim agiu explicou-lhe mais ser a mesma determinação extensiva a toda e qualquer pessoa, pertencente ou não á Escola!...

Deante desse absurdo, o dr. Bricio Filho formulou um vibrante protesto, que hontem fez entregar áquella directoria. Nesse documento o velho propagandista republicano diz estranhar semelhante deliberação, que só póde servir para humilhar o professorado da Escola, diminuindo-lhe a força moral ante os demais funccionarios e o proprio corpo de alumnos. Nunca se lançou mão de medidas dessa ordem, nem mesmo durante a gestão agitadissima do sr. Hans Heiborn — accrescenta o dr. Bricio — que conclue lamentando ser desconsiderado num regimen para o qual concorreu com o seu esforço, pequeno embora, mas sincero, e, de qualquer fórma, util e efficaz.

Mais dividas que vão ser cobradas executivamente

A Directoria da Receita Publica remetteu ao 3º procurador da Republica, para cobrança executiva, mais 120 certidões da divida da taxa de consumo por penna d'agua do exercicio de 1918, no total de 5:599$725.

O tempo de serviço na Escola de Aviação

O que resolveu o ministro da Guerra

O ministro da Guerra respondeu ao chefe do Estado-Maior do Exercito o seguinte aviso:

"Em o officio n. 914, de 9 de outubro do anno proximo findo, o commandante da Escola de Aviação Militar consulta:

1º — Se devem engajar-se por cinco annos as praças que já estavam matriculadas antes de decreto n. 15.517, de 10 de junho de 1922 e concluiram depois desta data o tempo de serviço a que se obrigaram;

2º — Se devem engajar-se por cinco annos as praças que já estavam matriculadas antes daquelle decreto e antes das mesmas condições;

Em solução vos declaro:

1º — O engajamento das praças matriculadas antes de 10 de junho ultimo e que posteriormente concluiram o tempo pelo qual se obrigaram a servir, deve ser considerado por cinco annos, para as que assim o desejarem, a contar da data de suas inclusões nas officinas;

2º — O engajamento a que se refere o segundo quesito deve ser considerado nas mesmas condições do que trata o item anterior.

3º — A praça, qualquer que seja a sua arma ou quadro de serviço, que tiver sido desligada do curso da Escola de Aviação Militar, deve ser considerada no mesmo quadro de aviação, deixando, portanto, de pertencer ao primitivo quadro."

HOJE

50 Contos

Inteiro 15$ Decimos 1$500

Loteria de Santa Catharina

HABILITEM-SE!

UMA PRECIOSIDADE HISTORICA NUMA MAGNIFICA OBRA DE ARTE

O joalheiro e gravador peruano Guilherme Salinas, concebeu a idéa de fazer um album para a commemoração do centenario da nossa independencia com magnifico trabalho de joalheria, engenhando um pergaminho em ouro trazendo importantes autographos relevantes á ausencia da historia.

Sua obra, trabalhada em ouro, platina, brilhantes, diamantes e rubis, representa o escudo brasileiro feito de ouro e esmalte e a palavra lá, tanto as centenas, com os circulares, e platina cravejados, brilhantes, que formam um magnifico conjunto artistico que da á vista um effeito surprehendente.

Uma faixa de platina cravejada de mais de cem diamantes, ao centro do escudo, estando nella gravados em rubis brasileiros, as palavras — Estados Unidos do Brasil. Na parte inferior do capa acha-se, fundido em ouro massiço, o busto de Pedro I ladeado por duas figuras symbolicas, por ter representado o symbolo da nossa bandeira, "Ordem e Progresso" — e uma figura de mulher, igualmente de ouro, pelo trabalho, que sobre a fronte do primeiro imperador do Brasil. Completa esse magnifico trabalho, ricas guarnições lavor artistico, bellissimas, sendo de ouro cinzelado, um delicado de allegorias outras, trabalhos de ouro, platina e brilhantes, magnificos motivos de decorações e outros pormenores artisticamente trabalhados, e que muito honram o talentoso gravador da nação incaica tão amiga do Brasil. Mas não é só.

O valor dessa obra é inestimavel para nós, sendo a sua significação historica das mais preciosas para o Brasil.

Não tendo o seu paiz, o Perú, por circumstancias especiaes, podido concorrer officialmente á nossa exposição, o sr. Salinas a ella concorreu, expondo o seu trabalho na Pavilhão das Pequenas Industrias do Brasil.

O trabalho do sr. Salinas de que cabamos de dar uma pallida idéa, com a ligeira descripção que delle fizemos, deverá ser julgado pelo jury da Exposição dentro em poucos dias.

Attenção Aquelles que ainda não beberam o Guaraná Franklin experimentem e confrontem-n'o com qualquer marca, e façam justiça; é encontrado em qualquer parte. Fabrica: rua Dom Manoel n. 18. T. C. 652. (8296)

Imprensa carioca

Assumiu hontem a direcção da *Vanguarda* o nosso collega de imprensa Oséas Motta.

Com o seu novo director, a *Vanguarda*, asseguram-nos, continuará mantendo a orientação politica de sempre.

NATROL — O melhor composto de bismutho — Sal soluvel — Injecção indolor — Recommendado na syphilis em geral, sobretudo na fórma nervosa. Instituto Brasileiro de Microbiologia. Rua Oito de Dezembro n. 123. Telephone Villa 4348. Caixa Postal n. 1202. End. Telegr. "Biologia". Em todas as casas de cirurgia e drogarias. (8165)

Dinheiro para a Marinha

O ministro da Marinha solicitou ao seu collega da Fazenda providencias, no sentido de ser habilitada a pagadoria do seu Ministerio com as importancias de quatro mil contos, para pagamento do pessoal da Armada, e 27:629$000, ouro, para pagamento dos vencimentos da missão americana, referentes ao mez de abril proximo.

O "Maranhão" vae fazer uma viágem de experiencias

O destroyer "Maranhão", deverá zarpar do nosso porto, amanhã, sexta-feira, com destino ao Rio Grande do Norte, em viagem de experiencias.

Porque Reginaldo Sorrenti não póde exportar carne

Fomos hontem procurados pelo sr. Raul Miranda, inspector de fabricas de carnes e derivados em Barra do Pirahy, que nos pede declarar não ser exacto que se negue a fornecer guias para exportação ao negociante Reginaldo Sorrenti, daquella localidade. Este está privado de exportar pela Directoria de industria, em consequencia de um desacato.

Contra o analphabetismo

Recebemos do professor salesiano, padre A. M. Marto, uma bella collecção de quadros muraes, com nitidas gravuras, destinadas ao ensino da leitura.

Este novo methodo, resultado de longa observação, é pratico, de facil acquisição e divertido.

E' apenas uma phase do systema dividido em methodo popular, para adultos, familiar, para creanças em

NOTICIAS MILITARES

Deverão comparecer hoje, ás 10,30 horas, para effeito de matricula, na secretaria da Escola Militar, os candidatos abaixo mencionados, que deixaram de se apresentar no dia 19 do corrente: Alvaro Cabral Caldas, Braudão, Alzair Cavalcante de Mattos, Amilcar Cardoso de Menezes, Antonio Joaquim Afonso Junior, Arlelino A. dos Santos, Almir de Soares, Alvaro Brazil Daher, Amadeu Zucarino, Alexandre Luiz da Silva, Alvaro Burgos de Campos, Antonio Teixeira de Souza, Abel Cunha Lopes, Alberto Pereira de Abo, Algentino T. Côrtes, Armando R. Moraes de Amorim, Clovis Vieira Serafim, Claudiomiro Moreira dos Santos, Damasceno Gomes da Silva Saraiva, Edgard Zilla Barros, Fernando R. Peixoto, Francisco de Paula Porto, Fernando Alves da Costa, Henrique V. de Moraes Rego, Hugo Antonio Prado, Hugo de Castro, Julio Cavaque de Medeiros, João Alves Grangeiro, João Medeiros Filho, José Bonifacio Guimarães, José Emilio Martins, José M. Cardoso de Mello, Jorge Alvim Schild, José Anisio Barbosa, José da Fonseca, João H. Gayoso e Almeida, Juvandyr de B. Mamede, Luiz Candido Mendes de Almeida, Luiz Alves Valle de Moura, Luiz da Costa, Mauro Faria, Manoel Pontes, Haldo de L. Bastos Vieira, Osny Caldeira, Octavio I. Salgado de Castro, Oscar Emir Chaves, Pompilo de Noronha Almeida, Paulo Ferreira de Menezes, Severino Sombra de Albuquerque, Carlos Marciano de Medeiros, José Napoleão Abreu, Cyro da Rocha Martins, José de R. Maciel Campos, Arthur Oscar Lourenço, Darcy Caire, Mario Costa Campos e Adalir Nogueira da Gama.

— Pelo ministro da Guerra foram transferidos:

Da arma de infantaria, os primeiros tenentes José Martinho da Costa Teixeira e Manoel Monteiro de Moura, ambos do 16º batalhão de caçadores (Corumbá), para o 17º (Corumbá) e Olympio Falconeri da Cunha, do 17º batalhão para o 16º e o da Cavallaria, do 16º para o 16º;

Da arma de cavallaria, o 2º tenente Francisco de Assis Oliveira Borges, do 6º regimento de cavallaria independente, para o 15º regimento (Capital Federal).

— O ministro da Guerra nomeou adjunto de instructor da Escola de Aperfeiçoamento de Officiaes o capitão Luiz Silvestre Gomes Coelho.

— O contra-torpedeiro "Amazonas" teve ordem de se preparar para sair, provavelmente na proxima semana, com destino ao Rio Grande do Sul, devendo escalar em Santa Catharina, onde se abastecerá de carvão nacional.

— Por portarias de hontem, foram exonerados por proprio ministro da Marinha: o capitão-tenente engenheiro machinista Manoel Pires de Lima, do cargo de director das officinas de machinas e electricidade do Arsenal de Marinha de Matto Grosso; o 1º tenente engenheiro machinista Jacintho do Prado Carvalho, do cargo de chefe das machinas da torpedeira "Goyaz".

Foram nomeados: o capitão de fragata Luiz Augusto Diniz Junqueira, para o cargo de capitão do porto de Pernambuco; capitão de corveta Luiz Bulhões Pedreira Borcellos, para encarregado do estaleiro da S. "Deodoro"; o primeiro tenente engenheiro machinista Jacintho do Prado Carvalho, para o cargo de director das officinas de machinas e electricidade do Arsenal de Marinha de Matto-Grosso; o 1º tenente engenheiro machinista Manoel Pinheiro do Valle, para chefe de machinas da torpedeira "Goyaz".

— O chefe da missão naval americana, officiou ao ministro da Marinha, á elaboração de um projecto de reorganização geral dos serviços de Fazenda e do corpo de commissarios da Armada.

— O ministro da Marinha solveu officiar ao chefe do Estado-Maior communicando ter resolvido crear no quadro de serviço de Communicações Navaes, tendo e o cargo supprimido temporariamente, pelo chefe da 2ª secção do Estado-Maior, o director dos serviços navaes que ficará subordinado ao chefe do Estado-Maior.

Uma feira livre que vae ser transferida de local

O prefeito approvou a lembrança do inspector de Mattas, Jardins, Caça e Pesca para ser transferida da praça Serzedello Corrêa para a praça Cardeal Arcoverde, antiga Sacopenapan, a feira livre que semanalmente se réaliza naquelle logradouro publico.

Devido á grande affluencia de publico á feira, o jardim da praça tem sido muito damnificado, apezar de toda a fiscalisação, não havendo outro meio de remediar esse inconveniente, senão o da escolha de outro local para realização da feira.

A praça Cardeal Arcoverde, situada muito proxima da Serzedello Corrêa, presta-se perfeitamente a esse fim e tem uma area disponivel incomparavelmente maior.

De accôrdo com essa resolução, o prefeito officiou ao superintendente do Abastecimento.

E era assim que as mercadorias chegavam aos respectivo destino violadas

Não foram uma nem duas e nem tres as queixas apresentadas. Foram muitas. Dahi a necessidade que tinha a policia de pôr o caso em pratos limpos, de modo a salvaguardar o bom nome da Campanhia Expresso Federal e da Leopoldina Railway, para onde, principalmente, convergiam todas as suspeitas.

E as queixas eram apresentadas por firmas commerciaes que despachavam para o interior mercadorias que chegavam ao destino violadas e desfalcadas. O 3º delegado auxiliar, tomando-as em conta, encarregou o agente Britto que com elle trabalha de proceder a uma syndicancia rigorosa a respeito, de modo a esclarecer o mysterio que envolvia taes factos.

O policial poz-se então a vigiar os carroceiros da Expresso Federal precisamente depois da ultima queixa dada á policia pela firma Lambert & Comp., estabelecida com fabrica de guarda-chuvas á rua Sete de Setembro n. 64. Apurou o agente que os caixotes de mercadorias eram arrombados pelos carroceiros da Expresso, que retiravam delles os objectos, substituindo-os por madeira e pedra. E assim, soube o agente Britto que os ajudantes de carroceiros Nestos Gonçalves de Araujo e Raymundo Cardoso da Silva e o cocheiro Bernardino Constancio sempre que recebiam caixotes para despacho levavam-nos para um canto excuso e ahi praticavam a operação, o que precisamente fizeram com os da firma Lambert, de onde retiraram 20 guarda-chuvas que deram a guardar á turca Maria Abdo, residente á rua União n. 14, onde foram apprehendidos.

Os tres piratas foram presos e levados para a Centra le Policia, onde tudo confessaram.

Um salseiro dos diabos na casa da sogra

Ha dias adoeceu gravemente e ficou presa ao leito Anna Ferreira, sogra do operario Antonio Cardoso. Sua esposa, Zulmira Ferreira Cardoso, deixou o lar e foi para a companhia da mãe, á rua Humaytá 183, casa 4. Isso muito contrariou Cardoso, que foi lá e exprobou o procedimento da mulher deixando-o só.

Zulmira respondeu-lhe que não deixaria a companhia de sua mãe, enquanto a mesma estivesse doente, o que enraiveceu o operario, que teve as suas iras voltadas para a sogra. E num dado momento Cardoso para ella se arremmetteu, aggredindo-a, mesmo na cama, a violentos soccos.

Aos gritos de Anna acudiram os vizinhos Eugenio e Alvaro Rosa, e um outro de nome "Mineiro", que tomaram as dôres da infeliz mulher, dominando o furibundo genro, que depois de forte surra foi mettido no xadrez do 21º districto.

ULTIMA HORA

O BRASIL E A QUESTÃO DO ARMAMENTO

Nova York, 21 — O "New York Times", em sua edição de hoje, commenta longamente as declarações feitas ao correspondente da "Associated Press", em Buenos Aires, pelo sr. Afranio Mello Franco, com as quaes disse ella, entre outras cousas, que o Brasil vae á Conferencia Pan-Americana levando o proposito de se oppor a qualquer plano destinado a limitar ou reduzir as despesas com armamentos, o que o privaria de prover a necessaria protecção das suas costas e das suas communicações costeiras.

E o "Times" commenta: "Embora, o sr. Mello Franco esclarece o caso quanto ao Brasil, os chilenos ficam desapontados com a relutancia do Brasil, que não póde ser considerada como uma recusa á discussão da proposta de reducção dos armamentos."

O jornal accrescenta que sem duvida a influencia da delegação dos Estados Unidos será exercida para o fim de se chegar a um entendimento sobre a limitação dos armamentos, entendimento que evitará a competição armamentista entre as tres grandes potencias sul-americanas e, ao mesmo tempo, satisfará o Brasil.

AS CONTRA-PROPOSTAS DE ANGORA

Londres, 21 — Annuncia-se que o sr. Venizelos assistirá ás reuniões em que os representantes alliados, estudarão as contra-propostas turcas. O chefe da delegação grega deve assistir ellas na qualidade de hospede e convidado do governo britannico.

Muchachadas...

Furtaram dez contos... por acaso, em S. Paulo, e vieram gastal-os no Rio

Curiosa a aventura dos dois pequenos...

Um cavalheiro, pagador da Companhia Força e Luz, de S. Paulo, depositou sobre um "guichet" um pacote que lhes despertara a attenção. Seria dinheiro e umas notas? O embrulho mysterioso? Ou seria apenas algum documento sem importancia? Na duvida, apoderaram-se delle. Por causa das duvidas, resolveram os dois rapazes "afanal-o". E os dois pequenos, que mais tarde, depois, tremulos de emoção, abriram, ancioso por saber o que o pacote continha. Qual não foi a surpresa dos garotos, ao verem que dez contos, nada menos de dez contos!...

Então o contentamento, appetecido. Quedaram-se, entre o mysterio e o receio, e acabaram resolvendo mais de gastarem aquella "fortuna" no Rio. Vieram para o Rio de Janeiro e com um motorista vieram os dois, e foram ver Exposição, as mulheres e ouro caido dos céus, e se visitaram a Exposição, e gastaram com mulheres de vida alegre, Margarida e Philomena, residentes á rua S. Leopoldo n. 354.

Forma dias agradaveis esses que passaram Miguel de Paula e Manoel Ferraz, mais de 17 annos incompletos, e o segundo com pouco mais de 16. Se resolveram, e presentes aos momentos, jantares, passeios, e presentes foram ter com as diversas, como presentes também com varias joias.

Mas não foi ver mais que o pequeno se deixou de um momento. Foi, assim, que o tenente Abelardo Meirelles, encarregado da policia, prendeu e levou os dois rapazinhos, entregando-os ao delegado e para serem mandados para S. Paulo.

Em poder de Miguel e Manoel foram encontrados 6:110$, tendo ainda a policia conseguido apprehender os objetos por elles offertados ás duas mulheres.

Ambos contaram detalhadamente a sua curiosa aventura, que não passa, afinal, de uma "muchachada" sem consequencias, com perdão do pagador da "Força e Luz", de São Paulo...

Noticias do Ceará

Trocou o anzol pela penna e foi condemnado

(Do correspondente)

Ceará, 21 — O juiz criminal condemnou o pescador Porfirio José de Lima pelo crime de injurias impressas, por haver elle publicado accusações sabidamente verdadeiras contra o coronel José Amaro Coelho, que na qualidade de presidente da Confederação dos Pescadores e de accordo com o capitão do porto, vive explorando os pescadores cearenses.

Dois escripturarios que pedem permuta

Tendo os segundos escripturarios José Antonio Machado, da Alfandega desta capital, e Augusto Carvalhal, da Recebedoria do Districto Federal, solicitado permuta dos respectivos cargos, o ministro da Fazenda requisitou, a respeito, o parecer do director desta ultima repartição.

As portarias de hontem do ministro do Interior

Por portaria de hontem do ministro do Interior foram nomeados Eurico Olympio de Oliveira e Pergentino Augusto de Vasconcellos, para os logares de escreventes juramentados do serventuario vitalicio do 4º Officio do Tabellião de Notas, desta capital.

Tambem foi nomeado o pharmaceutico Heitor Pinto de Almeida Teixeira, para exercer, interinamente, o logar de pharmaceutico do Corpo de Bombeiros, durante o impedimento do effectivo, capitão Herminio Pereira, e o bacharel José Damasceno Pinto de Mendonça, na serventia vitalicia do officio de escrivão da 7ª pretoria criminal desta capital.

As propostas para promoções no Thesouro

O ministro da Fazenda baixou hontem a seguinte circular:

"Recommendo aos srs. directores do Thesouro Nacional e mais chefes das repartições de Fazenda que enviem as propostas para promoções de seus subordinados directamente á Directoria Geral do mesmo Thesouro, que tem a seu cargo o assentamento do pessoal deste Ministerio."

Menor desapparecido

Procurou-nos hontem o sr. Antonio Costa, residente á rua Costa Bastos n. 33, para pedir por nosso intermedio, a quem souber do paradeiro de seu filho Arnaldo, menor de 14 annos, alumno do Collegio Pedro II, o favor de informar para o referido endereço, ou pelo telephone Central 5337.

O menor desapparecido tem os supercilios pretos, cortados nas extremidades, e uma pequena cicatriz entre os mesmos.

Palacio das Noivas

Guarnições de Filó e Setim

PARA CAMA DE CASAL 5 PEÇAS
UMA........ 62$000

Cortinado de Filó

BORDADO EM ALTO RELEVO PARA CASAL
UM........ 55$000

A unica casa que vende pelo custo
Só NOS ARMAZENS do

Palacio das Noivas
83 - Uruguayana - 85
Canto de Buenos Aires
Tel. Norte 2875

Visitem A Nacional Alfaiataria da Moda 136, Rua Uruguayana, 136 (10830)

Vida Mineira

Foram nomeados: Juiz municipal do termo de S. João d'El-Rei, o bacharel Alarico Barroso; promotor de justiça da comarca de S. Domingos do Prata, o bacharel Olavo Pimentel Duarte; promotor de justiça da comarca de Sant'Anna dos Ferros, o bacharel Julio Carvalho Soares; juiz municipal do termo de Jequitinhonha, comarca de Arassuahy, o bacharel Francisco de Oliveira Soares. Inspectores escolares: de Entre Rios, o padre Rodolpho das Mercês de Oliveira Penna; de Vargem da Pantana, municipio de Contagem, Dilermando Gonçalves Cardoso; do districto de Sant'Anna do Rio das Velhas, municipio de Araguary, Limirio Saint-Clair de Mello; supplente do inspector escolar de Entre Rios, o Ribeiro de Oliveira; auxiliar do inspector escolar no povoado de São Carlos do Pantano, municipio de Santo Antonio do Monte, o pharmaceutico José Pereira da Silva; professora da escola mixta, do districto de Santa Barbara do Tugurio, municipio de Barbacena, a normalista Jesuina Guimarães; João Amancio Ribeiro Netto, escrivão da collectoria de Guaranesia.

— O secretario da Fazenda decidiu que a expressão "caixeiros" do art. 5º do Reg. n. 5.993, designa os empregados de estabelecimento commercial, que trabalham no mesmo. Os agentes commerciaes, vulgarmente denominados "cometas", estão sujeitos ao imposto de 2$, da tabella B, qualquer que seja a denominação que lhes dêm os seus patrões ou os que se utilisarem de seus serviços.

— O imposto territorial deve ser pago á boca do cofre das collectorias do Estado, durante os mezes de março e abril.

Fóra deste prazo, que não será prorogado, a cobrança será feita com multa, de accordo com o artigo 8º do dec. n. 5.268, de 1919.

— Termina no dia 30 do corrente mez de março, o prazo para pagamento sem multa do imposto de bebidas devido ao Estado.

Para a Legião do Bem

Recebemos de N. Oliveira a quantia de 10$000.

Os MINGAUS de FECULOSE ROBUSTECEM A CRIANÇA (4264)

Petropolis, CERVEJA SEM ACIDO (2513)

DOENÇAS VENEREAS — Tratamento gratuito nos seguintes dispensarios:
Avenida Mem de Sá 291; Hospital Pró-Matre (Só mulheres), Av. Venezuela 159 (Cáes do Porto); Policlinica de Botafogo, rua Bambina 141; Dispensario Viscondessa de Moraes, Avenida Pedro Ivo 146; Posto de Prophylaxia Rural da Penha; Ambulatorio Rivadavia Corrêa, rua Flora n. 17, Engenho de Dentro.

O famoso segredo vae ser finalmente revelado!

Eil-o: Se quereis ficar alegre, bem disposto, de bom humor, ver a vida côr de rosa, ide hoje ao
THEATRO S. JOSE'
assistir ás primeiras representações da revista
"Você Vae!..."
Original de Renato Alvim e José Paulista, musica de Soriano Robert. (Q. 23920)

NO MUNDO DA TÉLA

NOTAS & NOTICIAS

Como se curar o ataque de uma mulher?

Ether? Agua fria? Umas palmadinhas? Qual nada. E' usar o processo homœopathico do "similia similibus curantur". Vae ella dar um ataque, porque é contrariada? Pois — zás! — é dar um ataque antes que a outra o dê o seu. Medicina sublime... Mas o diabo é que só as mulheres a podem applicar.

Pois é essa medicina que Constance Talmadge adopta, ainda depois de aprendida com um joven doutor que a quiz curar dos ataques da sua mamã. Mas não foi só isso que o doutor lhe ensinou, e temos então a "Medicina amorosa", como se vê deste film, offerece ainda um theatro que o Odeon está exhibindo, para mais uma vez mostrar a graça, o talento, a belleza e a elegancia de Constance Talmadge que, ella só, basta para attrahir milhares de admiradores de ambos os sexos, que a desejam ver.

Lindas girls, bellissimos bailados e delicioso enredo

Enredo original e attrahente é coisa bastante rara nos films. Geralmente, o que se desenrola em torno de um caso de amor, é, findas as peripecias e accidentes, os protagonistas se casam para gaudio dos romanticos e apreciadores dos casos de amor.

Assim, devemos agradecer á opportunidade que nos offerece a Paramount de admirar um bellissimo film, cujo enredo se afasta do commum. Passada a scena na capital da cinematographia, "A vida nocturna de Hollywood" é a historia de um casal candidato á estrella da téla, que, após uma série de azares, cada qual mais interessante, passados nos cabarets e nas praias da grande cidade, onde se podem contemplar bellissimas bailarinas e lindas e esculpturaes girls, longe da immensa urbs, distribuido e curado de suas velleidades artisticas.

Esse delicioso film é mais uma estupenda comedia e "Paiz dos bichos", constituem, como se vê, um programma merecedor do bom acolhimento do publico carioca.

* * *

Cinema Avenida

Os restantes dias desta mez vão ser de successivas sensações no cinema Avenida. Para segunda-feira annuncia-se "As felizes desprezadas", um film encantador de espirito, com Lila Lee, Roy Barnes, Lois Wilson e Walter Hiers. Para terça-feira, 29, um grande e emocionante film, "Dono e senhor", com a formosa e bellissima actriz May Mac Avoy. Entretanto, "Sem pensar no descasamento", a extraordinaria super-producção Paramount, vae fazendo o seu percurso victorioso, levando todo o Rio elegante ao cinema Avenida, saudosos de rever Wallace Reid, desapparecido, e o seu elegante par de bellas artistas, Lois Wilson e Julia Faye.

* * *

May Murray e a Metro

A idéa de que a vida intensa do seculo XX está solapando a vitalidade da raça e tirando as energias às futuras gerações, não passa de um estulto preconceito, de accordo com o que sobre o assumpto pensa a scintillante May Murray, cuja ultima producção Metro, "A Rosa da Broadway", será lançada no Brasil pela Companhia Pelliculas D'Luxo da America do Sul.

Ella recentemente declarou "que sua impaciencia para com aquelles que constantemente "choram" os "bons tempos antigos", "a vida quieta e socegada de nossos avós" e "a vida de simplicidade puritana".

"Tenho para mim", disse ella, "que as condições em que cada geração vive, o modo de vida que adoptam, é o que melhormente satisfaz ás suas necessidades particulares, e da épocha".

Todos os ultimos productos dessa afamada estrella, assim como todas as producções novas da grande fabrica Metro não tardarão a apparecer no Brasil pela Companhia Pelliculas D'Luxo da America do Sul, todas as demais que apparecerem no mercado são producções antigas.

* * *

"Escrava da vaidade, hoje, no Central"

Esta super-producção da Robertson Cole começará a exhibir-se hoje no Central. Pela dama, que desenvolve, pela riqueza de ambiente e pela interpretação admiravel, é este um dos films, que á uma das mais bellas creações cinematicas que têm vindo ao Rio. Destacam-se naturalmente e um conjuncto dos mais brilhantes, Pauline Frederick, actriz de renome universal, cuja personalidade e temperamento artistico tantas glorias lhe têm dado no cinema, representa o papel de uma joven e bella viuva, victima de um extravagante marido, e que procura o remedio de contrahir novas nupcias. E' uma peça de extraordinario valor dramatico e apresentada com um luxo principesco.

No Central, desde as sessões de 5 ½ da manhã, o celebre saxophonista Harry Flemming, originalissimo artista, cujas danças excentricas lhe hontem alcançaram o mais formidavel successo, e A Trasmontana, a rainha do fado portuguez em novos numeros e canções.

* * *

Os films de hoje no Ideal

O surprehendente programma que hoje estrêa neste cinema, e do qual se póde dizer, sem receio de errar, que é o mais variado e o mais completo da semana, constituirá, sem duvida, um dos maiores triumphos da casa que o exhibe. Realmente, é um espectaculo notavel por todos os titulos, delle constando como "great attraction" um dos mais interessantes films que aqui têm vindo, "A vida nocturna em Hollywood", relato curiosissimo do que se passa no coração do immenso mundo cinematographico. Esta pellicula, que se divide em seis actos e possue um entrecho dos mais originaes, equivale a um espectaculo completo, mas, como se não bastasse, figura ainda no programma um soberbo drama, tambem em seis actos, "Seductor pela voz", historia que se desenrola nos theatros da opera de Nova York, e mais a comedia "Apenas, cães" e o ultimo numero do "International News".

* * *

"Luzes de New York" é o encanto do Iris

E é um encanto que tem levado ao popular e querido cinema da rua da Carioca algumas milhares de pessoas, que não se cansam de applaudir os trabalhos de scenographia. Os seus cinematographistas, que fazem em suas camaradagens e os artistas de Nova York, com suas seducções, agindo em todas as camadas, quer na do operario, como nos palacetes da Quinta Avenida. E' uma obra prima da Fox Film, em que surge a figura sympathica de Stelle Tayler.

E o Iris, que com isso já tem o seu publico farto, offerece ainda um novo programma, em que ha o film "Os rivaes" e a "Torrente", e uma esplendida comedia em dous partes — "O pirata", da Sunshine.

* * *

Cinema Modelo

Do programma de hoje, neste cinema, que, pela sua variedade e excellencia, merece a attenção de todo o publico do bairro, fazem parte nada menos de quatro pelliculas: "Desenhos animados", "Cynico perfeito", sensational comedia; "Jogador de amor", com Bebé Daniels, em que a "Paixão irreprimivel", sete actos por Bebé Daniels. E' um espectaculo colossal.

23918

ESMOLAS

Por intenção de d. Idalina Marques Leite Ribeiro, recebemos 10$000 para os pobres deste jornal.

Unguento de Sloan
Faz um lindo rosto, e torna a pelle bonita (6717)

Na Exposição

Mais um concerto de Radio-telephonia

A estação radiotelephonica do Corcovado fará irradiar hoje, ás 8.30 da noite, um recital de canto especialmente organizado pelo professor G. Dufriche com o concurso de suas alumnas senhoritas Lucy Stevens, Jandyra Aguiar, Leonor Dufriche, Violeta Gomes, Amalia Fernandes Lourenço, Naddy Costa Pinto, sra. Sara Malheiro e do dr. Ponce Leon.

Este concerto poderá ser ouvido no recinto da Exposição, nos dois cinemas e no pavilhão americano e também por todos quantos possuam apparelhos receptores de radio e se acham mesmo situados a uma distancia consideravel do Rio de Janeiro.

No Cinema Americano da Exposição, será exhibido hoje, ás 3, 5, 7 e 9 horas e amanhã ás 7 ½ e 9 ½ horas, um interessante e instructivo film sobre a fabricação de rebolos Carborundum e Aloxite, productos abrasivos para amolar, desbastar e outros fins industriaes. Tem-se occasião de apreciar as quédas do Niagara, donde provém a energia electrica para os fornos de 2.000 gráos centigrados de calor, em que são fabricados aquelles productos.

Quer ser feliz?

Só deverá comprar os moveis no CONFORTAVEL—Sete Setembro 32 e Alfandega, 111. (1081)

Grande sorteio do "Parc Royal"

Foi premiado na extracção de hontem, 21, o coupon n. 147, distribuido no dia 20.

Convida-se o portador a receber o respectivo premio. (10823)

Publicações especiaes

RESOLVIDO O PROBLEMA

Com o Guia Hamilton vae-se a qualquer rua sem nada se perguntar. Tudo informa. Procurem conhecer-lhe a 2ª edição. Custa 3$000 nas livrarias. (Q 24216)

THEATROS

PRIMEIRAS

A DE HOJE NO S. JOSE'

Sóbe hoje á scena do theatro S. José em primeiras representações da revista em dois actos, dezesete quadros e duas apotheoses, original de Renato Alvim e José Paulista, musica do maestro Soriano Roberto, "Você vae!".

Dessa nova producção theatral temos os melhores informes: é leve, interessante, escripta com muita graça, muita satyra e bom humor, chegando ás vezes os autores a attingir os cimos da originalidade; musica lindissima, sendo toda a partitura moldada em motivos nacionaes; "mise-en-scene" e montagem a mais deslumbrante e luxuosa, não tendo a Empresa Paschoal Segreto olhado economias para os grandiosos trabalhos de scenographia. São elementos que julgamos constituir o principal requisito para o seu agrado e consequente successo.

NOTAS & NOTICIAS

UM PREMIO AOS ARTISTAS MAIS DISTINCTOS — Por iniciativa do Departamento Theatral, vae a Casa dos Artistas crear dois premios que servirão de estimulo para os artistas que em lingua portugueza, representem no Brasil, durante o anno de 1923, com maior consciencia artistica e maior applauso publico, um personagem ou typo nacional em peça de autor brasileiro ou de estrangeiro residente em nosso territorio.

Esses dois premios denominar-se-ão "Premio Ismenia dos Santos", para a actriz que merecer essa distincção, e "Premio João Caetano" para o actor que a alcançar. Opportunamente será nomeado o jury.

Esta iniciativa do sr. Luiz Palmeirim, foi optimamente recebida em todos os meios theatraes, pois o fim unico é estimular os nossos artistas a creações cada vez mais perfeitas.

O CARTAZ DE HOJE

REPUBLICA — "O ovo de Colombo", revista em tres actos.
RECREIO — "A escripta é outra", revista em dois actos.
S. JOSE' — "Você vae!", revista em dois actos, primeiras representações.
TRIANON — "O outro André", vaudeville em dois actos.
CARLOS GOMES — "Quem paga é o coronel", revista em dois actos.
AMERICA — "Maridos modernos", comedia em dois actos.

Refresco Delicioso PASCO Em garrafinhas Esterilisadas (6065)

DR. RODOLPHO JOSETTI, de volta da Europa. Cirurgia geral. Vias urinarias. Gynecologia. — Treze de Maio, 36, diariamente, das 4 ás 6 hs. Tel. 1000 C. — Domingos Ferreira 352. Tel. 2.000 Ipanema. (4570)

MATROZON
Anti-septico perfumado. Remedio para as doenças das senhoras e hygiene intima. Indispensavel em todo lar. Vende-se nas drogarias: Legey, Pacheco, Baptista, Rodolpho Hess & C. e Victor Ruffier & C. (3343)

Sociedade União dos Operarios Estivadores

Realiza-se amanhã, sexta-feira, ás 7 horas da noite, uma assembléa geral extraordinaria, convocada para julgar do parecer da commissão de contas.

"SEMANA SANTA"
PESCADA FRESCA DE LISBOA, FILET, HADDOCK E MAIS VARIEDADES.
PEIXE SALGADO E BACALHAO. ARTIGOS SUPERIORES
Ferreira Irmão & C.ª Ltd.
RUA 1º DE MARÇO N. 4
10162

Modo de fazer desapparecer uma má epiderme
Os cosmeticos nunca melhoram uma má epiderme e frequentemente são damninhos. O modo racional de livrar-se do véo escuro, morte do rosto, e deixar que a pelle nova que está em baixo, possa sair e respirar, mostrando sua frescura e juventude. Isso se faz de uma maneira muito simples e suave. Applique-se ao rosto creme de cera purificado pela noite como se fôra cold cream, e lava-se pela manhã com agua morna. O creme de cera purificado adquire-se em qualquer perfumaria importante. (8032)

Espinhas?
ELIXIR DE INHAME. (2010)

Desappareceram varios objectos das obras da Lagôa Rodrigo de Freitas

Do almoxarifado das obras da lagôa Rodrigo de Freitas desappareceram, ha poucas dias, um magneto, um despertador e outros objectos, o que foi levado ao conhecimento da policia pelo sr. Custodio Furtado da Silva, gerente da firma J. C. Kastrup, empreiteiro das referidas obras.

Ao que presume a policia o autor desse furto é o ex-empregado de nome José Victorino, mais conhecido pelo vulgo de "Naval".

Mandei meu filho deixar de estudar, pensando que estivesse tuberculoso — Magreza e pallidez—Feridas no pescoço e na cabeça.

Contrariado pelo estado de fraqueza que desde algum tempo, notava em meu filho Joaquim Luiz, de 16 annos de edade, fraqueza cada vez mais accentuada, ao ponto de não lhes ser mais possivel negar seus soffrimentos, ordenei que deixasse os estudos, temendo que estivesse tuberculoso.

Examinado, porém, por varios medicos, declararam não ter os pulmões affectados, e sim uma profunda anemia, causa dos incommodos que lhe faziam soffrer tanto.

Iniciado o seu tratamento, com remedios e fortificantes, os resultados, ao cabo de algum tempo eram insignificantes. Levado pelos attestados de importantes curas obtidas com o IODOLINO DE ORH, que diariamente lia nos jornaes, resolvi experimental-o no tratamento de meu filho; os resultados colhidos foram tão rapidos e proveitosos que é com o maior prazer que hoje junto este attestado aos outros que certificam os bons effeitos curativos do IODOLINO DE ORH.

Em menos de dois mezes, os medicos consideraram meu filho curado, tendo desapparecido todos os signaes de anemia, ficando livre das feridas escrofulosas no pescoço e na cabeça, assim como das tonteiras e dôres de cabeça que constantemente o incommodavam.

Deveras agradecido e reconhecido a utilidade de tornar publicas, curas como estas, que podem aproveitar a outros doentes, remetto e autorizo a publicação deste attestado.

HENRIQUE CHAVES FARIA.

Victoria.

Em todas as pharmacias e Drogarias — Agentes geraes: SILVA GOMES & Ca. — Rua 1º Março, 151 — Rio. (10805)

NOTAS SOCIAES

NATALICIOS

Paulo Filho, o nosso prezado companheiro de trabalho, faz annos hoje. E' isso um motivo de sincero jubilo para todos nós, do "Correio da Manhã", que nos acostumamos a admirar em Paulo Filho a intelligencia cultivada e o coração generoso, que elle, de facto, é.

Jornalista moderno, em quem as minucias da observação não excluem o esmero da phrase, elle é, ao mesmo tempo, o reporter sensacionista e o chronista elegante, digno, ambos, da reputação que se soube firmar no meio jornalistico do Rio. Tendo já occupado varios cargos publicos, como, ainda ultimamente, o de delegado de policia, Paulo Filho, em todos os circulos em que tem exercido a sua honesta actividade, fez sempre jús á sympathia infinita que lhe consagram quantos o conhecem.

— Passa hoje a data natalicia da senhorita Ondina Nunes Teixeira, filha da sra. d. Libania Nunes Lago e enteada do sr. Antonio Lago, proprietario do Laboratorio Lago.

— Passa hoje a data natalicia do dr. Ovidio Cesar Nascentes Coelho, juiz municipal no termo de Sylvestre Ferraz, Minas.

— Faz annos hoje a galante menina Célia, filhinha do sr. Pinheiro Chagas, nosso companheiro de trabalho.

— Fez annos hontem o sr. Augusto José de Souza, cujos amigos lhe offereceram um almoço que teve logar no Restaurante Central do Meyer. Falou, offerecendo a festa, o coronel Pindabuba.

— Fez annos hontem a menina Juracy, filha do major Luiz Botelho Falcão.

Fazem annos hoje:
— o sr. José Candido;
— a menina Amelia, filhinha do dr. Silvino Mattos e de d. Ermelinda Mattos;
— o sr. Rogerio Pinto Caldeira, funccionario da Companhia de Loterias Nacionaes e conhecido sportman;
— o sr. Julio Mario Asp, estimado funccionario postal, com exercicio na 6ª secção do Trafego, e prestimoso auxiliar da expedição desta folha;
— a senhorita Eugenia Armindo, gentil filha da viuva d. Alice Armindo;
— o sr. José de Almeida Cardoso, negociante da nossa praça;
— o conhecido sportman Armando Tavares de Oliveira, que já occupou o cargo de 1º secretario do C. R. Vasco da Gama, de cujo gremio é antigo associado;

CASAMENTOS

Acaba de contratar casamento com a senhorita Sylvia Baptista, professora municipal e filha do coronel José Francisco Baptista, alto funccionario do Conselho Municipal, o sr. Sebastião Silva Campos, funccionario publico da União.

— O dr. Vicente Telurico contratou casamento com a senhorita Nina Paracampa, filha do sr. Francisco Paracampa.

— O sr. Alvaro Arce contratou casamento com a senhorita Alda Drummond Cadaval, filha do finado capitão de mar e guerra dr. Ribas Cadaval.

— Realiza-se amanhã, na maior intimidade, o enlace matrimonial da senhorita Maria Magdalena Bittencourt, filha da viuva Paula Bittencourt, com o sr. Francisco Cobra Ferraz da Luz, funccionario do Ministerio da Viação.

— Com a senhorita Flausina Pereira, filha da viuva d. Dulce Rosalina Pereira, residente em Eloy Mendes, Minas, contratou casamento o segundo tenente do exercito Newton Junqueira de Souza, que serve em Tres Corações, no mesmo Estado.

BAPTISADOS

Será levado hoje, á pia baptismal, o menino Arthur, filho do sr. Antonio Lago e de d. Libania Nunes Lago, servindo de padrinhos o sr. Arthur Donato e esposa.

MANIFESTAÇÕES

Os amigos do professor Juliano Moreira vão offerecer-lhe um almoço, em homenagem aos bons serviços, durante vinte annos, prestados á Assistencia a Alienados. Já adheriram a essa manifestação os drs. A. Austregesilo, Arthur Moses, Henrique Aragão, Ulysses Vianna, Henrique Roxo, Waldemiro Pires, Gilberto de Moura Costa, Oscar Ramos, F. Esposel, Humberto Gotuzzo, Bruno Lobo, Adauto Botelho, Pedro Pernambuco, Heitor Carrilho, Murillo de Souza Campos, Fernando Magalhães, Lima Rocha, Gustavo Hasselmann, Duarte de Abreu, Domingos Niobey, Floriano de Azevedo, Waldemar de Almeida, Aloysio de Castro, Ernani Lopes, Olavo Rocha, Pinto Portella, J. Del Vecchio, Silva Araujo & Cia., Waldo Burton, Davison Thadeu Medeiros, Eduardo Dias de Moraes Netto, Raul Chagas Doria, Odilon Galloti, Plinio Olyntho, Xavier de Oliveira, Cunha Lopes, Oscar Silva Araujo, F. Figueira e C. H. Lefevre.

A lista de adhesão continua na Drogaria Orlando Rangel.

CLUBS E FESTAS

A directoria do Club Gymnastico Portuguez, recentemente eleita e empossada, resolveu solennizar a noite de sabbado de Alleluia com um baile em que será permittida a entrada de pessoas fantasiadas. O trajo será casaca, smocking preto ou branco, sendo tambem permittido o terno completo de linho branco (gravata preta e sapatos de verniz preto).

ENFERMOS

Foi hontem operado de appendicite o joven Oswaldo, filho do commandante Roberto da Gama e Silva. O enfermo, que está recolhido á Casa de Saude do dr. Jayme Poggi, foi operado pelo dr. Torrezão Roxo, sendo o seu estado, infelizmente, melindroso.

ACADEMICAS

Concluiu, com brilhantismo, o curso preparatorio com approvação plena no exame vestibular da Escola Superior de Agricultura, matriculando-se no curso de agronomia da mesma Escola o intelligente joven Jorge Barbosa Zany, filho do coronel dr. João Zany e neto do marechal Julio Barbosa. Ao applicado matriculando auguramos brilhante carreira academica.

FALLECIMENTOS

Em sua residencia, falleceu hontem, á tarde, o almirante reformado Tancredo Burlamaqui de Moura, que desempenhou varias commissões no estrangeiro, entre ellas o de addido naval da nossa legação á Conferencia de Haya, em 1906. O seu enterramento realiza-se hoje, no cemiterio de São João Baptista, saindo o feretro da rua Sorocaba n. 124, ás 4 horas da tarde.

— Falleceu hontem, ás 4 ½ da tarde, em sua residencia, á rua Barão de Mesquita n. 127, casa XIV, o sr. Samuel Mascarenhas, guarda-livros da drogaria Pacheco.

O enterro sairá hoje, ás 4 horas, daquella residencia para o cemiterio de S. João Baptista.

LOTERIA DO RIO GRANDE DO SUL
TERÇA-FEIRA
100:000$000
Inteiro ...... 30$000 Decimo ..... 3$000
Vende-se em toda parte (10820)

CORREIO SPORTIVO

FOOTBALL

OS JOGOS DA SÉRIE B DA 1ª DIVISÃO

A tabella

A tabella dos jogos da série B, da primeira divisão da Metropolitana está assim confeccionada:

TURNO

Abril 15:
River x Villa.
Americano x Mackenzie.

Abril 22:
Brasil x Palmeiras.
Mackenzie x River.
Carioca x Americano.

Abril 29:
Palmeiras x Mangueira.
River x Brasil.

Maio 6:
Mackenzie x Villa.
Brasil x Americano.

Maio 13:
Villa x Palmeiras.
River x Mangueira.
Mackenzie x Carioca.

Maio 20:
Carioca x Palmeiras.
Americano x Mackenzie.
Villa x Brasil.

Maio 27:
Mangueira x Carioca.
Palmeiras x River.

Junho 3:
Americano x River.
Mangueira x Mackenzie.
Carioca x Brasil.

Junho 10:
Palmeiras x Americano.
Carioca x River.
Mangueira x Villa.

Junho 17:
Mangueira x Brasil.
Palmeiras x Mackenzie.
Americano x Villa.

RETURNO

Junho 24:
Villa x River.
Mackenzie x Americano.

Julho 1:
Palmeiras x Brasil.
River x Mackenzie.
Americano x Carioca.

Julho 8:
Mangueira x Palmeiras.
Brasil x River.
Carioca x Villa.

Julho 15:
Villa x Mackenzie.
Americano x Brasil.

Julho 22:
Mangueira x River.
Carioca x Meckenzie.

Julho 29:
Palmeiras x Carioca.
Mangueira x Americano.
Brasil x Villa.

Agosto 5:
Carioca x Mangueira.
Brasil x Mackenzie.
River x Palmeiras.

Agosto 12:
River x Americano.
Meckenzie x Mangueira.
Brasil x Carioca.

Agosto 19:
Americano x Palmeiras.
River x Carioca.
Villa x Mangueira.

Agosto 26:
Villa x Americano.
Mackenzie x Palmeiras.
Brasil x Mangueira.

* * *

O TORNEIO INITIUM DE DOMINGO

Inscreveram-se 13 concorrentes

Resultados do sorteio

A Federação Athletica Bancaria e Alto-Commercio, que tão auspiciosamente se firmou no mundo sportivo, fará realizará no proximo domingo, 25 do corrente, na praça de sports do Club de Regatas Vasco da Gama, cedido pela sua directoria, o seu Torneio Initium do corrente anno, com abertura da actual temporada, para a disputa das taças "Affonso Vizeu", "Sanatorio" e "Commendador João Reynaldo".

Grande interesse está sendo dispensado ao certamen, devido aos fins beneficentes a que se destina. Como é sabido a renda liquida será entregue á Benemerita União dos Empregados do Commercio do Rio de Janeiro, que foi convidada pela directoria da Federação para patrocinar o Torneio.

Para este torneio inscreveram-se 13 concorrentes que foram sorteados na seguinte ordem:

Preliminares:
1º jogo — Mayrink Veiga x Costeira;
2º jogo — City Bank x Sul America (Salic);
3º jogo — Leopoldina Railway x Singer S. C.;
4º jogo — City Athletico x General Electric;
5º jogo — Banco Allemão x Dias Garcia;
6º jogo — Light and Power x Alliança Fabril.

Secundarias:
7º jogo — America Fabril x Vencedor do 1º;
8º jogo — Vencedor do 2º x Vencedor do 3º;
9º jogo — Vencedor do 4º x Vencedor do 5º;
10º jogo — Vencedor do 6º x Vencedor do 7º;

Semi-finaes:
11º jogo — Vencedor do 8º x Vencedor do 9º;
12º jogo — Vencedor do 10 x Vencedor do 11 (final).

Os juizes escalados — Amanhã será dada publicidade á relação dos juizes escalados para actuar as principaes provas do Torneio.

A hora inicial do torneio — Attendendo ao grande numero de provas a serem disputadas o Torneio será iniciado ás 12 horas em ponto, devendo os teams se achar em campo ás 11 ½ o mais tardar.

A bola para a prova final — Para a ultima prova do torneio a Casa Stamp teve a gentileza de fazer offerta de uma bola, que ficará de posse do campeão do torneio.

* * *

NOTAS AVULSAS

O Flamengo officiou communicando que d'ora avante o seu representante nas sessões do Conselho Divisional será o sr. Armando de Virgilio, em substituição ao sr. commandante Olavo Vianna.

—:—

Foi approvado contra o voto exclusivo do Botafogo, o projecto, apresentado pela respectiva commissão, da tabella dos jogos da serie A. Essa tabella approvada é a mesma que já publicamos.

O Conselho recusou diversas propostas do representante do Botafogo, alterando o projecto da Tabella.

—:—

O Bangú A. C. vae realizar domingo proximo, no seu campo uma festa de sports, com o concurso do S. C. Mangueira, São Paulo e Rio e Confiança A. C. Serão disputadas duas partidas, a primeira entre o Confiança e o S. Paulo e Rio e a segunda entre o Mangueira e o Bangú.

—:—

Hoje ás 4 horas da tarde haverá um match training, no campo do River, entre os primeiros teams do River e Americano F. C.

—:—

O campo official do River F. C. neste anno, será o do Metropolitano A. C., á rua Dias da Cruz, no Meyer.

—:—

A directoria do Progresso F. C. suspendeu o pagamento de joia, para os novos socios, até ao dia 31 do corrente.

—:—

Hoje, ás 4 horas da tarde, haverá, no stadio, um match training entre o 2º team do Fluminense e o 1º do Hellenico A. C.

—:—

A directoria do C. R. do Flamengo avisa aos socios que no proximo dia 24 do corrente será realizada no rink, uma "soirée-dansante", que terá inicio ás 10 horas da noite.

A entrada será feita mediante a apresentação do recibo de março corrente, juntamente com a carteira de socio.

—:—

O Goytacaz F. C., de Campos, foi convidado pelo Andarahy A. C. para disputar nesta capital uma partida amistosa.

—:—

O Villa Isabel F. C. está promovendo a realização de uma "soirée" dansante, em sua séde, no boulevard Vinte e Oito de Setembro, para a noite de 31 do corrente.

—:—

Festejando o 12º anniversario de fundação do Palmeiras A. C. a sua actual directoria vae realizar, amanhã, uma sessão solenne e uma "soirée"-dansante.

—:—

O fuelback Sylvio Serpa (o allemão do Botafogo F. C.), requereu á Metropolitana exame de sufficiencia, para provar que sabe ler e escrever.

—:—

Vae ser realizado no proximo dia 1º de abril, promovido pelo Progresso F. C. o torneio Initium da 2ª divisão, no campo do S. Christovão. Quasi todos os clubs já se inscreveram. Será disputada a "Taça Ideal", com posse permanente.

—:—

Uma delegação do C. R. Flamengo deixará o Rio, para jogar em Ribeirão Preto, com o Commercial F. C., uma partida amistosa no proximo dia 15 de abril.

—:—

O S. C. Mangueira para jogar domingo com o Bangú, fretou um trem especial, que deixará a Central, ás 2 horas da tarde daquelle dia.

—:—

Depois de lida e approvada a acta da sessão anterior foram lidos diversos officios constante do expediente. Um officio do Macckenzie communicando que o seu campo official deste anno será o Fidalgo F. C. Um officio do Americano F. C. communicando que o seu campo official deste anno será o do S. Christovão.

—:—

Esteve reunido hontem, o Conselho da 1ª divisão da Liga Metropolitana, sob a presidencia do sr. Mathias Costa e secretariado pelo sr. Othelo de Souza, com a presença de numero legal de representantes.

—:—

Foi rejeitada uma proposta do Americano F. C. suggerindo o adiamento da discussão do projecto da tabella para a sessão seguinte.

—:—

Foi approvado o projecto da tabella de jogos da serie B, com as alterações propostas, de passar, de 3 para 10 de junho, o jogo Carioca x Brazil, e Carioca x River de 10 de junho para 17 de junho.

—:—

Foi approvada uma proposta do representante do America, mandando adiar para a proxima sessão a discussão e approvação de diversos pareceres da Commissão de Informações.

NATAÇÃO

OS PROXIMOS CONCURSOS AQUATICOS DA CONFEDERAÇÃO B. D.

O programma

O Conselho S. Aquatico da Confederação B. Desportos, em sua reunião de 20 do corrente, approvou o seguinte programma para os Concursos Aquaticos interestaduaes da Confederação Brasileira de Desportos, a realisar-se em 29 de abril de 1923.

1ª prova — Federação Paraense dos Sportes Nauticos. 200 metros. Nado livre. Junior.

2ª Prova — dr. Roberto Trompowsky Junior. 50 metros. Nado livre. Infantis, categoria fraca.

3ª Prova — Prefeito do Districto Federal. 400 metros. Turma de 4 (nado livre, 1 á 1 a brasso, 1 de costas e 1 over-arm-side-stroke.) Qualquer classe.

4ª — Prova — Prova Classica Paulo de Frontin. 100 metros. Nado livre. Qualquer classe.

5ª Prova — Presidente da Republica. Honra. 100 metros, á la brasse. Novissimos.

6ª Prova — Conselho Superior dos Sports Nauticos de Natal. 100 metros. Nado livre. Senhoras e senhoritas. Juniors.

7ª Prova — Federação Brasileira das Sociedades do Remo. 300 metros. Turma de 3 nadadores. Nado livre. 1 infantil, categoria forte, 1 junior e 1 senior.

8ª Prova — Campeonato Brasileiro de Natação. 1500 metros. Nado livre.

9ª Prova — Federação Paulista das Sociedades do Remo. 100 metros. Nado livre. Senhoras senhoritas. Qualquer classe.

10ª Prova — dr. Felix Pacheco. 200 metros, a la brasse. Juniors.

11ª Prova — Prova Classica Washington Luiz. Mergulhos variados de 5 metros, sendo 3 determinados e 2 á escolha do concurrente, não constando os mesmos da tabella dos trampolim.

12ª Prova — Liga de Sports da Marinha. 600 metros. Nado livre. Profissionaes.

13ª Prova — dr. João Luiz Alves. 100 metros. Nado de costas. Qualquer classe.

14ª Prova — Liga Nautica Rio Grandense. 400 metros. Nado livre. Turma mixta, 2 senhoras ou senhoritas de qualquer classe e 2 Juniors.

15ª Prova — Liga Pernambucana de Desportos Nauticos. 200 metros. Nado livre. Novissimos.

16ª Prova — Federação dos Clubs de Regatas da Bahia. 150 metros. Turmas de 3 nadadores. Nado de qualquer categoria. Nado de costas, á la brasse e crawl.

17ª Prova — Conselho Superior do Remo em Campos. 100 metros. Crawl Qualquer classe.

Todas as provas são abertas a todas as Federações, assim como aos Clubs Federados.

TURF

EM SÃO PAULO

Programma da corrida de proximo domingo

Para a corrida do proximo domingo, em beneficio da Associação dos Chronistas Sportivos e da construcção do Retiro dos Jornalistas, foi organizado o seguinte programma:

Premio "Blarney Stone" — 3:000$ e 600$000 — 1.250 metros — Niagara, 50; Jaçanan, 54; Mlonguita, 54; Arbitrario, 52.

Premio "Espião" 3:000$ e 600$000 — 1.600 metros — Favella, 5[?]; Alga, 53; Feitor, 50; Deslumbrante, 48; e Missão, 48.

Classico "Doutor Candido Motta" — 6:000$ e 1:200$000 — metros — Benjoim, 53; Hery, 5[?]; Colorado, 53; Lancashire, 53; Hopia, 51.

Premio "Allegro II" — 3:000$ e 600$000 — 1.600 metros — Caterina, 48; Jurity, 53; Troy, 52; Alza, 52; Gramadeiro, 49; Copper Mint, 53; Blarney Stone, 49; Gurupy, 55.

Premio "Associação Brasileira de Imprensa" — 3:500$ e 700$000 — 1.650 metros — Lyrio, 5[?]; Norma, 49; Lacrau, 53; Mirandola, 52; Creoulo, 51; Mentor, 53; Europa, 56; Espião, 51.

Premio "Associação dos Chronistas Sportivos" — 3:500$ e 700$000 — 1.600 metros — Manacá, 5[?]; Arrayá, 54; Aisha, 50; Marreta, 5[?]; Sultana, 54; Escorreita, 50.

Gremio "Imprensa Paulista" — 3:500$ e 700$000 — 1.700 metros — La Marqueza, 51; Almofadinha, 55; Dalmazia, 50; Descrente, 5[?]; Farimond, 50.

Premio "Retiro dos Jornalistas" — 3:500$ e 700$ — 1.400 metros — Goal, 51; Genda, 51; Nino, 5[?]; Luzeiro, 53; Guatapará, 51; Tormalina, 51.

* * *

VARIAS NOTICIAS

Segundo informa "La Nacion" de Buenos Aires, foi vendido para uma condelaria desta capital o potro Ronden, por Pippermint e Viena. A nota daquele jornal nada mais adeanta, mas é provavel que essa acquisição haja sido feita pelo sr. Mario Telles, que já deve ter partido da capital argentina.

Reunida para julgamento da ultima corrida na Mooca, a directoria do Jockey-Club Paulistano tomou, entre outras, as seguintes resoluções:

suspender o jockey Lydio de Souza até 22 de abril do corrente anno, por ter, á saida do premio "Coruçá", cortado a luz dos seus competidores montando a egua Olympia;

dar por cumprida a pena de suspensão a que está sujeito o jockey Jordão Gomes;

indeferir o requerimento do jockey Fernando de Andrade, pedindo matricula para o corrente anno;

instituir um premio de 10:000$ para animaes de qualquer edade e procedencia, na distancia de 3.000 metros, com peso da tabella, a realizar-se no dia 7 de outubro do corrente anno;

estabelecer leilões annuaes para animaes de dois annos, puro sangue, nascidos no Estado, destinando-os as mesmas provas eliminatorias, no valor de 6:000$000 cada uma, na proporção de duas provas para os cinco animaes que forem arrematados e mais dois premios de criação de 15:000$000 cada um.

Tem comparecido nos coleios da pista de São Francisco Xavier o cavallo Pardal, que esteve em repouso no Haras São José. O filho de Perrier, que está bem disposto, parece radicalmente curado da grave manqueira de que foi affectado em fins do anno passado.

Foi ha tempos noticiado aqui que o Jockey-Club Uruguayo havia levantado a penalidade que lhe tinha applicou ao jockey Thimoteo Baptista. Tal informação não foi confirmada nem desmentida, mas agora o *Correio do Povo*, de Porto Alegre, publicou uma nota declarando que a noticia não tem fundamento. Assim, o jockey uruguayo continúa impossibilitado de tomar parte nas reuniões do nosso Jockey-Club.

Segundo informa um jornal paulista o jockey Charles Gray foi contratado para primeira monta da coudelaria da sra. Lydia von Blankenheim. Nestas condições Gray, que na actual temporada paulista tem alcançado algumas victorias, virá actuar nesta capital.

Na thesouraria das nossas sociedades estão abertas as matriculas de proprietarios, jockeys, traineurs, empregados de cocheiras. Os empregados da casa das apostas devem renovar as suas fianças como é de praxe annualmente.

Acompanhado de sua familia regressou de São Paulo o jockey Pablo Zabala. Esse profissional, que permanecerá aqui durante a nova temporada, traz o proposito de montar avulso, seguindo assim o exemplo do seu collega D. Suarez, que, segundo se diz, está disposto a não contratar os seus serviços.

O jockey Agustin Diaz, que daqui partiu para Porto Alegre em principios deste mez, enfermou naquella capital, mas sem duvida sem gravidade.

O Novo Sal (arseno-benzene) "Sulfarsénol" ISENTO DE PERIGOS
Maxima acção e minima reacção reunidas.

Foi morto por um guindaste

Quando trabalhava, hontem, á tarde, no serviço de aterro da Praia da Lapa, foi colhido por um guindaste que o matou, o operario Moysés Amaral, de nacionalidade portugueza e solteiro. O seu cadaver foi removido para o Necroterio da policia, com guia das autoridades do 13º districto.

CINEMA PARIS
HOJE — Um programma excepcional e bello — HOJE
Emilio Ghione, o artista insuperavel da scena italiana, o notavel creador de Za-La-Mort, em:
Emoção que mata
Um drama vigoroso, de scenas de uma belleza tragica em 6 actos de intensas emoções.
SOB O CEO TROPICAL
Um romance suave e encantador em 6 actos esplendidos, pela seductora Mary Mills Minter.
HAROLD LLOYD, o principe da comedia, da farça e do bom humor, em
Cupido é o culpado
Desopilante comedia em 2 actos.
Proxima semana — "Escrava da Vaidade", por Pauline Frederick. (Q 25477)

CINEMA MODELO
Rua 24 de Maio 287
HOJE! — Um programma colossal! Quantidade e qualidade! REFINADO REBEQUISTA DESENHOS ANIMADOS
CYNICO PERFEITO
comica em 2 actos,
JOHN GILBERT, em
JOGADOR DO AMOR
5 actos, da Fox
BEBE' DANIELS, em
Paixão irreprimivel
7 actos da Paramount
Sabbado — Louco compromisso; As quatro Virgens marcadas, 5º e 6º episodios. (Q 16830)

— CINE FLUMINENSE —
O maior e o melhor cinema de S. Christovão
HOJE — Programma — HOJE
Serrador — Paramount
COMPRADA POR VINGANÇA — 5 actos, por Thomas Meighan; MAIOR PROVA DE AFFECTO, 6 actos Paramount. DESENHOS ANIMADOS
Preços especiaes. (Q 24717)

Quereis gosar e divertir-vos?
Ide ao PARQUE DAS DIVERSÕES, na Exposição, onde a par dos mil e um divertimentos, salões de chá, luxuoso Restaurante pelos preços da cidade.
GOZARÁS A AGRADAVEL BRISA DA BARRA.
A vida é curta, frequentar o Parque é prolongal-a! (8189)

Cinema Smart — BOULEVARD 28 SETEMBRO 214 — 216
O mais elegante e confortavel do bairro
HOJE —:— Um espectaculo de sensação e belleza! —:— HOJE
SE EU FOSSE RAINHA
Super-producção em 6 actos, pela genial ETHEL CLAYTON.
O SEMBLANTE DE MEDUZA — 6 actos, pela encantadora RINA MEIGI — Preços: 1ª — 1$000; 2ª — $800.
Sabbado — "O amor nunca morre", 7 actos, por Lloyd Hughes, e Madge Bellamy. No palco: novos numeros, pelos applaudidos DUO VANDI. (Q 25339)

Theatro RECREIO
Companhia OTTILIA AMORIM — HOJE — Empresa: RANGEL & C.ª
A's 7 3/4 — DOIS ESPECTACULOS — A's 9 3/4
EXITO GRANDIOSO E EXTRAORDINARIO
da revista em 2 actos e 12 quadros, original de ALFREDO BREDA, musica do maestro SA' PEREIRA
A ESCRIPTA E' OUTRA
BONECOS FUTURISTAS, encantador bailado por OTTILIA AMORIM e PEDRO DIAS
Nos dias: 28, 29 e 30 — O MARTYR DO CALVARIO, em que tomam parte os distinctos artistas Ema de Souza e Ferreira de Souza.
A seguir — O RIO ALEGRE—de Gastão Tojeiro. (Q 24740)

Cine Theatro Brasil
Rua Haddock Lobo n. 437
HOJE — SUCCESSO — HOJE
Este confortavel cinema leva hoje e amanhã o extraordinario film extra, da sem rival Paramount:
ATRAZ DA PORTA
em 7 deslumbrantes actos, que causam admiração na cinematographia
Não percam.
Complemento do programma: uma bella comedia. (Q 25310)

Cine Boulevard — O mais preferido, o ponto de reunião das familias do bairro
SUCCESSO SOBRE SUCCESSO
CARNAVAL DE 1923 — Cantado pelo afinado corpo de coros do rancho Ameno Resedá, detalhes do Carnaval no Rio e Petropolis. As matinées no Recreio e S. Pedro; film completo, em 2 longas partes.
O VALLE DAS MARAVILHAS, grandioso drama da Fox, em 5 actos, por Dustin Farnum
UM BANDO DE CREANÇAS, hilariante comedia em 2 actos. Rir!! Rir!! — Sabbado: "Sim ou Não"? Norma Talmadge. No palco —Estréa dos Caipiras: LOS DANILLOS. (Q 24704)

CINEMA ATLANTICO — RUA COPACABANA N. 580
HOJE — Matinée, ás 2 horas — Soirée, ás 7 horas — Sessões elegantes — Programma luxuoso! — MUTT e JEFF — Caricaturas.
Homem, Mulher e Matrimonio
drama em 9 encantadores actos, da First Circuit, com a interpretação da seductora DOROTHY PHILLIPS
A BIBLIA — 10ª, 11ª, 12ª e 13ª séries — EM 4 PARTES.
Harold Lloyd, o comico da moda, o artista sem rival, secundado pela bella e insinuante Bebé Daniels vos farão rir durante 20 minutos, com a sua chistosa creação — DINHEIRO A JORRO. (Q 24776)

CINEMA SELECTO
Praça Condessa Frontin, 2—4 — Rio Comprido. Tel. Villa 5619
HOJE! HOJE!
Rainha Encantadora
5 partes, por CONSTANCE BINNEY
Herdeiros Estemporaneos
— 5 partes, por BONS JONES
FAZENDO CARREIRA TORTA — 2 partes, por CHICO BOIA.
Sabbado — "As tres illusões", por Pina Menichelli e "Volupia e ouro". (Q 25935)

Cine-Theatro AMERICA
Comp. Vicente Celestino — Empresa: Paiva Caruso & Comp. — Teleph. 4575 Villa
HOJE — SOLTEIRAS — CASADAS — VIUVAS — HOJE
Não deixeis de ir ao AMERICA ver
MARIDOS MODERNOS
a mais linda burleta em 3 actos, de ALVARO PERES
A seguir — MARTYR DO CALVARIO — Christo — Vicente Celestino; Poncio Pilatos — Alvaro Fonseca; Magdalena — Lais Areda; Virgem Maria — Yole Burlini; São João — Adelina Marques.

CINE TIJUCA
Teleph. 3655, Villa
HOJE E AMANHÃ
O MELHOR PROGRAMMA DO MEZ!
O VALLE DO DESESPERO — 6 actos, pelo grande tragico William Farnum — VOLUPIA E OURO — 7 actos, pelos queridos artistas da tela—Leonel Barrymore e Mary Mac Laren.
Sabbado e domingo, 24 e 25 — A BIBLIA, 7º, 8º e 9º episodios; "Rainha da Festa", 7 actos, super-producção Paramount, por Marion Davies.

CINE-THEATRO HADDOCK LOBO
Teleph. 480, Villa
HOJE E AMANHÃ
A BIBLIA — 7º, 8º e 9º episodios;
RAINHA DA FESTA, super-producção Paramount, 7 actos, por Marion Davies.
LUCRO SEM PROVEITO, comedia, em 2 actos, por CHICO BOIA.
Sabbado e domingo, 24 e 25 — "Amar, Crer e Ousar", 5 actos, por Mary Mills Minter; "Crime, sacrificio ou amor?", 6 actos por Sylvia Breamer.

Doenças do utero

curam-se com

A Saude da Mulher

"A Saude da Mulher" cura as flores brancas ou corrimentos que tantos desgostos dão ás senhoras e tanto lhes prejudicam a saude; cura as colicas uterinas, que são um martyrio nos periodos das regras; cura as hemorrhagias uterinas e evita a sua repetição; cura as suspensões, a falta e a escassez das regras; cura emfim, todos os incommodos do utero e dos ovarios.

(2110)

Loteria da Bahia

E' bôa porque?

1º Porque distribue 75 o|o em premios;

2º Porque é extrahida em urnas de cyrstal movidas á electricidade e espheras numeradas por inteiro;

3º Porque joga com poucos milhares — 18.000 bilhetes;

4º Porque paga seus premios integraes e immediatamente;

5º Porque são concessionarios LA PORTA & Cia., firma constituida no *Rio Grande do Sul*, sendo seus componentes:

Francisco M. La Porta
Antonio Soares do Barcellos Filho
Crivellaro, Difini & C.
Dr. Manoel de Sá Palmeiro da Fantoura.

(7938)

UMA HORA DE REVELAÇÕES ASSOMBROSAS

Exhibição de um magnifico e instructivo film demonstrando o fabrico de rebolos CARBORUNDUM e ALOXITE, productos abrasivos para amolar, desbastar e outros fins industriaes.

O CARBORUNDUM é a melhor substancia artificial para afiar, tendo uma dureza quasi como o diamante.

Vinde apreciar as magnificas quédas do Niagara que fornecem a energia electrica necessaria para os fornos de 5.000 gráos centigrados de calor, bem como os innumeros usos em que este producto póde ser applicado com economia.

Este film será exhibido no Pavilhão Americano, Exposição Nacional, nos dias 22 do corrente ás 15, 17, 19 e 21 horas e dia 23, ás 19 1|2 e 21 1|2 horas, sendo que será repetido da 21 em 11 dias.

Para mais informações, dirigir-se aos agentes Glossop & Cia., Rua da Candelaria n. 57.

Cabello Macio e Rico

Porque haveis de estar contento com um cabello delgado, aspero e desegual? O Vigor do Cabello do Dr. Ayer amacia e enriquece o cabello e conserva o couro da cabeça limpo e sadio. Não altera a côr. Impede promptamente o cair do cabello. (3356)

Drogaria Baptista

Vendas em grosso e a varejo. Preços baratissimos — Rua Primeiro de Março n. 10. (196)

INDICADOR

ADVOGADOS

Dr. Amallo da Silva — Rua 7 de Setembro 207, sobrado.
Dr. Alvaro Goulart de Oliveira — Rua da Alfandega 41, sobrado.
Dr. Salgado Filho — R. General Camara 47, 1º and. Tel. 5304, Norte.
Drs. Verissimo de Mello e Domingos Leonardo — Quitanda, 15. T. C. 3007.
Dr. Nelson Campos — Escriptorio, rua da Carioca, 66, sob. Tel. C. 1520.
Dr. Francisco Loup — Carmo, 71, 1º, sala 3ª, e ás 13 e das 16 ás 18 hs.
Dr. Alfredo Machado Guimarães Filho. Rua do Ouvidor 53, 1º andar.
C. Daniel de Deus — Advogado.
Dr. J. M. Mac Dowell da Costa — General Camara, 66. Tel. Norte 4747, das 10 ás 12 e das 14 ás 17 hs.

MEDICOS

Dr. Luiz Ramos — P. Saens Pena 31 ... Tel. V. 1639.
Dr. Moraes (Manoel de) Av. R. Branco ...
Dr. A. Pamplona — Medicos ...
Dr. Henrique Duque — Rodrigo Silva ...

MEDICOS ESPECIALISTAS

Raios X — Dr. J. Geleira, com pratica dos hospitaes de Paris, Berlim e Francfort. Radioscopia — Radiographia — Radiotherapia. Assembléa n. 36. Telephone Central, 3640, cons. Villa 5518, residencia.

Dr. Armenio Fraga — Da volta da America do Norte ... Trat. pelos raios X ... Uruguayana, 3 ás 5. D. mendes ... 4 1 h.

CURA DA HYDROCELE

Dr. Leonidio Ribeiro, cura radical da hydrocele sem operação, 7, de Setembro 38, ... Tel. C. 5510.

CLINICA CIRURGICA, VIAS URINARIAS

Dr. A. Costallat — R. Carioca, 30 — Tel. C. 1956.

PARTOS E MOLESTIAS DAS SENHORAS

Dr. Daciano Goulart — R. Uruguayana 25 ... Tel. C. 3762.
Dr. ... R. 7 de Setembro 96 (3 ás 5). Tel. C. 3551.
Dr. Camacho Crespo — R. Conde de Bomfim 377. Tel. V. 1171.
Dr. João Pacifico — Norte 5363. Av. Mem de Sá 33 ... 4 ás 5.
Madame Mottet Barbosa (parteira) — ... Tel. ...
Dr. Mauricio Gudin ...
Dr. Jeronymo Guimarães — Bambina, 124, T. S. ... C. 358.

DR. ESTEVAM REZENDE OUVIDOS, NARIZ E GARGANTA

Ex-adjunto dos profs. Weingaertner, Grossmann, Passow, em Berlim e Neumann, em Vienna.

TRACHEO BRONCHO-ESOPHAGOSCOPIA

Tratamento cirurgico da ozena (technica do prof. Seiffert) e das dacryocystites (operação de West).

Consultorio: Rua do Carmo, 5, esq. S. José, de 2 ás 5. Tel. C. 3652. Residencia: Ferreira Vianna, 29, Regina Hotel. Tel. B. M. 1752.

CIRURGIA, MOL. SENHORAS, VIAS URINARIAS

Dr. Felix Goulart — S. José (2 ás 5) C. 264. Res.: Silveira Martins, 126.
Dr. Eugenio Decourt — Consultas diarias — Assembléa, 34, de 5 ás 7.
Dr. Rupert Pereira — Uruguayana, 134, (das 2 ás 5). Tel. N. 6688.
Dr. Osorio Mascarenhas — Av. Rio Branco 257 (3 ás 5). C. 940.
Dr. Hygino, das F. Paris e Rio. Cir. geral: Mol. Senhoras — S. José 69.
Dr. Elygio — Av. Central 137. 3 ás 4 1|2. Tel. 5958. C.

CIRURGIA, DOENÇAS DO RECTO E ANUS

Dr. Raul P. Santos — Rua do Passeio 50 (1 ás 4). Tel. C. 2369. (1718)

GARGANTA, NARIZ, OUVIDOS E BOCCA

Dr. Eurico de Lemos — Especialista Prof. liv. da Faculdade. Cura ozena (fetidez nasal). R. Assembléa, 13 (sobr.) — Das 12 ás 6 hs.

GARGANTA, NARIZ E OUVIDOS

Dr. Augusto Linhares — Cura gagueira. Quitanda 11. (2 hs.). C. 963.
Dr. Alvaro Tourinho — Ouvidor, 152. Das 2 ás 3 1|2, 2ª, 3ª, 5ª, 6ª.
Dr. Paulo Brandão — Quitanda 5 — (2 ás 5 hs.). Tel. 5550, C.
Dr. Sebastião Cesar da Silva — Ouvidor, 180, 1º — 2 ás 5. T. N. 5508.
Dr. P. Castilho Marcondes — Rua Chile, 17 (2 ás 5). T. C. 4074.

OLHOS, GARGANTA, NARIZ E OUVIDOS

Dr. Raul David de Sanson — S. José, 45, 1º das 2 ás 5 Tel. C. 2197.

Dr. Hilario de Gouvêa — R. de São José 24. Tel. C. 2558, 2 ás 4 hs.

OCULISTAS

Drs. Moura Brasil e Gabriel de Andrade — Uruguayana 37 (12 ás 4).
Dr. Pache de Faria — Cons.: rua da Carioca 41, de 1 ás 3. Tel. C. 5380.

CASAS DE SAUDE

Dr. Estellita Lins — Modernas installações. Lab. R. X. Op. vias urinarias. Rd. 7 Set. 224. 6143 V.
Casa de Saude Dr. Poggi — Rua Marquez de Abrantes, 192. Preços modicos. Tel. Sul, 155.
Dr. Julio de Macedo — R. Carioca, 54-A (de 8 ás 11, de 1 ás 6). Serviço nocturno de 8 ás 9. Tel. C. 2051.

ESCOLAS E LIVRARIAS

Livraria Alves — Livros collegiaes e academicos — R. Ouvidor, 166.

HOTEIS E PENSÕES

Hotel Avenida — O mais importante do Brasil. End. telegr. "Avenida".

OS MELHORES CAFÉS

Café Ideal — Sempre puro. Dep.: r. Sande 142 a 150. Tel. 702. Norte.

CINEMATOGRAPHIA

Benedetti — Synchronismo musical privilegiado no Brasil e no estrangeiro. Laboratorio e theatro de "pose". — R. Tavares Bastos 143. T. B. M. 935.

SECÇÃO LIVRE

PROPAGANDA

Sendo "O Estado de S. Paulo", um jornal de grande tiragem e circulação do Brasil é de toda a conveniencia para os srs. annunciantes fazerem sua propaganda nesse jornal. Para annuncios neste ou em qualquer outro jornal do Brasil dirijam-se á Av. Rio Branco 137 — Tel. 5156 Cent. (A Eclectica) altos do Cinema Odeon. (6850)

DR. ARMENIO JOUVIN

Os operarios da Imprensa Nacional e "Diario Official" abaixo assignados, rendem as homenagens mais elevadas ao nome de v. ex. por motivo do anniversario natalicio, desejando innumeras felicidades.

Salve, 22 de março de 1923.

(Seguem-se 321 assignaturas).

(Q 24689)

EM NOME DO PROF. A. CARDOSO

II

Illustrado professor dr. Almachio Diniz

DD. Patrono de A. O. Rodrigues.

Mestre!

Emile Faguet, notavel e pranteado academico francez, ao escrever, em plena cidade luz, uma das suas rarissimas joias sobre questões sociologicas, assim já se manifestára, certa vez:

"O culto da incompetencia é como uma nodoa de azeite: propaga-se pelo contagio..."

V. ex., Mestre! (permitta que o declare com a mais profunda veneração) em materia de advocacia, faz-me lembrar tambem o que a respeito dos Mortos escrevera *Coulanges*, na sua conhecida obra intitulada "A Cidade Antiga":

E' assim que vejo v. ex. a entrar, cabisbaixo, pé ante pé, pelo cartorio da quarta vara criminal a dentro, como que á procura de velar os despojos do "Morto", isto é, dos autos de processo crime, por suppostas injurias e calumnias escriptas pelo professor Cardoso contra o sr. A. O. Rodrigues, de São Paulo.

Intimamente v. ex. bem sabe que o referido "Morto" não poderá jámais resuscitar.

Philosopho, porém, como é, e fervoroso adepto do "cynismo", v. ex. representa o seu verdadeiro papel: na qualidade de pae extremoso do "Morto", v. ex. se debate com agitação, afim de que um leve sopro de vida ao menos bafeje as entranhas mutiladas do filho extremecido...

Mas, para o conseguir, v. ex. não mede sacrificios: v. ex. resa em baixas e altas vozes ao derredor do "Morto"; v. ex. offerece repastos e iguarias as mais finas que se podem imaginar; v. ex. distribue regalos e dadivas preciosos em beneficio da futura vida do "Morto"; conciliando o ritual antigo com o moderno, v. ex. se soccorre ainda dos serviços de abalisados "clinicos" e "cirurgiões" forenses; v. ex. applica a therapeutica indispensavel, e conduzindo, e auxiliando, ora diretamente, ora por intermedio de outrem, os "operadores", eis v. ex. a amputar uma das primordiaes peças do já disforme corpo do "Morto", e, em seguida, a enxertar-lhe novas peças adrede confeccionadas...

Feita a "operação", dispersos os scientistas e auxiliares com os seus respectivos "instrumentos", eis v. ex. de novo ás voltas com o insigne "Morto"...

E' que a "operação" não foi bem feita... A "amputação" deixou vestigios perigosos e os enxertos não foram ainda sufficientes para que o "Morto" respirasse... Nova "operação", novas "amputações", novos "enxertos" se fazem então necessarios! e v. ex., tomado de um justificavel amor paternal, de novo reune os auxiliares e de novo tenta o que a philosophia de v. ex. aconselha.

Desta vez, porém, v. ex., sempre fiel ás suas crenças philosophicas, derrama, por entre os "batalhadores", as libações contidas em metallicas e graciosas cornucopias...

Mas o "Morto" continúa inerte... inteiramente disforme... como que a zombar de todos os "recursos" de v. ex.... E brevemente, junto ao tumulo do falado "Morto", o côro *Ministerial*, regido por v. ex., entoará sem duvida o seguinte cantochão: AGORA o processo, isto é, o "Morto", está em termos de ser... sepultado...

E' que se confirmára o conceito de Faguet:

"O culto da incompetencia é como uma nodoa de azeite: propaga-se pelo contagio..."

Como sempre, admirador sincero de v. ex.

Alfredo da Silveira,
Advogado

Rio, 19|3|923.
Therezopolis, 6.

Nota: Communico a v. ex. que o dr. Burle de Figueiredo deixou de ser juiz da quarta vara criminal. Ali agora se acha, para garantia da sociedade brasileira, desde hontem, o emerito dr. Galdino de Siqueira.

(Transcripto da "A Patria" do dia 19|3|923). (Q 24762)

Tecidos de Verão

Visitem, hoje, as grandes exposições de tecidos de verão na A' Americana. As nossas vitrines estão guarnecidas de novidades em rendas finas, leques e bolsas. A nossa secção de sedas novas, póde fornecer-lhe em côres e qualidades, o que ha de melhor e moderno. Grande "atelier" de chapéos para senhoras e os melhores modelos de Paris. 60, Uruguayana, 62. (8499)

Um energico antiseptico absolutamente inoffensivo e perfeitamente efficaz, que cura sem irritar qualquer ferida, ou corte

O Duplozon é sem rival na toilette intima das Senhoras

A venda em todas as boas PHARMACIAS DROGARIAS E PERFUMARIAS

Unico depositario: Ambrosio Lameiro

RUA S. PEDRO, ... (2715)

AS ELEIÇÕES DE FRIBURGO

O dr. Galdino do Valle Filho é incontestavelmente um dos clinicos de nome respeitado e acatadissimo como medico notavel, razão pela qual foi convidado a exercer o cargo de prof. de clinica medica da Fac. de Med. do Rio. Como politico o seu prestigio é enorme e como um dos seus admiradores não approvo a todo o eleitorado a comparecer ás proximas eleições ... que muitos são ... grippe ou de dores de cabeça, rheumatismo, dores nas costas, etc., aconselhamos a todos comprarem um tubo de Cessatyl, este maravilhoso remedio contra estes terriveis males, pois o Cessatyl é sempre aconselhado pelos drs. Galdino Filho, patrono da Silveira e tantos outros medicos notaveis. E' este o nosso conselho aos amigos do dr. Galdino Filho. — Dr. *Francisco Esteves*. (Q 24695)

EDITAES

COMARCA DE MONTES CLAROS

ESTADO DE MINAS

Edital de citação de herdeiros

O dr. José Bessone de Oliveira Andrade, juiz de direito da comarca de Montes Claros na forma da lei etc. — Faz saber a todos que o presente edital virem ou delle noticia tiverem, que por este juizo e cartorio do 2º officio, se está procedendo aos termos do inventario dos bens deixados pela finada d. Anna Maria das Flores, e, constando do titulo de herdeiros, como ausentes os herdeiros Alipio, Antidio e José Nogueira, filhos de Aristides José Nogueira, os dois primeiros em logar ignorado e o ultimo residindo com sua mãe em Araçatuba no Estado de São Paulo e o herdeiro Antenor Andrade com domicilio e residencia em Bello Horizonte; pelo presente edital chama, cita e requer aos sobreditos herdeiros, a virem por legal procurador, nomeado e approvarem louvados e acompanharem todos os termos do inventario até final, dentro do prazo de trinta dias contados da publicação deste em jornal do Rio de Janeiro. Para conhecimento lavrou-se o presente edital que será affixado e publicado por um dos importantes locaes no "Minas Geraes" por um dos jornaes do Rio de Janeiro. Montes Claros, 16 de Fevereiro de 1923. Eu José Leite escrivão interino o escrevi. José Bessone de Oliveira Andrade. Está conforme. (10184)

DECLARAÇÕES

UNIÃO BENEFICENTE DOS OPERARIOS DAS OBRAS PUBLICAS

De ordem do sr. presidente, convido os srs. associados a se reunirem em assembléa geral ordinaria, hoje, quinta-feira, 22 do corrente, ás 10 horas e meia da manhã, afim de se proceder a leitura do balancete do primeiro trimestre apresentado pelo sr. thesoureiro.

Cajú' — Rio, 22 de março de 1923 — O 1º secretario, *Hemeterio Antonio da Matta*.

(Q 24735)

DECLARAÇÃO

Joaquim do Carmo Barbosa, curador do interdicto Pedro Teixeira Reis, para evitar contrariedades futuras, avisa a quem interessar possa que d'oravante só pagará as contas de despezas do seu curatelado que forem feitas com previa autorisação sua.

Não pagará, absolutamente, as contas de dispendios que não autorisar previamente.

Calçado, 22 - 2 - 1923 — *Joaquim do Carmo Barbosa*.

(Q 25341)

IDEAL DO BELLO SEXO "CAROGENO"

O melhor fortificante até hoje conhecido. E' o unico cuja propaganda não é mentirosa, mas sim, a expressão da verdade, como affirmam todos quantos delle fazem uso.

ENGORDA, FORTALECE, TIRA OS PANNOS E SARDAS. Opera brilhantemente nas pessoas impaludadas nas depauperadas per excesso de trabalho physico e intellectual.

Na sua composição predominam quina, kola, strychinus e arsenico.

Com o uso de dois frascos o paciente certificar-se-á da efficacia desse maravilhoso preparado.

Encontra-se nas bôas pharmacias e drogarias.

Depositos: Rua Visconde do Rio Branco 413; Drogaria Barcellos — Nictheroy; rua 1º de Março 14, Granado & Comp. — Rio de Janeiro. (8393)

O MAIOR AGENTE CURATIVO CONHECIDO PELA SCIENCIA MEDICA

E' de grande interesse para a distincta classe medica do Brasil conhecer que o maior agente curativo destes tempos, é a

PHENALGIN

producto este agora exposto á venda neste paiz em pequenos comprimidos e devidamente dosados, sendo empregado nos casos de nevralgias, influenza, gotta, rheumatismo, dores de cabeça ou sciatica e menstruações dolorosas.

As qualidades maravilhosas deste producto cuja base principal é ammonio — Phenylacetamide, obteve franca acceitação por parte da classe medica em todos os paizes, cujo successo já conta 20 annos, sendo sempre prescripto como o melhor meio de livrar-se das dôres, pois não actua sobre o coração nem ataca qualquer orgão, assim como não tem interferencia com o systema nervoso. O uso da *Phenalgin* não acarreta o habito ao organismo.

(3108)

PRISÃO DE VENTRE

O Melhor Remedio
O Mais Pratico
O Mais Economico

VERDADEIROS

GRÃOS de SAUDE do D' FRANCK

A' VENDA EM TODAS AS BOAS PHARMACIAS

A. TRONCHON & J. HUMBERT, 96, Rue d'Amsterdam, PARIS

(3365)

AUG.:. E RESP.:. LOJ.:. CAP.:. JOÃO CAETANO

2ª feira 26, sess:. esp:. para exped:. de Quite-Placet ex-officio. *S. Silva Moura* 18:. secr:.

(Q 25271)

REAL E BENEMERITA SOCIEDADE PORTUGUEZA DE BENEFICENCIA

Nos termos do art. 20 dos Estatutos convido os srs. socios desta Sociedade a se reunirem em assembléa geral ordinaria, no edificio social, á rua Santo Amaro, n. 80, na proxima segunda-feira, 26 do corrente, ás 7 e 1|2 horas da tarde, para tomarem conhecimento do relatorio do biennio findo e elegerem a commissão que tem de dar parecer sobre o mesmo relatorio e contas apresentadas pela Directoria.

Rio de Janeiro, 21 de março de 1923 — *José Rainho da Silva Carneiro*, presidente. (10182)

PÓ DE ABYSSINIA EXIBARD

Sem Opio nem Morphina.
Muito efficaz contra a
ASTHMA
Catarrho, Oppressão
35 Annos de Bom Exito.
Medalhas Ouro e Prata.
H. FERRÉ, BLOTTIÈRE & Cie
6, Rue Dombasle
PARIS
E BOAS PHARMACIAS

(3363)

CONFRARIA DE NOSSA SENHORA DAS DÔRES DA CANDELARIA

A mesa administrativa desta Confraria manda celebrar amanhã, sexta-feira 23 do corrente, ás 9 horas, uma missa festiva do triumpho de Nossa Senhora com canticos sacros e pequena orchestra.

Para essa solennidade convida todos os irmãos em geral e os fieis devotos da Virgem Maria.

Secretaria da Confraria, 22 de março de 1923 — O secretario, *João Pacheco Moreira*.

(10821)

GRAND.:. BEN.:. LOJ.:. CAP.:. COMMERCIO E ARTES.:.

Commercio e Artes:. 1ª do circ. Sess:. ord:. hoje 21 ás horas do costume.

O secrt:. *Trajano F. Ramos*. (Q 25316)

R. S.
Club Gymnastico Portuguez

BAILE EM 31 DE MARÇO
SABBADO DA ALLELUIA

Os srs. socios terão ingresso com o recibo do mez corrente.

Trajo: — Casaca, smoking ou terno completo de brim branco (gravata preta e sapatos de verniz preto) sendo tambem permittida a entrada de phantasias de luxo.

Humberto Taborda, 1º secretario. (10833)

ANNUNCIOS

Dentaduras duplas — superior e inferior — com ou sem molas de ouro, das mais aperfeiçoadas e indispensaveis á bôa mastigação e ao embellezamento da bocca. Durabilidade garantida. Preços razoaveis. — No consultorio electro-dentario do Professor DR. SILVINO MATTOS, á rua 7 Setembro n. 231, proximo á Praça Tiradentes; das 7 horas da manhã ás 5 da tarde, todos os dias. — Telephone: 1555 — Central. (Q 25442)

MASSAGENS

Mme. Cloty, applica massagens systema novo, tanto faciaes como corporaes, tonicas, hygienicas, suecas. Tem no seu consultorio apparelhos e preparados, tudo quanto de mais moderno existe para endurecer e aformosear as carnes, fazendo desapparecer as rugas, papada caida e vasia, seios flaccidos, rosto chupado, etc., em uma só consulta, de forma que o precedimento é unico é extraordinario. Dar-se-á dois contos de réis á pessoa que não obtiver resultado; não usamos parafina que encaroça, nem cêra que obstrue os pores.

Como a maioria do publico é desconfiado não acreditando que instantaneamente se possam tirar as rugas do rosto, encher papadas vasias, e rostos chupados, para demonstrar a garantia do tratamento "Cutex-Cloty" fazemos gratis a metade do rosto para o cliente possa ver a realidade dos effeitos uma vez estando conforme pagará o preço estipulado para conclusão do trabalho. Garantimos os effeitos permanentes.

Horario — de 10 ás 18. LARGO DA CARIOCA, 12, 1º andar. (10829)

CALCARINA
FACILITA A DENTIÇÃO
COMBATE A ANEMIA E CURA DIARRHEA
SEM IRRITAR ORGANISMO
PREÇO 2$000

(Q 23900)

OURO

AO MELHOR PREÇO DO DIA

Ninguem, (a não ser tolo), deve vender joias velhas, prata, platina, brilhantes, dentaduras ou postiços usados, sem ver a offerta da "RUA DA CARIOCA 23, SOBRADO", — bem como o preço da fabricação ou concerto garantido de joias e relogios.

(Q 25377)

CURA RADICAL DA GONORRHÉA CHRONICA

ou RECENTE em poucos dias com processos modernos, sem dôr; garante-se o tratamento. Electricidade. Vaccina 606 e 914. Assembléa 54, das 10 ás 21 horas. Serviço nocturno, das 8 ás 9. DR. PEDRO MAGALHÃES. (Q 23472)

OURO

prata, platina, brilhantes, compram-se e pagam-se bem, na praça Tiradentes n. 64. Concertam-se joias e relogios — CASA GARCIA. (628)

VIAS URINARIAS

Cura da gonorrhéa aguda e chronica e suas complicações. Tratamento rapido dos estreitamentos pela electricidade. Doenças venereas. Tratamento da syphilis pelo bismutho, néosalvarsan (914) e mercurio. Dr. Raul Rocha — Consultas e curativos das 9 ás 11 e das 2 ás 6. Rua Sete de Setembro n. 195. — Faz operações com anesthesia local, sem nenhum soffrimento para o paciente. — Preços modicos. (2690)

CASA

Aluga-se a esplendida casa á Rua Copacabana n. 1057. A tratar com o gerente desta folha. Chaves na casa á mesma rua n. 1101. (10029)

OS BONS COSTUMES DÃO BOA SAUDE

As enfermidades nunca veem sem uma causa justificada.

As pessoas que têm um trabalho excessivo, que fumam demasiadamente, que tomam bebidas alcoolicas, que dormem pouco e não fazem exercicio ao ar livre, não podem gozar boa saude. Os máos costumes e os excessos augmentam a formação do acido urico que entorpece e debilita os rins. Para que estes orgãos funccionem como verdadeiros filtros do sangue, devem estar sempre sãos e fortes. Rins debilitados significam filtração incompleta e dessa fórma o acido urico permanece no sangue, produzindo desordens maiores, dores nas espaduas, indolencia, enfraquecimento, hydropsia, inflammação dos rins e da bexiga, dores rheumaticas, nervosidade e outros symptomas graves dos rins.

Os bons costumes dão boa saude porque diminuem a formação do acido urico e fazem com que o trabalho dos rins seja menor e a purificação do sangue mais completa. As *Pilulas de Foster para os rins* ajudam os rins no desempenho das suas funcções, e os revigoram, lavando os canaes urinarios, regularizando a bexiga e combatendo com exito os casos renitentes de hydropsia, rheumatismo, pedras e demais desordens produzidas pelo excesso do acido urico. Quando ha necessidade de recorrer-se a um medicamento para os rins, deve-se tomar as *Pilulas de Foster*. Isto constitue por si só um bom costume.

Vendem-se em todas as pharmacias. Peça o nosso folheto sobre as doenças renaes e o enviaremos absolutamente gratis.

FOSTER-McCLELLAN Co., Rio de Janeiro Caixa Postal 1062. (2040)

Machina Universal para Segueiros

para fazer rodas de carroças, com serra de fita, plaina e machina de furar, torno para cubos, fréza para aros e raios. VOLCKMAR, HOLLEVIK & C. Rua 1º de Março n. 92 (10826)

CALLISTA

Aristides Pereira, especialista: unhas encravadas, etc. Chamados pelo telephone 921 Norte. Preço 5$000. (Q 25418)

OLEADOS

Compram-se retalhos grandes e novos, para assoalhos, á rua Sete de Setembro, 231, sobrado, com Duarte. (Q 25443)

ALMOÇO

Cavalheiro distincto procura casa particular (não quer pensão) que forneça almoço das 11 ás 12. Exige boa comida, muito asseio e paga bem. E' indispensavel que seja entre as ruas Sete de Setembro, Visconde de Inhaúma, Uruguayana e Primeiro de Março. Prefere ser unico hospede, fornecendo optimas referencias. Responder para dr. Alfredo, caixa postal n. 1.745. (Q 24439)

CHACARA

Vende-se uma excellente chacara com muitas fruteiras, no centro da rua Dezembargador Izidro, tendo uma boa casa de campo, com duas salas e cinco magnificos quartos, além de tres ditos para empregados, casa no centro de 22 m. e toda circundada de janellas. O terreno mede 22 m. de frente por 130 de fundos, duas linhas de bondes na frente. Vende-se por 75 contos. — Informações telephone Sul 1044. (Q 24714)

O valor unico, tonificante

do vinho TONIKEL é o que garante sua acceitação unanime, tanto entre a classe medica, como no publico. Seus effeitos beneficos o tornaram um remedio popular desde que foi introduzido por seus fabricantes. (3337)

SALA

Aluga-se uma boa, á rua Riachuelo n. 216, para pessoas de tratamento. (Q 24680)

Moedas de prata

Compra-se das do imperio; paga-se 40 por cento de agio. — Rua General Camara n. 275, terreo. (Q 24749)

TRINOZ

— DE —
Ernesto Souza

Inappetencia, Máo Halito, Más Digestões, Dôres de Cabeça, Figado Augmentado, Urinas Turvas, Palpitações do Coração. TONICO DO SYSTEMA NERVOSO

GRANADO & C. - 1º de Março, 14

Applicado em casos chronicos que já levavam o doente ao desanimo, o *TRINÓZ* tem dado resultados surprehendentes. Pessoas que tinham mesmo verdadeiro horror á comida, sentam-se hoje á mesa com satisfação.

—:—

Com prazer a gente [come,
Tomar TRINÓZ é [ter fome.

(691)

F. Matarazzo & C.

apresentam hoje, no

Cinema Central

a notavel artista

Pauline Frederick

na super-producção da Robertson Cole

Escrava da Vaidade

6 actos de luxo e esplendor, extrahidos da famosa peça

IRIS

do notavel dramaturgo inglez Sir Arthur Pinero. 10824

APPARELHO PARA TRATAMENTO DA HERNIA

QUEBRADURA

AVENIDA GOMES FREIRE N. 124, EM CIMA DA PHARMACIA, SEM OPERAÇÃO, por meio da CINTA HERNIARIA ELECTRICA do INSTITUTO DE Orthopedia Incruenta. Medalha de ouro, Paris.

De volta de seus estabelecimentos do sul, o Prof. Lazzarini avisa que estará novamente á disposição dos interessados até o

Dia 31 de Março

No grande estabelecimento do conhecido especialista, os senhores doentes encontrarão maravilhosos apparelhos ... (continuação ilegível)

Essas cintas, electro-orthopedicas, ... O Professor Lazzarini ...

"Eu, abaixo assignado, declaro ... Rio de Janeiro, 28 de outubro de 1921. ..."

"Declaro que fiquei perfeitamente curado ... Cinta Electro-Ortho ... Rio de Janeiro, 15 agosto de 1921. ..."

Exmas. Senhoras: Ventre Caido. Faixas especiaes ... Aberto das 9 ás 12 ... (Q 25463)

THEATRO REPUBLICA

Empresa: José Loureiro — Companhia RUAS

HOJE — A's 8 3|4 e todas as noites

O maior successo da actualidade —

Peça de Eduardo Schwalbach, o Rei da Revista

Patriotismo
Graça
Moralidade

Enchentes todas as noites

O Ovo de Colombo

O OVO DE COLOMBO é uma peça que merece ser vista por todos os portuguezes residentes no Rio de Janeiro, e tambem por todos os brasileiros.

Theatro Lyrico — Sabbado, 24 — Estréa da Companhia Satanella-Amarante. — Bilhetes á venda.

Palacio Theatro — Sabbado, 31 — Estréa da Companhia Cremilda-Chaby.

THEATROS DA EMPRESA PASCHOAL SEGRETO

S. JOSE' Grande Companhia Nacional de Revistas e Burletas

HOJE - Duas sessões - A's 7 3/4 e 9 3/4 - Duas sessões -- HOJE

-:- -:- SENSACIONAL "PREMIÉRE" -:- -:-

Estréa do parodista brasileiro ALFREDO DE ALBUQUERQUE

A revista de JOSE' PAULISTA e RENATO ALVIM, musicada pelo maestro ROBERT SORIANO (todos da S. B. A. T.), em 2 actos e 17 quadros.

Duas brilhantes apotheoses, concepção artistica do scenographo Jayme Silva.

O titulo da peça foi pedido a um samba de J. Freitas, de 1922.

VOCÊ VAI!...

Scenarios de JAYME SILVA, ANGELO LAZARY e MARIO TULLIO.

COMPÈRES............ { PEDRO ALVARES CABRAL. . ASDRUBAL MIRANDA { SUZANNA. . . . . MARIETTA FIELD

Indio — ALFREDO SILVA. — Revista, Manga, Maria, Maçã e Mi-Caréme — CELESTE REIS

Distribuição pela ordem das entradas:

Vaz Caminha, J. Figueiredo; Thomé de Souza, Ernesto Begonha; Mem de Sá, J. Mattos; Gomes Freire, Edmundo Maia; José Bonifacio, Franklin d'Almeida; Caixeiro, Ernesto Begonha; Pera d'agua, Elisa Campos; Caju', Celia Zenatti; Abacate, Nair Alves; Jaboticaba, Elvira; Banana, Rosa Martins; Figuração, J. Mattos; Alfaiate, Francisco Alves; Poeta Futurista, Augusto Costa; Garoto, Franklin de Almeida; 1ª Violeta, Elisa Campos; 2ª Violeta, Henriqueta Brieba; Camelia branca, Lecticia Flora; Camelia vermelha, Celia Zenatti; Flor do Maracujá, Nair Alves; Almofadinha, Augusto Costa; Manoel, J. Figueiredo; Agente, Edmundo Maia; Homem da medida, J. Mattos; Yara, Irene Nascimento; Moema, Nair Alves; Anjo, Elisa Campos; Lucifer, J. Mattos; Adão, J. Figueiredo; Telephonista, Henriqueta Brieba; 1º Louco, Augusto Costa; 2º Louco, Edmundo Maia; 3º Louco, J. Figueiredo; 4º Louco, Franklin d'Almeida; 5º Louco, Ernesto Begonha; Camelot, J. Mattos; Guarda, Edmundo Maia; Trovador, Francisco Alves; Lança-perfume, Lecticia Flora; Confetti, Henriqueta Brieba; Serpentina, Elisa Campos; Mestre de Rancho, Franklin d'Almeida; Mulato, Francisco Alves; Mulata, Celia Zenatti; Reporter, J. Mattos.

Anjos, cocottes, frutas, flores, caramellos, freguezes, pessoal do rancho "Finge que dá mas não dá"; serpentinas, marinheiros, povo de ambos os sexos, etc., etc.

RIGO ROSA MISE-EN-SCENE DE ISIDRO NUNES.

Bailados caracteristicos do Professor Izquierdo — Montagem de Antonio Novellino — Guarda-roupa luxuoso, confeccionado nos "ateliers" da Empresa, sob a direcção da "costumière" Judith Leão — Magnificentes effeitos de luz, por Matheus Amendola — Cabelleiras de A. Assis — Adereços da Casa Costa.

CINEMA MODERNO — "A desfilada" (cinco actos); "Tres semanas de férias" (dois actos) e "Ruth das Montanhas" (9º e 10º episodios).

CARLOS GOMES - Companhia de Burletas GARRIDO

HOJE - Duas Sessões - A's 7 3|4 e 9 3|4 - HOJE

O MAIOR TRIUMPHO DO THEATRO LIGEIRO! ESPECTACULOS PARA FAMILIAS!

QUEM PAGA E' O CORONEL

burleta de FREIRE JUNIOR

AMANHÃ — Récita do autor, maestro Freire Junior, com um programma extraordinario.

Até HONTEM assistiram, no Carlos Gomes, aos successos de ALDA GARRIDO, 61.235 PESSOAS! A seguir — O EMBAIXADOR, burleta em 3 actos, de ARMANDO GONZAGA, com musica de RAUL MARTINS.

CINE PRIMOR — Empresa de Celestino de Abreu — Av. Passos, 124. Tel. 5934. N.

HOJE — E — AMANHÃ — Extraordinaria funcção, a preços comuns.

Crime á meia noite — drama da Goldwyn, em 6 actos, com Irene Rich e Will Rogers.

ESPECIALISTA EM AMOR — film da Realart, em 5 actos, com ... Mary Miles Minter.

Sabbado — "A Rainha da Fé" ... (Q 23908)

ELECTRO BALL-CINEMA

EMPRESA BRASILEIRA DE DIVERSÕES

51 — Rua Visconde do Rio Branco — 51 — A MAIS POPULAR E QUERIDA CASA DESTA CAPITAL

HOJE

Conquista de Canaay

por THOMAS MEIGHAN

Programmas cinematographicos dos melhores fabricantes do mundo — Sensacionaes torneios de electro-ball (modalidade do volley ball) — premios disputados por verdadeiros campeões — Bilhares, ping-pong e outras diversões.

— AO ELECTRO BALL CINEMA! — 51 — Rua Visconde do Rio Branco — 51. (Q 25457)

Theatro Municipal

Escola de canto coral e Aperfeiçoamento Theatral

Acham-se abertas as matriculas para o curso do corrente anno, até o dia 10 de abril. As aulas terão inicio em 1º de abril. (Q 25420)

Cine Theatro Centenario

COMPANHIA BRASIL CINEMATOGRAPHICA

Rua Senador Euzebio, 188—190 — Telephone Norte 3406

HOJE — NA TELA, ás 7,45 — O film extra:

Esposas modernas

DE GRANDE SUCCESSO

E NO PALCO — A's 8,45, pela Companhia do Theatro Centenario, A PEDIDO, pela ultima vez a burleta:

ME DEIXA MUTUCA

Amanhã — GRANDE SUCCESSO — 1ª representação da revista em 3 actos: O MEU BOI. Sabbado — O MARTYR DO CALVARIO. Domingo — MATINÉE, com PALCO e TELA. PREÇOS POPULARES. (Q 25037)

CINEMA POPULAR — Rua Marechal Floriano 99, 101 — Empresa V. R. Castro

HOJE — ATRAZ DA PORTA — 7 actos ... DEDOS DE VELUDO, 5º e 6º ... Lalita Fidalgo.

CINEMA MASCOTTE — Rua Archias Cordeiro, 210 Meyer. Empresa V. R. Castro

HOJE — ATRAZ DA PORTA — 7 actos ... NA CORÔA DA RAINHA, 10 actos ...

CINEMA EXCELSIOR — RUA DO CATTETE 271 — Empresa V. R. Castro

HOJE — 813 ou ARSENIO LUPIN — 7 actos ... com a celebre novella de Maurice Leblanc ... FINORIOS ... aventuras.

CINEMA MATTOSO — Praça da Bandeira

HOJE — Grandioso — HOJE! ... matinée, ás 2 1|2 horas ...

ESPOSAS INGENUAS — 15 actos. Film completo ... (Q 25280)

Director-gerente, N. VIGGIANI — Figurinista R. STAFFA

Companhia Brasileira de Comedia

HOJE — A's 7 3|4 e 9 3|4 — 63 e 64 Representações do vaudeville de Corrêa Varella

TRIANON

O OUTRO ANDRE'

O ponto preferido pelas familias cariocas.

Alvorada dos Novos

Director artistico, VIRIATO CORRÊA — Ensaiador, EDUARDO VIEIRA

A SEGUIR — O Noviço — comedia do maior comediographo brasileiro, Martins Penna.

Bom, Vantajoso, Lucrativo Negocio

Occasião opportuna de com pequeno capital (Rs. 20:000$000) em tres annos de trabalho formar Rs. 150:000$ garantidos. — Precisa-se, acceita-se socio de probidade para dirigir, ser caixa da prospera iniciada empreza de lenha, carvão, ceramica. Perto da capital, centro inesgotavel de consumo, procura de lenha em excesso, sendo em talhe a roliça, carvão, tijolos, areias de construcção. [illegible] DOIS DESVIOS proprios pertencentes á fazenda, para embarque [illegible] — Rua do Mercado n. 39, sala da frente, de 1 ás 2 horas. (Q 25362)

Como se póde calçar de graça

A sapataria civil e militar á rua Marechal Floriano n. 102, distribue aos seus consumidores coupons por meio dos quaes se póde calçar de graça. — ORIGINAL E O NOSSO PROCESSO. (Q 25360)

Serviço de chrystal

Vende-se um serviço de bellissimos copos de crystal lapidado, o que ha de melhor. Rua Senador Dantas n. 13, HOTEL CONTINENTAL. (Q 25361)

Cortinados Dixie

RUA DO ROSARIO N. 145. (Q 25363)

Trilhos 5, 7, 20, 25, 26 ks.

Vende-se qualquer quantidade; rua Theophilo Ottoni n. 155, sala 5. (Q 24742)

PREDIO

Vende-se o confortavel predio sito á rua Vinte de Novembro n. 90 (Praça), em Ipanema; informa-se pelo telephone Ipanema 1876 ou á Avenida Atlantica n. 832. (Q 25366)

CASA NAS LARANJEIRAS

Vende-se, Ypiranga n. 48. Pode ser vista. Acceita-se offertas para caixa 5 do Messageiro Urbano — Galeria Cruzeiro. (Q 25369)

PAULO

Todos bons, teu negocio bem, teu capo bem. (Q 25370)

Synorol é a melhor pasta para dentes

O "SYNOROL" é a pasta dentifricia que mais successo tem alcançado. O "SYNOROL" é formula do prof. dr. Frederico Eyer, e torna os dentes claros e limpos, evitando a pyorrhéa. O "SYNOROL" offerece aos seus consumidores uma bella musica gratis e lindos premios. — Experimentem! — "A NOSSA", rua Rodrigo Silva n. 36. (Q 24696)

MOTOCYCLETTA INDIAN

com side car, quasi nova, bem conservada. — Vende-se. Garage S. Paulo, Rua do Cattete n. 184. (Q 25307)

"Vida Sportiva"

Vende-se collecção completa dos annos de 1917, 18, 19, 20 e 21, encadernados; com Baptista, Assembléa 75, 1° andar. (Q 25304)

PLAINA

Para madeira até 18 cent. de largo, vende-se com motor electrico allemão de 7 1/2 H. P. Rua Hospicio 249. (Q 25302)

Engenho para toras

Vende-se até 590 m/m diametro, com pouco uso e de typo moderno. Vendo. Rua Buenos Aires n. 229. (Q 25308)

HOLOSAN

Impotencia, perdas seminaes, esgotamento nervoso. (Q 24742)

Chacara no Meyer

Vende-se a chacara com arvores fructiferas, agua, luz, gaz e telephone, da rua Miguel Angelo n. 478, podendo ser vista a qualquer hora. Trata-se com o dr. G. Santos, das 11 ao meio dia, á rua da Assembléa n. 74. (Q 25293)

CASA

Precisa-se uma com sete a oito quartos ou mais dependencias no Flamengo ou immediações, com ou sem moveis. — Cartas neste jornal para E. K. (Q 25300)

TRASPASSA-SE

por motivo da dona retirar-se para fóra, uma bem afreguezada secção de chapéos para senhoras, em casa commercial no centro; optimo negocio de occasião. — Trata-se á rua Corrêa Dutra n. 50. — Telephone Beira Mar n. 1007. (Q 25301)

12:000$

Disponivel para negocio garantido, e lucrativo, que de boa renda mensal. — Cartas a D. K. N. neste jornal. (Q 24694)

Canot automobile

Vende-se um canot fait au chantier francez MA-HOLLEBRETON, motor bonito e quasi novo, typo Cruiser, de seis metros, meio coberto, com motor Chapuis-Dornier cylindrico, 12 15 H. P. Consumo de gazolina e oleo de mais reduzido. — Informações com o sr. J. CHEUTIER. Telephone Villa 5531. Travessa do Guedes n. 11. (Q 24679)

SEM HOMEM!

Um conselho de graça.

Não é com estimulantes chimicos de effeito passageiro que os jovens depauperados ou as senhoras precocemente envelhecidas devem tentar o restabelecimento de suas funcções sexuaes, não; isso seria mais complicado do que pretendem. — ... Pois bem, está experimentalmente provado que esta rejuvenescimento se alcança com o uso do sôro herdomedico, preparado com o sangue e extractos de orgãos de animaes sadios. Os titulos que constituem ao seu medico para terem uma explicação scientifica do caso. (10146)

REMINGTON

Vende-se uma machina de escrever, "Remington" n. 10, por 600$000. Rua Moraes e Valle 49, Lapa, urgente. (Q 23939)

Machina de escrever

Vende-se uma machina de escrever "Continental", 600$. Rua Rua Affonso Penna n. 89, casa I. (Q 23939)

TORNEIRO

Precisa-se de um com pratica de serviço de garage, no Boulevard Vinte e Oito de Setembro n. 23. (Q 23934)

Casa em Ipanema

Aluga-se uma á rua Teixeira de Mello n. 91. Trata-se com o dr. Mello, á rua Buenos Aires n. 1, 1° andar, das 3 ás 5 horas. (Q 25374)

A humanidade póde afinal oppôr ás mortiferas devastações do seu grande flagello — a syphilis e suas funestas consequencias — uma nova, poderosa e inexpugnavel barreira — o prodigioso "Elixir Sulfuroso" de Cajú, Chapéo de couro e Guaraná Bi-Iodurinado", que, com toda a segurança, a combate, anniquilla e vence, por ser o mais poderoso, completo, scientifico e moderno depurativo, tonico e anti-rheumatico, contendo tudo quanto a Medicina e a Natureza tem de melhor e mais efficaz: mineraes, fructas e plantas e substituindo todos os tratamentos, inclusive, as aguas sulfurosas com 'as de Poços de Caldas.

A syphilis, — essa molestia terrivel, insidiosa e tão commum, atacando cerca de 1/3 da humanidade, lesando orgãos vitaes, causando grande mortalidade e soffrimentos, — cerca de 90 % das paralysias, 97 % de aneurysmas, 50 % das lesões do coração e 40 % das doenças mentaes, segundo affirmam estatisticas europeas, produzindo deformidades espantosas, abortos, cegueira, loucura e roubando a saúde e a vida — vê agora pela sua frente o seu maior inimigo — que impede as suas devastações e as suas funestas consequencias, que a combate victoriosamente e a jugula completamente — o maravilhoso "Elixir Sulfuroso de Cajú, Chapéo de couro e Guaraná Bi-Iodurinado" — a melhor das medicações antisueticas — por ser mixta (dr. Clark) e a mais efficaz por ser tonica (dr. Ricord). Lembrai-vos que o sangue viciado é a causa latente de todas as molestias e que ninguem póde ser forte e gosar saúde, tendo um sangue pobre e impuro (dr. Bourdieu), e usae o "Elixir Sulfuroso" — que é o melhor dos depurativos do sangue; a sua formula é modelar, o seu sabor agradavel e a sua tolerancia perfeita. Curae-vos radicalmente da syphilis se não quizerdes transmittil-a aos filhos, usando o "Elixir Sulfuroso". Nas molestias chronicas obscuras e que muitas vezes tém sua causa na traiçoeira syphilis, o uso do "Elixir Sulfuroso" se impõe por ser o unico meio de curál-as. O "Elixir Sulfuroso" depura e enriquece o sangue, tonifica o organismo, agindo e estimulando todos os orgãos e cellulas, elimina o acido urico, combate a queda dos cabellos, torna a pelle fina e corada, faz engordar e dá uma agradavel sensação de saúde, força e bem estar. E' o melhor dos fortificantes, cuja acção é permanente e não apenas estimulante emquanto é usado, como se dá com os outros tonicos.

Tendo cuidado na escolha de um bom depurativo, disto pode depender a vossa saúde e a vossa vida. Podeis ter absoluta confiança na efficacia do "Elixir Sulfuroso": elle foi analysado e approvado pelo Departamento Nacional de Saúde Publica. Não vacilae; podeis preferil-o, pois os seus effeitos são garantidos e admiraveis, como o provam centenas de attestados medicos e de pessoas curadas. Cura: syphilis e suas consequencias, impurezas do sangue, molestias da pelle, manchas da pelle, espinhas, ulceras, feridas, queda dos cabellos, dôr de cabeça nocturna, fraqueza geral, escrophulas, rachitismo, asthma, bronchites chronicas, e todas as molestias obscuras devidas á impureza do sangue.

ARAUJO FREITAS, Ourives 88 — RODOLPHO HESS, 7 de Setembro, 61 — GARCIA LIMA, Buenos Aires, 144, e DROGARIA ANDRÉ, 7 de Setembro, 39. (9875)

HOTEL PARQUE MONTE ALEGRE AOS VERANISTAS

A 600 metros de altitude. Linha Auxiliar. — Parada Monte Alegre, Paty do Alferes, illumina ção electrica. — Não se acceitam doentes de molestias contagiosas. Informações: Rosario n. 102 — Telephone Norte 3879. (Q 24765)

As graves enfermidades das mulheres

Falta de menstruação — Dôres uterinas — Menstruação abundante — Menstruação dolorosa — Flôres brancas — Dôres de cabeça — Desapparecem radicalmente com

UTEROGENOL. (9851)

DINHEIRO

Empresta-se, desde 100$ até 50:000$, a commerciantes e particulares — Avenida Passos, 32, sob. (Q 22883)

Sala — Precisa-se

Um cavalheiro distincto precisa de uma bem mobilada, independente para escriptorio, com toda a decencia. Só serve em Botafogo. Cartas nesta redacção a Dr. Z. (Q 25487)

PRECISA-SE

Casal distincto precisa de uma boa sala com pensão, que tenha bôa mesa, em casa séria, onde não haja outros inquilinos. Cartas nesta redacção para "Fortunato". (Q 25498)

Inglez pratico

Ensina-se em cinco mezes pelos methodos mais praticos e modernos a fallar e escrever a lingua ingleza, habilitando-se o candidato a occupar qualquer logar de responsabilidade onde seja exigido esse idioma. Tres lições por semana. 10$000 por mez. Trata-se á travessa do Commercio n. 20, 1° andar, ás segundas, quartas, quintas e sextas-feiras, das 4 ás 5 horas da tarde e das 7 ás 9 horas da noite. (Q 25439)

Porta no centro

Vende-se uma pequena officina de calçado sob medida com todos os pertences, á rua Sete de Setembro 29. (Q 25440)

ESCRIPTORIO

Aluga-se grande escriptorio. — Rua Visconde de Inhauma n. 37, 1° andar. (Q 25429)

COPACABANA

Vende-se um terreno neste bairro, 14 por 49 m. Trata-se com Oliveira. — Rua da Quitanda n. 132, 2° andar. (Q 25413)

IPANEMA

Vende-se um terreno com 10 metros de frente para o mar, pelo preço de 9:000$000. Trata-se com Oliveira, rua da Quitanda 132, 2° andar, sala 2. (Q 25414)

PROTHESE

Vende-se, aluga-se ou admitte-se um socio para uma officina de prothese, bem afreguezada e não paga aluguel, motivos molestia. Rua Marechal Floriano Peixoto 27, 1° andar, com o sr. Aldano. (Q 24735)

TRASPASSA-SE

Traspassa-se o contrato de um bom armazem, proximo á Avenida Central. Inf. á rua de S. José n. 17. (Q 25397)

Lulu' Pomerania

Familia que se retira vende um legitimo, cor champagne, por 50$000, na rua Conselheiro Autran 38 (Villa Isabel). (Q 25454)

ARMAÇÃO

Vende-se uma elegante armação de madeira de lei, propria para escriptorio, estylo moderno, baratissimo. Rua Tenente Possôlo 47 (Mem de Sá). Telephone Norte 4921. (Q 24756)

Casa — Vende-se

Rua d. Mariana, esquina S. Clemente. Dois pavimentos. Em cima quatro vastos dormitorios, completa sala de banhos; em baixo: duas salas, dois gabinetes, quarto para creados, copa, cozinha, garage para automovel e todo o conforto de uma boa casa. Trata-se á rua d. Anna 10 — Botafogo. (Q 25357)

LECLERC & C.°

AGENTES DE PRIVILEGIOS E MARCAS DE FABRICA E COMMERCIO

RUA DO ROSARIO N. 156

Arrendam-se, juntamente com SACOMAN FRÈRES, de S. Paulo, de contratos e promover o fornecimento do novo typo de tijolos de barro cosido, privilegiado pela patente de invenção n. 9868, de 6 de março de 1918. (Q 25358)

Está contrariado?

Os vossos desejos não se realizam? Está doente? Aspira alguma coisa? Quer ser feliz? Em quatro dias terá resolvido qualquer desideratum. Cura doenças, combate atrasos da vida, dá sorte no jogo, amor, negocios, etc. — Mande um envelope com seu endereço prompto para resposta. (E' favor não mandar sellos; o porte é por nossa conta. E' de graça). Pedir já á caixa postal n. 33, E. do Rio, Nictheroy. (Q 21093)

DICCIONARIO LAROUSSE

Vende-se uma collecção deste diccionario, em 8 volumes (illustrado), em perfeito estado. Rua do Areal n. 40, sala 1, das 10 ás 12 ou das 5 ás 6. (Q 24732)

TERRENOS

Vendem-se excellentes terrenos ás ruas Conde de Bomfim e Almirante Cockrane. Informações com Alvaro da Cunha Ferreira. Rua General Camara n. 26. (Q 24728)

V. V. V. V.

Tudo prompto. Saudações. — S. S. S. S. (Q 24727)

CASA

(RIO COMPRIDO)

Passa-se a quem ficar com uma sala de jantar e um quarto no valor de tres contos, o contrato de 17 mezes de esplendida casa com dois pavimentos, quatro quartos, duas salas, banheiro com aquecedor, quarto de creado, cozinha e mais dependencias. Aluguel 550$000 mensaes. Para ver e tratar á rua D. Cecilia n. 17, proximo a Barão de Petropolis. Das 10 ás 14 horas. (Q 24726)

SOCIO

Para um dos principaes estabelecimentos desta praça e de lucros reconhecidos, quer-se. Cartas a Marques de Oliveira, Rua Padilha n. 12. — Engenho de Dentro. (Q 24725)

Motores electricos

Vende-se um de 10 H. P., Westinghouse, 220 volts, por 1:800$000; um dito de 7 1/2 H. P., G. E., 220 volts, por 1:700$000 e um de 5 H. P., G. E., 220 volts, por 1:000$000, todos com Aut-Stater, garantidos. Ubi — Minas — F. A. Fernandes & Cia. (Q 24720)

MODISTA

Mme. Machado córta pelos ultimos figurinos. Attende a domicilio. Rua S. José 18. Tel. Central 5865. (Q 24718)

Vende-se café e bilhares

Um em ponto optimo, bem installado, novo, contrato bom, motivo de doença proprietario. Preço 30:000$000. Trata-se com o sr. Pinheiro, á rua Visconde Rio Branco n. 14. (Q 24716)

O SOL E A CHUVA

São por sua vez vantagem e desvantagem dos paizes tropicaes. Vegetação luxuriante e colheitas abundantes, mas tambem enferrujamento e apodrecimento rapido de todos os productos — especialmente do ferro e do aço. O ferro "Armco" (Ingot Iron) é commercialmente puro, resiste á ferrugem, á oxidação duas vezes mais que o aço ou o ferro commum, e só o emprega em coberturas, forros de parede, cornijas, canaes e demais applicações de construcção.

Peçam informações acerca de "Ferrugem nos tropicos".

Procure-se em cada chapa o triangulo, em azul, que aqui se vê.

Resiste á ferrugem.

THE AMERICAN ROLLING MILL CO.

AVENIDA RIO BRANCO, 109 — Caixa Postal, 19 — Rio

(11808)

PERDEU-SE

Duas senhoras que tomaram um taxi no domingo, 18, ás 2 1/4 horas da tarde, da Avenida Mem de Sá (esquina do Senado) para o theatro Phenix, perderam na ida ou na volta (de bonde), um brinco de brilhantes. Quem o tiver encontrado é favor entregal-o na rua do Senado n. 281, sobrado, que será gratificado com a importancia de 500$000. (Q 24387)

CASA MOBILADA

Casal que se retira desta capital traspassa uma casa a quem comprar todos os moveis e utensilios que a guarnecem; a casa está confortavelmente montada; acha-se situada nas immediações do largo do Machado. — Aluguel muito em conta. — Telephonar para Beira Mar n. 2694. (Q 24480)

QUARTOS

Alugam-se dois de frente em casa de respeito; não tem outros inquilinos, sendo um mobilado e outro sem mobilia; só se aluga a casal decente, e sem pensão. Informações Norte 3658. (Q 25102)

QUARTO

Precisa-se, ou sala, bem mobilado em casa de gente honesta e discreta e sem mais inquilinos. Paga-se bem. Cartas a J. M. — R. 1° de Março 66 (Bolsa). (Q 25109)

DAMA DE COMPANHIA

Precisa-se de uma de certa edade, para acompanhar uma senhora ao norte. Trata-se das 8 ás 12 horas, no Regina Hotel, quarto 45, á rua Ferreira Vianna n. 29. (Q 25079)

Moveis, chrystaes etc.

Compra-se casas mobiladas, moveis avulsos, chrystaes, louças, tapetes, bronzes, prataria, etc., etc. Chamados pelo telephone Sul 376, ou por escripto á caixa n. 1 do "Jornal do Commercio". — Paga-se bem. (Q 25072)

AUTO MINERVA

Vende-se um de praça, todo reformado e pintado de novo, sete logares, relogio allemão, licenciado e no seguro até dezembro. Ver e tratar na garage Paula, até ás 10 horas. (Q 25168)

SOCIO

Admitte-se com dez contos, para negocio seguro (operações sobre bens de raiz). Liquidações rapidas. Retirada mensal de 500$ a 800$000. Só se trata com quem forneça as melhores referencias. Escrever a Zeno, neste jornal. (Q 25178)

Saurer de 4 ½ tons.

novo, sem carrosseria, vende-se por preço de occasião. Ver e tratar na rua do Mattoso n. 64, fundos. (Q 24562)

Avenida Atlantica

Aluga-se optima casa, no melhor ponto, aluguel de 800$000. Inf. dr. Veiga Lima, Rua Uruguayana n. 5, 1° andar, de 1 ás 3 horas. (Q 24557)

Consultorio medico

Aluga-se um bem installado. Ourives n. 9, 1° andar, frente para a Avenida Rio Branco. (Q 24555)

PHARMACIA

Vende-se por motivo de molestia, em Nictheroy, uma boa pharmacia, dando livre por mez mais de um conto de réis. Cartas a E. (Q 24551)

SRS. MEDICOS

Precisa-se para dar consultas; informação á rua Coronel Figueira de Mello n. 390. (Q 15.156)

MENDES

Vende-se distante da estação meia legua, uma das mais ricas vivendas por 70:000$000; só a casa vale quarenta. Entender-se com Pedro Mattos, na Parada. (Q 25166)

Predio no centro commercial

Compra-se um de 200 a 400 contos. Bem localisado. Offertas a J. J. Aquino. Avenida Rio Branco 90, 1° andar. (Q 24536)

MOTOCYCLETA

Compra-se uma Indian, modelo 1923, com side car. Telephone Sul 1377, para Cunha. (Q 24535)

SOCIO

Precisa-se de um para uma alfaiataria. Movimento bom. Ver e tratar á rua Treze de Maio n. 40. (Q 24542)

CASA

Casal sem filhos deseja alugar casa com duas salas, tres quartos, etc., nas immediações de Cattete, cidade, até á praça da Bandeira; preço do aluguel de 350$ a 400$. Cartas á rua do Rosario 74, 1° andar, escriptorio de construcções. (Q 25237)

Bôas salas e quartos

Alugam-se em casa rodeada de jardim, todo o conforto e commodidade, com pensão de primeira ordem. Rua das Laranjeiras 334. Phone B. Mar 2855. (Q 25235)

Casa em Botafogo

Aluga-se uma pequena casa mobilada com conforto e bem limpa por preço muito em conta. Tel. Sul 2938.

COPACABANA

Aluga-se em casa de boa familia um quarto ou sala a uma senhora, á rua Barata Ribeiro n. 573. (Q 25211)

Casas economicas

Mestre competente tendo edificações já feitas para serem vistas faz casas de tres quartos, duas salas, de 17 a 23 contos. Vendem-se, compram-se casas e terrenos. Rua Sete de Setembro 34, sobrado, de 1 ás 2, sr. Reis. (Q 25208)

AQUECEDOR

Humphrey n. 8, vende-se na rua Copacabana n. 19. — Leme. (Q 25409)

TUTELA

Passa-se a de uma menina de 12 annos. Informa-se á rua Meyer n. 18, Meyer. (Q 24719)

PHILIPS

INSUPERAVEIS

A' venda nas bôas casas de electricidade. (5484)

CHAUFFEURS

Automovel particular vende-se; informa mechanico garage Norte Sul — Rua Salvador Corrêa n. 88. (Q 25204)

Casa mobilada

Aluga-se, espaçosa, para familia de tratamento. Prazo a combinar-se. Pede-se contrato e trata-se á rua Acre n. 61, com o sr. Amarante. (Q 24587)

Lulu' da Pomerania

Vende-se um legitimo marron. Rua da Lapa 64, loja. Phone 2600. (Q 25192)

PREDIOS

Vendem-se cinco, todos a seguir. — Bom emprego de capital, á rua Dr. Campos da Paz ns. 124, 126, 128, 130 e 132. Trata-se com Manoel Souto á rua Assembléa n. 107, das 3 ás 5 horas. (Q 24585)

Pensão — Hotel

Vende-se com optimo contrato, no centro da cidade; preço razoavel, negocio sério. Ver e tratar á rua Buenos Aires n. 294. (Q 24638)

SALA

Aluga-se uma boa, para escriptorio ou atelier, á rua dos Ourives 69, sob. (Q 24645)

CONTRATO DE OCCASIÃO

Traspassa-se o contrato de uma bella casa commercial, na rua 7 de Setembro, proximo á Travessa de S. Francisco de Paula. Informações á Travessa de S. Francisco n. 12, com o sr. Ventura. (Q. 23810)

PRECISA-SE

com urgencia, de um bom detective. Escrever para este jornal a D. X. T. (Q 23729)

Aluga-se para escriptorio

o terceiro andar do predio, acabado de construir, á rua da Candelaria n. 81, com contrato de cinco annos. — Tem elevador e trata-se no 2° andar do mesmo predio. (Q 23730)

GUARDA-LIVROS

De uma importante firma desta praça, tendo algumas horas disponiveis, acceita escriptas avulsas, exames de balanços e se incumbe de contratos, distratos sociaes e legalizar todos os papeis na Junta Commercial. — Carta nesta redacção a C. Rocha. (Q 24427)

EMPREGADA

Precisa-se de uma empregada estrangeira para o serviço de uma senhora. Prefere-se allemã. Cartas para este jornal a H. A. (Q 24430)

COPACABANA

A familia de fino tratamento aluga-se com contrato, magnifico predio á rua Domingos Ferreira n. 29. Chaves na Avenida Atlantica n. 568 e tratar na casa acima, das 8 ás 10 da manhã. (Q 24431)

Consultorios medicos

Alugam-se para medicos e dentarios; logar de primeira ordem. Ourives, 30. (Q 24460)

PIANOLA BIJOU-BROSS

Vende-se desta acreditada marca uma bellissima pianola vertical, Grand Scale, peça magnifica, completamente nova, á unica no genero nesta capital, por metade do seu valor. Rua Gonçalves Dias 80. (Q 23793)

COPACABANA

Casa de morada, solida, construcção moderna, não habitada, feita para residencia propria, vende-se. Tem quatro quartos e banheiro no sobrado e tres salas e demais dependencias no terreo, entrada para automovel; informações na rua Barata Ribeiro n. 562 e Buenos Aires n. 42, nesta, das 4 ás 5 horas. (Q 24250)

HOTEL CARLTON

Rua do Cattete n. 44 — Telephone Beira Mar 2891. — Alugam-se esplendidos quartos para solteiros, sem pensão, desde 6$, e para casal desde 10$000. (Q 25130)

SOLDADOR

Para officina de solda autogenea precisa-se de um habilitado, á travessa do Senado n. 23, (onde se informa). (Q 23098)

PHARMACIA

Compra-se uma de pequeno capital. Cartas a Arthur Silva — Boulevard 28 de Setembro n. 356. (Q 25200)

SALA OU QUARTO

Aluga-se em casa de pequena familia de todo o respeito; rua Candido Mendes n. 118, sobrado. (Q 23764)

ALFAIATARIA A' ELEGANTE

Marcos Bulach communica aos seus amigos e freguezes que mudou o seu estabelecimento da rua S. José n. 100, para a Avenida Rio Branco 155, sob. (Q 24440)

Guardam-se moveis

Aluga-se para guardar moveis, uma grande sala, em casa propria. — Rua Coronel Cotta n. 60 — Meyer. (Q 24375)

Não agradam nem appetecem os alimentos preparados com a Banha?... Substitui pela Manteiga phosphatada Simões — (Pasteurizada e Pura). (7321)

1° ANDAR NO CENTRO

Aluga-se um, servido de elevador, proprio para consultorios ou negocio decente, na rua Uruguayana. — Trata-se na mesma rua n. 84, casa Atlas. (Q 23746)

Consulado Geral da Finlandia

Mudou a sua séde para a rua Primeiro de Março n. 131, 2° andar. Telephone Norte 4484. (Q 24373)

EMPREGO

Joven de 26 annos offerece-se para auxiliar de casa commercial estrangeira. Resposta á caixa postal n. 2334. (Q 24364)

BORDADEIRA

Precisa-se de uma perita em bordados de vestidos, que saiba desenho. — Rua Senador Dantas n. 51. (Q 23656)

LOTERIAS

Vende-se magnifica porta montada a capricho, em optimo ponto central, no café Liga das Nações. Rua General Camara n. 189, esquina de Andradas, largo do Capim. (Q 23658)

ANSELMO FERNANDES

CAIXA 236 — BAHIA

Acceita representações de casas de primeira ordem e encarrega-se de propaganda de qualquer artigo, mediante contrato. Offerece referencias bancarias. (Q 23833)

CONTRATO

Traspassa-se um, de uma loja e sobrado no centro. Luvas 15:000$000. — Aluguel mensal 400$. O sobrado renda 400$000. Prazo tres annos e quatro mezes. Tratar á rua Barão S. Gonçalo 10. (Q 23795)

Barata Chandler

Vende-se uma em perfeito estado, 5 pneus novos, licenciada. Ver e tratar com B. Cruz & Cia., edificio do Paiz, 3° andar (elevador). Preço 8:500$000. (Q 23787)

Aos Constructores

PARA FORROS de estuque, téla collocada a preços sem competidor. Tel. C. 1434. — OTTINO & C. — Rua Joaquim Silva, 64. (Q. 24512)

"PARA TODOS"

Vende-se uma collecção desta revista do n. 1 ao n. 211. Tratar com Armando, rua da Carioca n. 58. (Q 23674)

Encadernação

Precisa-se de meios officiaes e aprendizes com pratica. Travessa do Paço 12. (Q 24527)

Automoveis

Vendem-se, um Ford e dois Chevrolet, em perfeito estado de funccionamento, pneus novos, etc. Tratar com o dr. Monteiro, á Avenida 15 de Novembro n. 557. — Pharmacia Petropolis. — PETROPOLIS. (Q 24540)

PENSÃO NATAL

Alugam-se quartos e salas mobilados com elegancia e conforto, a familias e cavalheiros de tratamento. Dá-se pensão de 1ª ordem. Perto dos banhos de mar. Pensão Natal. Rua do Cattete 245. (Q 23804)

Escola de Pharmacia e Odontologia do Rio de Janeiro

Acham-se abertas as matriculas até o dia 31 do corrente. O secretario M. Ramos. (Q 23663)

Quereis obter a Manteiga phosphatada Simões?... Comprai no Armazem — ou Drogaria — ou Pharmacia ou Confeitaria que já vos fornece habitualmente

Hotel Pensão S. João

AVENIDA S. JOÃO 34, S. PAULO (PROPRIETARIA, D. ALBERTINA PIEDADE

Tendo o meu predio passado por uma reforma, acha-se actualmente em condições de receber os srs. hospedes e viajantes, offerecendo todas as vantagens e commodidades. (Q 23770)

SALA DE FRENTE

Aluga-se uma boa sala e quarto de frente para escriptorio e um quarto para moradia de um rapaz do commercio. Trata-se á rua Senador Dantas 73. (Q 24389)

APOSENTO

Familia distincta, em casa com todo o conforto, aluga um aposento bem mobilado, com ou sem pensão, a casal ou senhores de fino trato. Rua General Camara n. 48. (Q 24393)

35 testemunhas confirmam a maravilhosa cura

Srs. Viuva Silveira & Filho

Clovis Medeiros do Amaral, guarda civil n. 26, residente em Fortaleza, Ceará, declara que soffreu durante 12 mezes de horrorosas manifestações syphiliticas de todo o caracter: Syphilis terciaria com localização no larynge e pharynge (começo de cancro muito adeantado) tendo já destruido a parte da glotte, idem da região frontal interna e complicação cerebral, um bubão em chaga com 15 centimetros de extensão por 4 de profundidade, rheumatismo agudo em todo o corpo, alem de outras manifestações, perdendo por completo o appetite; recorreu a muitos medicamentos aconselhados para tal fim sem o menor resultado; vendo-se perdido retirou-se para Pacatuba, interior do Estado, quando a conselho do provecto magistrado dr. José Augusto Feliciano de Athayde, juiz de direito da comarca de Pacatuba, que já havia obtido uma cura em sua exma. esposa, começou a usar o milagroso depurativo do sangue "ELIXIR DE NOGUEIRA", do Pharmaco. Chimico João da Silva Silveira, sentindo ao 1° vidro grande appetite e aos 11 vidros estava, com a admiração e espanto de todos, completamente curado. 35 testemunhas attestam a maravilhosa cura. Ceará — Fortaleza — CLOVIS MEDEIROS DO AMARAL. (*Todas as firmas reconhecidas*).

O grande depurativo "ELIXIR DE NOGUEIRA", vende-se em todas as pharmacias e drogarias do Brasil e Republicas Sul-Americanas. (2778)

Hexagon

A MELHOR MACHINA DE COSTURA

A' venda nas principaes casas HEXAGON SEWING MACHINE Co. CAIXA POSTAL 1294 RIO DE JANEIRO (8001)

CASA

Precisa-se uma pequena para casal estrangeiro, com todas as commodidades ou metade de uma, independente, nas mesmas condições. Dá-se fiador idoneo. Informações pelo telephone Villa 5981. (Q 23844)

SELLOS DE CORREIO

Preços sem competencia. Catalogo Gratis e Franco. Remessas para escolha. R. POULAIN. 7, Rue de Provence, PARIS (3393)

Piano — Compra-se

Urgente, para particular, bom autor, embora precise algum concerto. — Telephone n. 241 Villa. (Q 24617)

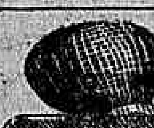

Augusto Malagoli. R. Vasco da Gama, 68. RIO DE JANEIRO

AGENTES

PARA CARIMBOS DE BORRACHA, DE AÇO, PLACAS DE METAL, CHAPAS ABERTAS, ETC. Acceitam-se em qualquer Local. PEÇAM INFORMAÇÕES (Q 23350)

Dentaduras velhas. — Ouro — Compra-se

10$, 20$, 50$ e até 100$ pode obter-se por dentadura velha ou ponte caida já sem utilidade para v. s. Na travessa S. Francisco n. 16, 2° andar. Eduardo. — Em frente ao Parc. (Q 24618)

Não confundir o VERDADEIRO PIPPERMINT de GET Frères de REVEL (França) com os vulgares PIPPERMINT. MEDALHA de OURO na Exposição de Paris, de 1900 (3394)

Aluga-se — Copacabana

apartamento mobilado e quarto mobilado em casa moderna. — 52, rua Julio de Castilho. (Q 24620)

Brilhante — Compra-se

Particular deseja comprar um bonito brilhante de boa agua, muito claro, com bastante fogo, sem defeito, montado ou não. — Informar por favor para a caixa do Correio n. 1256. (Q 23832)

Cura infallivel da Coqueluche

Salvae vossos filhos com a Coqueluchina

Evitae o contagio da terrivel doença com a COQUELUCHINA. A' venda em todas as pharmacias. DEPOSITARIOS: CAMPOS HEITOR & C.ª 35 — Uruguayana — 35. Remette-se registrado pelo Correio, a quem enviar 6$ a CAMPOS HEITOR, rua 24 de Maio n. 26 — Rio. (640)

FAZENDA

Vende-se uma com optimas bemfeitorias de cereaes, pastos e café plantado, á margem da Central, a tres horas do Rio. Informações por carta para J. Machado. — Barra Mansa. (Q 24386)

Automovel Chandler OCCASIÃO

Vende-se um automovel Chandler em perfeito estado. Pode ser visto na Garage Rio de Janeiro, á praia de Santa Luzia, e tratar com o sr. Teixeira, á rua da Assembléa 65 (barbeiro). (Q 23785)

Brim Linho Inglez

Arrematado nos leilões da Alfandega; branco a 15$000 e pardo a 7$500 o metro. Rua S. Pedro n. 91, loja. (Q 24461)

JACARÉPAGUA'

Compra-se uma casa pequena em centro de terreno, na linha de bonde ou muito proximo. Carta com informações completas e preço a André de Souza, neste jornal. (Q 24383)

OPPRESSÃO

Este incommodo, tão penoso para todo ser, produz-se quasi sempre nas pessoas que têm prisão de ventre; e a primeira coisa a fazer é fazer cessar esta doença, sem tomar purgante e sem abalar a economia. Em tal caso, aconselhamos sempre o emprego da Triberane.

O uso da Triberane, tomada todos os dias, no meio da refeição da tarde, na dóse de uma colher, das de chá, diluida em agua, vinho, leite, cerveja ou caldo, é quanto basta para fazer cessar a prisão de ventre, mesmo por mais pertinaz que seja, e isto sem purgar e sem dar colicas. As evacuações tornam-se regulares e sufficientemente abundantes; o effeito produz-se ordinariamente no dia seguinte de manhã. O seu uso habitual e prolongado impede a prisão de ventre de se declarar de novo, sem jámais irritar o intestino, como fazem os purgantes.

Exija-se que o letreiro tenha o endereço do deposito geral: *Mais. L. Frère, 19, r. Jacob, Paris.*

A' venda em todas as pharmacias.

Mui especialmente *recommendada ás senhoras* que se desesperam tantas vezes por não se poder livrar da prisão de ventre.

O tratamento custa 70 RÉIS POR DIA. (3429)

Predio mobilado — Ipanema VENDA

Vende-se um excellente predio quasi novo, junto á praça Ferreira Vianna, feitio apalacetado, com lindo jardim na frente e grande quintal nos fundos; o predio tem em frente o lindo jardim publico e desviado da praia de banhos apenas cinco minutos; andar terreo tem quatro diversas salas, outras dependencias, inclusive mais despensa, cozinha, etc. Andar superior tem tres excellentes dormitorios e mais salão de banho completo e dois terraços, com linda vista, etc. Vende-se com toda a mobilia ahi existente e pode ser occupado logo após da compra pelo comprador. Preço de tudo incluindo mobilia 75 contos. Pode ser visto e tratar á rua Buenos Aires n. 35, depois das 12 horas. (Q 25376)

Fazendas e sitios

Vendem-se, para todas as especialidades. Não se augmenta preços e trabalha-se mediante pequena commissão. — Propriedades para recreio, situadas em diversos lindos pontos da Serra do Mar, ao longo das Estradas Central e Auxiliar. Importantes e rendosas fazendas mixtas e cafeeiras, até no famoso Oeste de S. Paulo. Chacaras e sitios em Jacarépaguá, Campo Grande e Nictheroy. Prestam-se detalhadas informações, com o maior prazer. Porto Moitinho, Avenida Rio Branco n. 137, sala 31, 2° andar. — Poupae o vosso tempo. (Q 25411)

ALUGAM-SE

em casa de familia de tratamento, localizada no melhor ponto da Gloria, a senhores do commercio, dois optimos quartos de frente confortavelmente mobilados e com admiravel vista sobre a bahia. A' rua Goytacazes n. 32, ladeira do Russell. (Q 23896)

TO LET

In good family house, located in the best point of Gloria, to business men only, a large front rooms, confortably furnished and with wonderful view upon the bay. R. Goytacazes n. 32 — Ladeira do Russell. (Q 23896)

AUTOMOVEIS

Vendem-se um double phaeton Clauder, um double phaeton Chevrolet, e uma barata Ford, todos com pouco uso. Negocio de occasião. Rua do Passeio n. 54. (Q 25407)

CASA MOBILADA em Copacabana

800$000 mensaes, a da rua Toneleiros n. 9, por um anno ou mais, a um minuto do bonde. Nova, com garage, tendo no sobrado quatro grandes quartos e sala de banhos. Trata-se das 8 ás 6 horas. (Q 25406)

Terreno — Tijuca

Vende-se um perto de Conde Bomfim, boa rua calçada, com 14 x 50 e outro de 15 x 36. Trata-se á rua Uruguayana n. 95, 2. (Q 25402)

Mediuns Homoeopathicos

A todos que soffrem esta sociedade envia gratuitamente diagnosticos da molestia. Basta dirigir nome, edade, profissão, residencia, em enveloppe do Correio, com endereço escripto para a resposta. Caixa postal 509, Rio. (Q 24723)

Socio capitalista

Para maior desenvolvimento de uma olaria, admitte-se socio com 5:000$000. Acha-se funccionando. Rua Jacarehy n. 30, estação de Terra Nova — Linha Auxiliar. (Q 25398)

QUARTO

mobilado, independente, aluga-se a cavalheiro, em casa de casal francez, unico inquilino. Rua Visconde do Rio Branco n. 59. (Q 24767)

Armazem e sobrado

Aluga-se um de construcção moderna, contrato de quatro annos, preço de occasião. Ver e tratar á rua General Caldwell n. 150. (Q 25391)

Machina Singer

Vende-se uma de costura e bordar com cinco gavetas, quasi nova, preço de occasião. Rua Affonso Penna n. 89, casa I, proximo Haddock Lobo. (Q 23939)

Serra circular

Machinas de furar ferro, lixadeira, e motores electricos. — Rua Treze de Maio n. 7. — Frech & Pasquale. (Q 24754)

CASA MOBILADA

Aluga-se uma boa casa, bem mobilada, com seis quartos, duas salas, copa, banheiros, jardim ao lado e na frente, grande quintal, etc., á rua d. Marianna. Informa-se no n. 187. (Q 25386)

AUTOMOVEL

Pessoa que se retira para o interior vende um com pouco uso, americano, 6 cylindros ou troca-se por um Ford em bom estado, desde que o pretendente volte de accordo com o trato. Para tratar á rua Visconde Rio Branco n. 61, casa 6, das 7 ás 10 horas. (Q 24750)

Varejo de cigarros

Compra-se um em bom ponto e com boa renda. Cartas detalhadas á caixa postal n. 101, para Damasceno. (Q 25384)

CASA EM PETROPOLIS

Aluga-se uma casa para pequena familia, mobilada, com chacara, á rua Westphalia n. 1041. Trata-se á rua Barão de Itamby 42. Tel. Sul 940. (Q 25378)

OPTIMOS FOGÕES A GAZ

De oito bocas, com forno e estufa, 500$, de tres bocas, esmaltado, com forno, 150$; de duas bocas, com forno, 100$000, incluindo o transporte e ligação. OFFICINA FEDERAL SUISSA, rua dos Arcos n. 64. (Q 24750)

PARA ECONOMIA DO GAZ

A OFFICINA FEDERAL SUISSA concerta e põe em estado novo e por pouco dinheiro, os queimadores, as grelhas e as chapas dos fogões a gaz os mais deteriorados ou quebrados. — Attende-se a chamados pelo telephone Central 664. Rua dos Arcos n. 64. (Q 24750)

PENHA

Vende-se um terreno junto á estação, 10 por 70 metros. Informa-se: Telephone n. 3417 Beira Mar. (Q 25379)

Cachorros policiaes allemães

Vende-se legitimos, com dois mezes, á rua Prudente de Moraes 98, Ipanema. (Q 25380)

CUPIM, BROCCA, CARUNCHO

Destróe-se estes insectos por completo, em predios, mobilias, pianos, embarcações, etc. Tendo carta privilegiada e marca registrada. Trabalho garantido. Trata-se á rua do Livramento n. 140. — Telephone Norte n. 4321, com Bernardo Ferreira ou Ignacio Machado Ferreira. (Q 25471)

FUNEBRES

Paulo Alves de Bittencourt

Dr. Carlos Vieira de Bittencourt (ausente) e familia participam aos seus parentes e amigos o fallecimento de seu filho PAULO e convidam a acompanharem os seus restos mortaes no cemiterio de Inhauma, hoje, ás 13 horas, saindo o feretro da rua S. Gabriel 34, (Cachamby, (Meyer). (Q [illegible])

Jacques Coelho Guinodie

Anna Coelho Guinodie, Maria Guinodie, Joaquina, Santiago, Marieta e Sabina Infante, Antonieta Alba e Armando Riera, Carlota Guinodie, viuva, mãe, avó, cunhados e sobrinhos de JACQUES COELHO GUINODIE mandam celebrar amanhã, ás 10 horas, no altar-mór da Candelaria, missa de setimo dia por sua alma, agradecendo a todos que comparecerem a este acto de religião. (Q [illegible])

D. Maria Amelia Dias da Costa

(1° ANNIVERSARIO)

Arnaldo Dias da Costa, filhos e demais parentes convidam as pessoas de suas relações para assistirem á missa que, pelo eterno repouso da alma de sua inditosa esposa, mãe e parenta MARIA AMELIA DIAS DA COSTA, mandam rezar amanhã, sexta-feira, 23 do corrente, ás [illegible] horas, na egreja de N. S. da [illegible], hypothecando-lhes antecipadamente os seus mais sinceros agradecimentos. (Q [illegible])

Mario Guimarães

Gaspar Francisco da Silva Guimarães, sua esposa e filhos fazem celebrar no dia 24 do corrente, ás 9 1/2 horas, na matriz do SS. Sacramento, uma missa por alma de seu adorado e inesquecivel filho e irmão MARIO GUIMARÃES, trigesimo dia de seu passamento, agradecendo desde já aos parentes e amigos que se dignarem assistir aquelle acto. (Q [illegible])

Abigail Vianna Esteves

(MISSA DE SETIMO DIA)

Affonso José Esteves, Fernando e Nilza Esteves, Antonio Esteves Netto e senhora, Antonio Gonçalves Carneiro Junior, senhora e filho, Francisco Carlos Bricio, senhora e filho, viuva Esteves, Custodio José Esteves, Antonio Alves Monteiro, senhora e filhos e demais parentes, agradecem penhorados a todas as pessoas que acompanharam até á sua ultima morada os restos mortaes de sua inesquecivel esposa, mãe, sogra, avó, nora, cunhada e tia ABIGAIL VIANNA ESTEVES e de novo convidam para assistirem á missa de setimo dia que por sua alma mandam rezar amanhã, sexta-feira, 23 do corrente, ás 9 1/2 horas, no altar-mór da egreja do Santissimo Sacramento, confessando-se desde já summamente agradecidos. (Q [illegible])

João Gonçalves Barrocas

Viuva, filhos e demais parentes convidam as pessoas de sua amizade para assistir á missa de setimo dia de seu inesquecivel esposo e pae, amanhã, ás 7 1/2 horas, na egreja de S. Sebastião dos Capuchinhos, á rua Conde de Bomfim. (Q [illegible])

Carmen Serrano Carneiro

José dos Santos Carneiro agradece profundamente ás pessoas de sua amizade que compareceram no enterro de sua sempre lembrada esposa CARMEN SERRANO CARNEIRO e convidam a assistirem á missa que por alma da mesma finada será celebrada hoje, quinta-feira, 22 do corrente, ás 9 1/2 horas, no altar-mór da egreja de S. Francisco de Paula. Desde já agradece ás pessoas que assistirem a esse acto de religião. (Q [illegible])

Fernando da Gama Lobo d'Eça

Emilio da Gama Lobo d'Eça, Martha Burmester da Gama Lobo d'Eça, Helena Gama Lobo d'Eça Teixeira Mendes, Theophilo Teixeira Mendes, Emilia de Souza Burmester, Constança da Gama Lobo d'Eça, Rodolpho de Souza Burmester e João Silverio de Souza communicam que mandam rezar missa de setimo dia por alma de seu querido filho, irmão, cunhado, neto e sobrinho, amanhã, sexta-feira, 23 do corrente, ás 9 horas da manhã, no altar-mór da egreja de S. Francisco de Paula. (Q [illegible])

Viuva Henriqueta da Costa Velho

AGRADECIMENTO

Pedro Augusto da Costa Velho, Mario da Costa Velho e Deoclecio da Costa Velho e familias, na impossibilidade de se dirigirem a todos os seus amigos que os acompanharam no transe porque acabam de passar com o fallecimento de sua saudosa mãe HENRIQUETA DA COSTA VELHO, vêm publicamente agradecer-lhes o conforto que lhes tem cercado em momento tão afflictivo. (Q [illegible])

Agradecimento

Francisco de Paula Guimarães Moreira e senhora, agradecem, penhorados, aos seus parentes e pessoas amigas que compartilharam com a sua grande dôr, enviando pezames e flores, acompanhando á sua eterna morada a sua inesquecivel filhinha MERCE. (Q [illegible])

AO TINTUREIRO PARISIENSE

Casa de 1ª ordem — Lava chimicamente qualquer tecido, com especialidade as flanellas, palha de seda e vestidos finos de senhora. Limpa a secco, lava luvas de pellica, faz plissée e tinge com perfeição para luto em 24 horas. Avenida Salvador de Sá 46. Telephone Central 1337. ([illegible])

A JUDICIAL

Gabinete Juridico dirigido pelo dr. CARMO BRAGA — Organização de sociedades. Legalização de contratos, cobranças, etc. Consultas e informações gratis. Rua Buenos Aires n. 79, 1° andar. Tel. 6255 N. Das 9 ás 18 horas. (Q [illegible])

Temporada Lyrica

Vende-se uma limousine de grande luxo, do fabricante Fiat. Preço de occasião. Tratar com Mario. — Rua Evaristo da Veiga ns. 142/144. (Q [illegible])

STUDEBACKER

Vendem-se dois automoveis Studebacker, um de quatro cylindros e outro Light-Six, com taxi, licença, etc., e dois automoveis Essex em perfeito estado. Preço de occasião. Tratar com Mario. Evaristo da Veiga 142/144. (Q [illegible])

MATERIAES

da grande demolição de seis predios. Vende-se, telhas francezas, elevadores, vigamentos, grades de ferro, escada, esquadrias, etc. Rua da Alfandega 42 e rua da Quitanda n. 113. (Q [illegible])

S. Espirita dos M. Humanitarios

Estaes doente?

Escrevei á caixa postal n. [illegible], mandando o nome, edade, profissão, residencia e um sello de 200 réis para resposta. (Q [illegible])

Cafiaspirina

COMPRIMIDOS BAYER DE ASPIRINA E CAFEINA

é o unico que positivamente allivia em poucos momentos a mais forte dôr de ouvido

(2773)

A SYPHILIS

Molestias de pelle, rheumatismo syphilitico, chagas cancerosas e todas as doenças derivadas do sangue impuro combatem-se infallivelmente com o

DEPURATOL

(EM FÓRMA DE PILULAS)

Marca registrada e approvada pela Directoria de Saude Publica do Rio de Janeiro.

Notavel descoberta da medicina allemã que sobre todos os outros depurativos ou tizanas tem as seguintes vantagens que absolutamente garantimos:

1º — Não exigir dieta especial.
2º — Não ser purgativo, evitando assim o incommodo e ainda o estado de fraqueza em que ficam os doentes tratados com depurativos purgantes.
3º — Não arruinar nem sequer alterar o organismo do doente.
4º — Substituir com vantagem o 606 e as injecções mercuriaes.
5º — Não ter sabor, visto que cada pilula se toma com um gole d'agua.
6º — Ser acondicionado num pequeno tubo de madeira, de fórma a poder andar até na algibeira do collete.
7º — Não serem em regra precisos mais de 6 tubos para um tratamento completo, o que representa uma grande economia, sendo rarissimos os casos em que seja preciso tomar mais alguns.
8º — Fazer sentir grandes melhoras logo ao primeiro ou segundo tubo, melhoras que só por si valorizam o medicamento.
9º — Abrir o appetite e dar o bem estar geral ao doente.

São estas as grandes vantagens deste tratamento sobre todos os outros, que poderão ser confirmados por milhares de pessoas que têm tomado este preparado. Qualquer chaga ou placa syphilitica desapparece a olhos vistos, como por encanto, com este depurativo. Quem tiver a má sina de apanhar o cancro duro e tomar o Depuratol ficará livre, para sempre, da mais ligeira manifestação syphilitica. Em face disto só é syphilitico e só gasta rios de dinheiro, inutilmente, quem quer. Que o saibam todos.

O DEPURATOL encontra-se á venda em todas as boas pharmacias e drogarias. (7515)

Leite Puro para Creanças

Os alimentos "LACTEOS ALLENBURYS" são a mais completa approximação do leite materno, attingido até hoje pela sciencia.

Quando usados segundo as indicações, fornecem uma dieta completa, produzindo no mesmo tempo saude robusta e crescimento vigoroso, carnes firmes e ossos solidos.

Diarrhéas e perturbações digestivas e estomacaes são evitadas pelo uso dos alimentos "ALLENBURYS", em virtude do methodo de fabricação, isentos de germens nocivos, constituindo uma alimentação mais aconselhavel do que o leite de vacca, principalmente nos paizes proprios.

Os alimentos ALLENBURYS

N. 1 — São usados desde o nascimento até 3 mezes; n. 2 — São usados de tres a seis mezes; n. 3 — São usados de seis mezes para cima.

RUSKS (Biscoutos Malteados) "ALLENBURYS"

Valiosa dieta para as creanças de dez mezes. E' uma refeição excellente, nutritiva, appetitosa, especialmente durante a dentição. Comidos seccos ajudam mecanicamente a saida dos dentes.

A' venda em todas as Drogarias e armazens de 1ª ordem.

ALLEN & HANBURYS, Ltd., Lombard Street, Londres, E. C. Representante para o Brasil — W. ARNOLD BAISS — Primeiro de Março 33, 2º. (7953)

CLINICA CIRURGICA do DR. CRISSIUMA FILHO

da Academia de Medicina, com pratica dos hospitaes da Europa, dispondo de uma bem montada casa de saude, exclusivamente para os seus doentes (com diarias a partir de 15$000), encarrega-se do tratamento das molestias cirurgicas em geral, e com especialidade das dos apparelhos urinario e da geração (rins, bexiga, prostata, urethra, utero e ovarios), estomago e intestinos (appendicites, hernias, hemorrhoides e fistulas), tumores do ventre, seios e testiculos. Encarrega-se de embalsamamentos. Consultorio: RUA RODRIGO SILVA 7, ás 14 horas. Central 5730. (5161)

Maleitas, Sezões, Impaludismo

Para a cura destas molestias o "CAFE' QUINADO BEIRÃO" opera milagres e sem recahidas.

Vende-se em todas as bôas pharmacias. (2234)

XAROPE PEITORAL — DE — ANGICO COMPOSTO

CURA *Tosses, Bronchites Agudas* ou *Chronicas, Catarrhos, Constipações, Influenza, Asthma, Coqueluche, Defluxo*, etc.

Vende-se em todas as Pharmacias e Drogarias. — Deposito: *Pharmacia Bragantina* — Rua Uruguayana, 105. (590)

FOSSAS-SANITARIAS 'PLACER'

Approvadas pela Saude Publica. Collocadas, promptas para funccionar para seis, doze e vinte pessoas, por 140$, 160$ e 200$000.

CAIXAS D'AGUA em cimento armado. Patente 13489

Capacidade 1.200 Lit. Preço 170$.

COLLOCADAS NO LOGAR.

Rua Botafogo - 2 — Estação do Encantado

Inf. com OTTINO & C.ª — Teleph. C. 1434. (Q 24511)

Repertorio Commercial

J. L. CARRIJO — Guarda-livros.

Como se fazem os negocios. — Como se os escripturam. Obra didactica e de consultas. — Alta contabilidade. ORIGINAL — LIVRARIA ALVES. (10058)

BORLIDO MAIA & C.ª

CASA FUNDADA EM 1878

Unicos depositarios do cimento inglez "WHITE" e "BROTHERS", uma hygienica OLSINA e DERMAPHTHOL, para matar o carrapato do gado.

Telephone 274 — RUA DO ROSARIO, 55 - 58 (449)

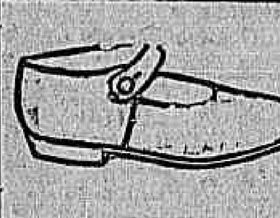

10$ Sapatos Parahybanos para senhora usar em casa

CASA AZAMOR

OUVIDOR, 55—Rio

Pelo Correio mais 1.000 por cada par (8136)

Paraiso das Crianças

é a casa que se dedica exclusivamente em artigos para Crianças

7 de Setembro, 134 - RIO.

TELEPHONE C. 1231 (9802)

Terrenos nas immediações do Triangulo

Da Cidade de S. Paulo

Informações, detalhes, preço, etc., com Carlos de Sá Leite Junior, LARGO DA SE', 3, 1º and., sala 17 — S. Paulo. (10083)

OVO - LECITHINA BILLON

Reconstituinte por excellencia

ESTIMULA a nutrição geral
PROVOCA uma hyperleucocytose duravel
AUGMENTA o numero de globulos vermelhos
PERMITTE uma perfeita utilisação das materias nutritivas azotadas
ACRESCE a série do sangue em hemoglobina
IMPEDE a desmineralisação phosphorada
LEVANTA a energia contractil do coração e dos musculos lisos e estriados em geral.

Emprega-se em:

DRAGEAS de 0 gr. 05, 4 a 6 por dia (meninos 2 a 3)
GRANULADO de 0 gr. 10 por colher de café, 2 a 3 por dia (meninos 1 a 2)
INJECÇÕES intra-musculares, uma por dia.

PASTILHAS DE STOVAINA BILLON

(DOSADAS EM 2 MILLIGRAMMAS)

AFFECÇÕES DA BOCCA, GARGANTA e LARYNGE

Dóses: adultos 12 a 15 pastilhas por dia; creanças 2 a 6 pastilhas por dia, segundo a edade.

Les Etablissements POULENC FRERES

92, Rue Vieille-du-Temple. PARIS (III).

Agente geral para o Brasil — A. J. LARRAT.

81, Rua General Camara — RIO DE JANEIRO

Caixa Postal 904. (2436)

Empenhar ?

SO' NA CASA GONTHIER

45 RUA LUIZ DE CAMÕES 47

EMPRESTA O VALOR REAL (3439)

Pendulas

Para parede, carrilhões, despertadores, relogios de bolso e pulso, o maior e mais bello sortimento, pelos menores preços, só na PENDULA CENTRAL — Rua Senador Euzebio n. 18 — Telephone Norte 4447. (9963)

FAÇA-OS bonitos lavando-os diariamente com o LAVOLHO. E magnifico, simplissimo, multissimo agradavel e effectivo. Milhares de familias teem poupado costosos tratamentos com medicos, por apenas lavarem os olhos enfermos com esta nova e notabilissima descoberta.

Cura rapidamente e com toda a segurança os olhos encarnados assim como os olhos chorosos. As palpebras inchadas e encrostadas tornam-se brancas e firmes. Os olhos fracos tornam-se fortes como por magica. Postas nas compridas e macias.

LAVOLHO

Os Olhos Das Creanças

A' venda, com conta-gotas nas Pharmacias, Drogarias e casas commerciaes.

OURO PLATINA JOIAS BRILHANTES

Prata, dentes e dentaduras. Relogios de ouro e de prata, compram-se e pagam-se os melhores preços na JOALHERIA FORT.

Rua Uruguayana. 77 (Q 23899)

TUBOS DE BORRACHA

SOFTELL

Para jardim, com e sem inserção de lona. Para alta pressão e vacuo. Sob encommenda, fazemos até de 13" de diametro interno. Mangueiras para E. de Ferro. Unicos depositarios: Mario Aranha & Cia. Avenida Rio Branco 9, sala 140. Telephone Norte n. 4117. (Q 21817)

Soffreis do Estomago e Intestinos?... Usai a Manteiga phosphatada Simões, na preparação dos alimentos; com torradas, no chá e no café. 7321)

APARTAMENTO — CATTETE

Aluga-se ricamente mobilado com janellas para duas ruas, pensão primeira ordem, banhos quentes, proximo banhos de mar, telephone, etc., casa de poucos inquilinos, a familia ou cavalheiros de tratamento. Rua do Cattete n. 191, esquina de Ferreira Vianna. (Q 24560)

VIDROS ESPELHOS E QUADROS

Peçam orçamento a COSTA & ESTEVES

125, Rua General Camara, 125

Phone Norte 280 4 (10511)

Chimica organica

Ultima edição, na livraria Maurillo. Rua de S. José n. 56. (Q 25188)

Feridas? Eczema? Usem «ULCERICIDA»

5110

Consultorio dentario

Aluga-se optimo, installações electricas completas, tres manhãs e tres tardes. Ver e tratar com o dr. Araujo. Rua Gonçalves Dias 16, 1º andar. (Q 25278)

PHOSPHATOS??

Usae a Manteiga Phosphatada Simões!... Uma lata vale mais de uma duzia de outro preparado que contenha phosphatos; porque estes, associados á manteiga, são absorvidos integralmente. (8114)

CASA NA TIJUCA

Aluga-se o predio da rua Conde de Bomfim n. 501, mobilado, tendo sete quartos. E' em centro de chacara arborizada. Telephone Villa 2127. (Q 24564)

"INVISIVEIS"

S. B. CARIDADE E VIRGEM MARIA

Qualquer pessoa que depois de muitos cuidados com a sua saude não tenha conseguido melhoras satisfactorias deve pedir um diagnostico á Sociedade Beneficente acima, para obter o beneficio desejado.

E' preciso mandar o nome, filiação, edade, endereço e um envelope sellado para resposta. Cartas para a Caixa postal 1916 — Rio de Janeiro. (642)

VIOLONCELLO

Authentico Guarnerius a. 1720, vende-se. Rua Carlos de Carvalho n. 20, andar terreo. (Q 24572)

Creanças fracas — anemicas — dentição?... Preparai as suas papinhas com o alimento tonico — a Manteiga phosphatada Simões. 7321)

PROTHETICO

Procura collocação um com longos annos de pratica. — Cartas por obsequio neste jornal, a W. S. (Q 25183)

Hemorrhoidas

Cura radical, sem dôr e sem operação.

Dr. Raul Pitanga Santos

RUA DO PASSEIO, 56, sobrado, de 1 ás 4. (Q 18630)

ALUGA-SE

uma casa nova na rua dr. Celestino n. 103, com tres quartos, duas salas e todas as dependencias. Trata-se na rua Marechal Deodoro 123, Nictheroy. (Q 24577)

Manteiga??

Usae a Phosphatada Simões!... 250 grammas della vale por 1 kilo da commum. E' apurada e pura. Torna-se mais economica por ser o extracto. E' saborosa e concentrada. (8114)

LANTERNA

Compra-se uma para projecção de vistas. Tratar das 3 ás 5 horas, com o sr. Martin, á rua da Assembléa 46. (Q 25250)

Caixasd'Agua Higienicas

Systema "Gainer" patente n. 9071

EM CIMENTO ARMADO. 30 % MAIS BARATO QUE AS CAIXAS COMMUNS.

Duração eterna.

Sjoestedt Brothers

Rua Ourives n. 56. (6762)

ESCRIPTORIOS

Alugam-se dois, sendo um com guichet frente de loja. Rua General Camara n. 35. (Q 25245)

Precisaes de usar tonicos — ou fortificantes — ou de phosphatos?... Usai a medicina alimentar — a Manteiga phosphatada Simões. (2225)

Velledina

Novo preparado scientifico, "formula do dr. Gouvêa Freire", de segura efficacia no tratamento da grippe e resfriamentos; dois comprimidos por dia constituem poderoso preventivo contra essas molestias. Drogaria Pacheco — Orlando Rangel — S. José, 61, com o depositario, e nas pharmacias. (Q 23224)

Casa no Ipanema

Aluga-se por seis mezes a um anno, á rua Nascimento Silva n. 43, esquina de Farme de Amoedo, mobilada, com tres quartos, duas salas, cozinha, banheira, quartos para creados, jardim e garage; ver a qualquer hora. Telephone proprio, Ipanema 621. (Q 25262)

Acne
Vermelhidões
Borbulhas
Furunculos

Nada mais desgracioso do que essas pequenas pustulas vermelhas, de suppuração lenta, que se manifestam principalmente no rosto, nas costas e nos braços! Em certas pessoas, denotam ellas um sangue demasiado rico; em outras, um sangue viciado, ou o indicio de uma diathese lymphatica, escrofulosa ou herpetica. Qualquer que seja a causa d'estas affecções ou a sua antiguidade, todos esses botões e borbulhas, todas essas vermelhidões rapidamente desapparecerão, sob a influencia do

DEPURATIVO RICHELET

poderoso especifico de todos os vicios do sangue e de todas as doenças da pelle e das articulações:

ECZEMAS, DARTROS E IMPINGENS, ACNE, HERPES, PEQUENOS E GRANDES FURUNCULOS, FERIDAS E CHAGAS, COMICHÕES, IMPETIGOS, VARIZES, FERIDAS DAS PERNAS.

O DEPURATIVO RICHELET acha-se á venda nas principaes pharmacias e drogarias. Cada frasco vae acompanhado de um folheto illustrado explicativo. Laboratorio de L. RICHELET, de Sedan, 6, rue de Belfort, BAYONNE (Basses-Pyrénées), FRANÇA. (2530)

MOVEIS GARANTIDOS

DE MADEIRA VERGADA

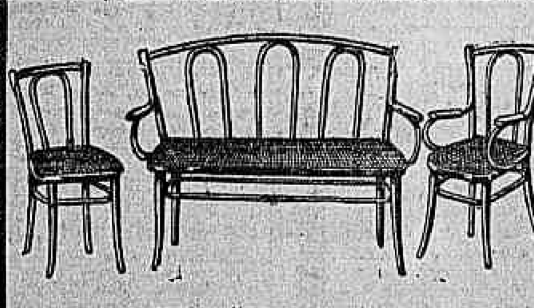

ELEGANCIA E DURABILIDADE

MEIAS MOBILIAS, COMPOSTAS DE
1 SOFA'
2 CADEIRAS DE BRAÇO
6 CADEIRAS COMMUNS.

GERDAU

RIO — S. PAULO

HASENCLEVER & C. (639)

Café de Cevada

... é mais economico, acalma os nervos, refresca e alimenta!... K°. 2$800. A' venda nas principaes casas... e RUA S. JOSE' 23. (7541)

Leiter Der Speditionsateilung

mit gensuen Kenntnissen der hiesigen Zoll—und Verladeverhaeltnisse zum sofortigen Eintritt von deutschem Importhaus gesucht.

Angebote an Caixa Postal 759, — Rio de Janeiro. (10174)

PEÇAM FERMENTO INGLEZ

O MELHOR "BAKING POWDER" (0219)

Consultorio Reny

sob a direcção profissional do Dr. Antonio Amarante

Rua Uruguayana 43 - sob.

Consultas das 11 ás 12

Extincção definitiva de pêllos e de verrugas, por meio da electricidade e do radio. Tratamento de eczemas agudos e chronicos, espinhas, furunculos e anthrazes. Correcção de cicatrizes viciosas. (Q. 19769)

PIANOS

Visitem a exposição da Casa Adolfo Bengell, rua do Passeio, n. 42, loja. Vende-se á dinheiro e em prestações. Telephone: Central 2336. 22283)

Injecção Macedo

Infallivel nos casos de Gonorrhéa chronica ou recente. A' venda nas drogarias e pharmacias, e no deposito geral: PHARMACIA MACEDO — Rua Coronel Figueira de Mello n. 141. (Q. 23115)

LAVATORIOS de marmore rosa engradados e postos na estação, 1,04 x 0,52, 125$000.

Mesas de cabeceira, idem, 20$000. Pedras para outros fins, metro quadrado, 120$000 — Onix portuguez 20 %.

261 e 263, Rua do Senado.—S. DE SOUZA & PEREIRA. (9870)

Sala e quarto

na Esplanada do Senado, em casa de pequena familia, não havendo mais hospedes, com telephone, alugam-se juntos, a um ou dois senhores de todo o respeito, amigos do conforto, asseio e socego. Rua Carlos Sampaio 41 A. (Q 24539)

Pulseiras - Compram-se

duas; quer-se artigo bom e bonito. Offertas a Paulo. Quitanda 72, sobrado. (Q 23840)

MME. PASSARELLI

Participa que mudou o seu atelier de vestidos, para a rua Sete de Setembro n. 162, 1º andar. Telephone 1672 C. Aguardando as suas ordens. (Q 23816)

CAVALLO

Vende-se um legitimo marchador arreiado. Trata-se á rua S. Luiz Gonzaga n. 533 — S. Christovão. (Q 24646)

Mobilia de quarto

Vende-se a particular rica mobilia com seis peças, sendo o guarda roupa e o guarda casaca em tres corpos e com finos espelhos bisauté. Tudo com pouco uso. Ver das 4 ás 6 horas da tarde. Rua Uruguayana n. 139, 2º andar. (Q 23887)

CASA PEQUENA

Compram-se casas com dois quartos, duas salas, etc., preferindo-se proximo ao mar; dão-se 8 contos á vista e o resto como se combinar. — Cartas neste jornal a A. E. M. (Q 24614)

O tecido «Palm Beach» é conhecido em todo o mundo

Palm Beach — REG. U. S. PAT. OFF. — MFG. BY GOODALL WORSTED CO.

Esta marca de fabrica que foi registrada no Brasil, vae impressa na ourela do tecido e na etiqueta de todo costume confeccionado com o LEGITIMO TECIDO PALM BEACH, o que constitue completamente garantia da qualidade.

Se comprardes vossos costumes já confeccionados, verificae, pela etiqueta, se são do legitimo "Palm Beach", esta é a unica garantia contra as imitações.

"Palm Beach" se fabrica em um grande e completo sortimento de côres, em crême, cinza, tabaco, azul, etc., etc.

Os successos e vantagens do "Palm Beach" são conhecidos em toda parte, desde o Amazonas ao Prata, na America, Europa, Asia, Africa e Oceania. Em todo logar onde faça calor, o "Palm Beach" é indispensavel.

No Brasil, onde temos dias de temperatura verdadeiramente tropical, é necessario e de bom gosto ter um terno de "Palm Beach".

Fabricado, exclusivamente, por

"The Palm Beach Mills" — Goodall Worsted Co.

Sanford, Maine, E. U. da A.—A. Rohaut, Agente vendedor

Distribuidores para exportação:

C. B. HAYWARD & Co., Inc.

329—331 — Broadway, Nova York — E. U. da A.

Representante no Brasil:

J. M. Cirne — Caixa N. 264. — Rio de Janeiro. (2621)

COVO?

A MELHOR PASTA DENTIFRICIA.

Experimentem.

A' venda em todas as perfumarias, pharmacias e drogarias. (10816)

COLLEGIOS

INSTITUTO COMMERCIAL

AVENIDA RIO BRANCO, 101

NOVA MATRICULA — até o dia 5 de Abril proximo. UNICO reconhecido pelos Governos Federal e Municipal, conferindo diplomas officiaes — Leis federaes 1339 e 3239 e municipal 1032.

Alumnos matriculados: matriz 300 (Rio) — Succursaes 1.650 (em 31 filiaes dos Estados de S. Paulo, Minas, Alagôas, Rio e Santa Catharina).

O melhor corpo docente — Os melhores methodos. Ensino pratico, despido de theorias inuteis.

VISITEM A SUA MAGESTOSA SÉDE

AVENIDA RIO BRANCO, 101 (10818)

COLLEGIO BENNETT

Internato e Externato para meninas

RUA MARQUEZ DE ABRANTES, 55

CURSOS:

Primario	4 annos	Musica.	
Complementar	4 annos	Pintura e Desenho.	
Madureza	4 annos	Trabalhos Manuaes.	
Normal	4 annos	Prendas Domesticas.	
		Athletica.	

As aulas começam no dia 7 de março, p. f. A matricula está aberta. (Q 16362)

Agencia Dactylographica e de traducções

Executam-se trabalhos dactylographos e traducções com o maior esmero e presteza, na Escola Commercial Feminina, á rua S. José n. 72, 1º andar. Preços modicos. Informações na séde da escola, das 10 horas da manhã ás 5 horas da tarde. (Q 25283)

Collegio Sylvio Leite

— Rua Mariz e Barros n. 258 — Telephone Villa 1.254. Internato, semi-internato e externato. Cursos primario, secundario, commercial e especial de preparatorios, com programmas equiparados aos do Collegio Pedro II. Ensino pratico de linguas vivas. Internato em excellente predio, com direito á caderneta de reservista. Cuidadosa preparação intellectual com obrigatoriedade rigorosa, de estudo e alliada á educação moral, civica e religiosa, esta facultativa e sob o ponto de vista catholico. Tratamento excellente, sendo as refeições dos alumnos as mesmas do director e professores. (6710)

GYMNASIO PIO AMERICANO

Rua Teixeira Junior, 48

Vejam annuncio na Galeria Cruzeiro. (Q 18002)

Carro para creança

Vende-se um em perfeito estado, na rua do Cattete n. 298, sobrado. (Q 25253)

COSTUREIRAS

Precisa-se costureiras na Casa Colombo, Avenida Rio Branco n. 111, 3º andar. (Q 22710)

Estaes doente?... Fraco, convalescente ou em dieta alimentar?... Usai a Manteiga phosphatada Simões. ALIMENTA. — NUTRE — TONIFICA. 7321)

Fazenda á venda

A tres horas e vinte minutos desta capital e a 30 minutos da estação terrea, vende-se boa fazenda de cultura de café e criação, com excellentes bemfeitorias, machinismos e todos os pertences de um estabelecimento rural de primeira ordem. Informações á rua do Rosario n. 81, loja, com o sr. Virgilio ou dr. Nascimento. (Q 25269)

Auto particular

Vende-se um americano, bella carrosserie, quasi inteiramente novo, magnifico motor, preço modico. Licenciado. Das 10 ás 5 horas. Garage Carioca. — Rua dos Arcos n. 62. (Q 25270)

Avenida Rio Branco

Traspassa-se uma boa loja com vitrinas e armação de luxo, proximo ao Palace Hotel, contrato cinco annos. Trata-se á rua Sete de Setembro n. 199, 4º andar, com o sr. Antonio Paruolo. (Q 23848)

Fossas Sanitarias "Inco"

approvadas pela Saude Publica

A PRESTAÇÕES

Sjoestedt Brothers

RUA OURIVES N. 56. (6761)

Aos doentes do estomago

Mandae o vosso nome, endereço e sello para a resposta, á redacção da "A ABELHA", em Villa Nepomuceno, Minas, e tereis indicação gratuita para a cura radical e garantida. (Q 17123)

"Azes Lusitanos"

A. LOPES JUNIOR

Tendo-o procurado e não sendo encontrado á rua do Ouvidor 94, 2º, queira ter a bondade de chegar ao largo de Santa Rita n. 6, cervejaria Olinda, com Valladares, que fará entrega das segundas vias de conhecimento desta consignação. (Q 23652)

PATENTES DE INVENÇÃO Marcas de fabrica

A. Montenegro

Agente de Privilegios.

Condições vantajosas.

RUA DO MERCADO, 34, 1º and. (Q 22014)

Quereis ganhar?

O *Magnetismo Utilitario* faz entreter amor ou harmonia, neutralisar males de inveja ou odio, facilitar casamento com pessoa amada, triumphar, obter ou conservar empregos, curar vicios, attrahir abundancia de dinheiro, alcançar collocação, adivinhar numeros de sorte, ganhar no jogo da Bolsa, loteria ou qualquer jogo. Ensinam-se meios para hypnotizar ou magnetizar, fazer com que alguem com a mão ou olhar, em efficiencia, por carta, dirigido ou ausente. Elogiado pelo coronel Rochas, director da Escola Polytechnica de Paris, e pelo dr. Ochorowics, professor da Universidade de Lemberg, o sabio que mais tem escripto sobre psychologia e cujas numerosas obras estão adoptadas nas Faculdades de Medicina officiaes. Curta *dose vill vit*, no INSTITUTO ELECTRICO, RUA DA ASSEMBLÉA N. 45, CAPITAL FEDERAL. (8498)

Sementes novas

Chegou sortimento colossal

Casa Tubarão

Mercado Municipal 95 e 97. (7891)

CASA

Traspassa-se uma, esplendida, a quem comprar os moveis por 15:000$000, no melhor ponto da Avenida Mem de Sá (rua Gomes Freire), tendo 12 quartos, de aluguel barato, bons contractos, com os inquilinos, podendo occupar pessoa de tratamento. A casa póde dar um lucro de 1:500$000 mensal. Tratar com o proprio, Telephone 1781 Central. (Q 23469)

CAES POLICIAES

Pessoa chegada da Argentina vende pela 4ª parte do valor, um casal, allemães Lobo. Rua Mosella n. 532. — Petropolis. (Q 24391)

Quarto no Flamengo

Aluga-se um com pensão a casal ou dois rapazes sérios, em casa de familia de tratamento. Informações B. M. n. 2206. (Q 24361)

Chalet, no Flamengo

Aluga-se um, americano, á beira de um bosque, para pequena familia, com pensão. — Para ver e tratar na praia do Russell n. 192. (Q 25125)

Restaure a belleza da juventude

Readquira a belleza da juventude. Para que ter cabellos no rosto? Readquirir vossa belleza e renove vossa mocidade, encontrando desde já o tratamento pela electrolysis que nunca falha. O unico remedio seguro para destruir radicalmente cabellos desgraciosos no rosto, nos braços, etc. Rua da Assembléa n. 48, 2º andar, de 1 ás 5 horas da tarde. (Q 20243)

Chapéos de senhora

Qualquer feitio ou figurino, executa-se com perfeição, em palhas, arroz, de 8$ a 10$; tagal, de 16$ a 34$000; liseré, de 18$ a 22$; ingleza, de 25$000 a 30$000, em todas as côres, e reformam-se de 3$ a 6$000. — Fabrica e atelier á rua da Misericordia n. 126. — Convém notar que é no n. 126. (Q 24485)

Não diga,-minha casa não arde!...

pois ninguem conhece o futuro e nesta capital deram-se só em 1922, 176 incendios, dos quaes 61 em residencias particulares; procure a "ALLIANÇA DA BAHIA" que tem de capital e reservas mais de 18 mil contos, e faça ahi os seus seguros; sub-agencia da agencia geral, rua Marechal Floriano n. 225, em frente ao palacio Itamaraty. Telephone Norte n. 5890. Acceitam-se agentes. — Dão-se instrucções. (10134)

N&W
Tornos mechanicos
ARMANDO BUSSETI
R. S. PEDRO, 86
— RIO DE JANEIRO —
(10091)

MOTOCYCLETA
Por motivo de viagem vende-se uma de 2 cylindros, 4 HP., 2 velocidades, quasi nova, marca NSU. (Nekarsulm-Allemanha). Preço: 1:750$. Tratar, rua da Alfandega n. 120, 2º andar. (10825)

JOIAS compram-se
Prata, Platina, Brilhantes, Dentaduras, Cautellas e tudo que represente valor. — OURO desde 3$700. Rua dos Andradas n. 54 (Q 25467)

Titulos do emprestimo italiano
CARLO PARETO & Cia., correspondentes do Banco di Napoli, compram os titulos acima ao melhor typo e cambio da praça. RUA 1º DE MARÇO N. 35. (Q. 24201)

AUTOMOVEL
Vende-se um americano "Briscoe", licenciado, para praça, por magnifico preço. — Ver e tratar no Boulevard 28 de Setembro n. 310. (Q 25256)

AUTOMOVEL
Vende-se um marca Studebaker, de seis cylindros e 30 cavallos. Para ver e tratar na Garage Lapa. Rua Joaquim Silva, com o sr. Sá. (Q 24597)

COELHOS
Vende-se um lote de 12 coelhos; ver e tratar na rua Progresso n. 14. — Paula Mattos. (Q 24593)

Terreno no Leblon
com 10 metros de frente, na Avenida Meridional, e 30 metros para a rua 21, quadra 63. Trata-se na rua General Pedra n. 20, (loja). (Q 24595)

18:000$000
Vende-se um optimo terreno na rua Barão do Amazonas com 14 x 30 de fundo. Trata-se com o proprietario na mesma n. 105. (Q 23807)

Convém a todos
saber que o "Tridigestivo Cruz" é o unico remedio approvado pela Directoria de Saude Publica, que cura as molestias do estomago e intestinos. — Assembléa, 75. (647)

Mme. MISSICK
Ultimas novidades em cintas. Rua da Carioca n. 12, 1º andar. — Telephone Central 3464. (6940)

LEME
Precisa-se alugar uma sala mobilada, para pessoa que offerece bôas referencias. Offertas para a Caixa Postal 678, ou Teleph. Norte, 3013, das nove ás dezesete horas. (Q. 24761)

ESTOMAGO
Tridigestivo Cruz é o unico remedio que cura as doenças do estomago e intestinos. Drogaria e pharmacia. Vidro, 2$500. (647)

N&W
Tornos de cabeçote
ARMANDO BUSSETI
R. S. PEDRO, 86
— RIO DE JANEIRO —
(10091)

Topia, serra circular e furador
Uma só machina montada sobre espheras, quasi nova, vende-se com motor electrico de 5 HP. Rua Buenos Aires n. 219. (Q. 25303)

VASELINA
Segundo os profissionaes dizem? São as melhores
SUPRA — Geléia de petroleo
SUPRA — Typo americano
OMEGA — Typo belga (branca)
Vendem-se nas principaes drogarias e Pharmacias
Manipuladas por José A. Miranda Rua Barão de S. Felix, 26 Rio de Janeiro
Tambem temos os artigos acima em stock, que posso fornecer em quartolas, assim como: oleos brancos, a preços razoaveis, e peço aos senhores perfumistas que experimentem a boa qualidade dos nossos productos. (5853)

CASA
Traspassa-se uma bem mobilada, com 3 quartos e 2 salas e todo conforto, á Rua do Catteto 106, sobrado. (Q. 25305)

ESCRIPTORIO
Traspassa-se o contrato do 1º andar á rua de S. Pedro n. 88, a quem comprar as divisões. Informações no 1º andar, das 9 ás 5 horas. (Q. 25172)

Escola de córte
A mais antiga e conhecida, curso completo em 24 lições (tres mezes), sendo o ultimo gratuito para pratica. 12 lições de corte 50$000 e 12 de chapéos 30$000. Na rua Sete de Setembro n. 135, sobrado. Telephone C. 547. (2798)

Sobrados no centro
Alugam-se os espaçosos e esplendidos sobrados, primeiro e segundo andares do predio á Rua de S. Pedro n. 118, juntos ou separados. Trata-se no armazem. (Q. 25372)

PILULAS
VITORIOSAS
Empregadas com successo nas molestias do estomago, figado ou intestinos. Estas pilulas além de tonicas são indicadas nas dyspepsias, prisões de ventre, molestias do figado, bexiga, rins, nauseas, flatulencias, máo estar, etc. São um poderoso digestivo e regularizador das secreções gastro-intestinaes. A' venda em todas as pharmacias. Vidro, 3$000. Depositarios: Bragança Cid & Cia. Rua Buenos Aires n. 172, Rio de Janeiro. (3971)

COQUELUCHE
O unico remedio para a sua cura é a "COQUELUCHINA". Em todas as drogarias. (088)

QUAL DEVE SER O TONICO DAS MOÇAS?
O "GUARANIL", porque além de ser poderosissimo, cura espinhas de origem intestinal e fermentações. Conserva a mocidade, melhora a pelle e provoca appetite. Verdadeiro policia do organismo, sendo unico no genero. (4487)

MOVEIS
COMPRAM-SE
Casas mobiladas e moveis avulsos; telephonar para Castro na casa do Julio, Central 1778. Avenida Mem de Sá n. 34. (8013)

N&W
Tornos para madeira
ARMANDO BUSSETI
R. S. PEDRO, 86
— RIO DE JANEIRO —
(10091)

PETROPOLIS
Senhor inglez precisa casa com ou sem mobilia, praso 1 a 3 annos, 4 ou 5 dormitorios. Prefere com bom jardim, visinhanças Ruas Benjamin Constant, Buenos Aires, Souza Franco, Costa Gama ou Paulo Barbosa. Respostas a FOSCHINI — Caixa Postal n. 1211. (Q. 25495)

Bexiga, Rins, Prostata, Urethra, Diathese Urica e Arthritismo
A UROFORMINA, precioso antiseptico desinfectante e diuretico, muito agradável ao paladar, cura a insufficiencia renal, as cystites, pyelites, nephrites, pyelo-nephrites, urethrites chronicas, catarrho da bexiga, inflammação da prostata. Evita o typho, a uremia, as infecções intestinaes e do apparelho urinario. Dissolve as areias e os calculos e acido urico e uratos. Nas pharmacias e drogarias. Deposito: Drogaria Giffoni. — Rua Primeiro de Março n. 17, Rio. (2789)

FABRICA
Vende-se uma bem montada fabrica que explora uma industria relacionada com a de calçados. Cartas para o escriptorio deste jornal, a MARIO. (Q. 14753)

TIZANA DE FARO
A formula do antigo Hospital de Faro
O uso deste Grandioso Depurativo, conhecido em todo o mundo, constitue o tratamento mais seguro de todas as manifestações da syphilis.
Concessionarios para toda America
QUINTINO PINHEIRO & C.
Rua São Januario, 188
A' venda nas drogarias: GRANADO, BAPTISTA, PACHECO e A. GESTEIRA & Cia.
(6810)

Copacabana
Aluga-se em casa particular, sem outros inquilinos, um optimo apartamento mobilado, independente, com sala de banhos, etc., a um casal, ou cavalheiro de fino tratamento. Inf. rua Copacabana n. 1.092. (Q 24219)

Palacete em Laranjeiras
Aluga-se um, de construcção moderna, luxuosamente mobilado, para familia de tratamento; póde ser visto das 10 ás 2 horas. Rua das Laranjeiras 48. Só se aluga mediante contrato a pessoa idonea. (Q 23589)

A cutis e a belleza
Por um dever de gratidão ensina-se gratuitamente os meios de se ter uma cutis formosa, isenta de todas as imperfeições, para isso basta mandar o nome, endereço e um sello para resposta á caixa postal n. 911, Rio de Janeiro. (Q 16995)

PHARMACIA
Vende-se no centro da cidade. Negocio urgente. Informações com Guilherme Pinho, á rua Uruguayana n. 162. (Q 25020)

Avicultura Feliciano de Meraes
Gallinhas de raça as mais finas e puras da America do Sul. A VERDADE dessa ASSERÇÃO será provada indo vel-as á RUA LINS DE VASCONCELLOS, 153 — Engenho Novo—Rio. (Q 78)

Mme. MARIN
Professora de corte francez. Acceitam-se alumnas. Modas sob medida. Rua Moura Brito 48 (Conde Bomfim). (Q 18525)

FRIBURGO
Casa, esplendida, vivenda com 7 bons quartos, no centro de terreno, em aprazivel situação, em rua principal, vende-se a preço de occasião. Trata-se com Dr. Maia, á rua do Rosario n. 109, sobrado, das 4 ás 6 da tarde ou em Copacabana á rua Barata Ribeiro n. 224. (Q 24173)

Baralhos para poker
Vende-se artigo superior, estrangeiro e por preço vantajoso. Rua de S. Pedro n. 175. (Q 22411)

Predio — Ipanema
Vende-se o predio systema Bungalow, á rua 28 de Agosto n. 134, em terreno de 10 x 50, com tres quartos, duas salas, banheiro, aquecedor e fogão a gaz, etc., em leilão, no dia 23 de março ás 4 1/2 horas da tarde, no mesmo, pelo leiloeiro Gusmão, com escriptorio e armazem á rua São José n. 17, telephone Central 3063. (10136)

Mobiliario para Noivos
CASA RIBEIRO
Executam-se sob encommenda, por catalogos allemães, qualquer trabalho, inclusive em laqué, por preços modicos e acabamento cuidadoso. — RUA SENADOR DANTAS N. 45. (Q 21773)

Recibo de 15:000$000
Antonio Manoel Gonçalves, estabelecido com seccos e molhados á rua Matto Grosso n. 44 (Santa Rita), gratifica generosamente a quem restituir ou indicar o paradeiro de um recibo da importancia de 15:000$000, signal de compra de predio onde é estabelecido, e que foi perdido em 27 de fevereiro proximo passado. Rio, 19 de março de 1923. — Antonio Manoel Gonçalves. (Q 23713)

CASA EM PETROPOLIS
Aluga-se em magnifico ponto, muito bem mobiliada, com todo o necessario, para os mezes de abril, maio e junho; para informações telephone Norte 2247, no Rio, com o sr. Giovenni. (Q 25184)

MANICURE
Trabalho perfeito e moderno. Vae a domicilio. Chamados pelo telephone C. n. 4960. (Q 23710)

CASA MOBILADA
Aluga-se com bons accommodações para familia. Rua Alice n. 78. — Laranjeiras. (Q 23725)

MOTOR
Compra-se um para machina de costura. Telephone para Sul 1377 indicando preço. (Q 23706)

PROFESSOR
Precisa-se de um de violino, que ensine por preço modico. Quer-se diplomado. Telephone Sul n. 1377. (Q 23708)

ARMAZEM
Aluga-se um em predio acabado de construir, e com fundos para casa. Serve para qualquer negocio. Ver e tratar á rua S. Januario n. 231. (Q 23696)

Curso Maria-Pia
PIANO E CANTO
Sob a direcção da professora Maria Pia, diplomada pelo Conservatorio de Napoles, e com 12 annos de professorado em Europa. Lecciona particularmente em casa de suas alumnas e á rua 19 de Fevereiro 58. Tel. 1803 Sul. (Q 23633)

PENSÃO
Alugam-se quartos mobilados com pensão, a 60$, 90$ e 120$, a pessoas de trato; a casa tem todo conforto; tem telephone. Rua Ruy Barbosa n. 106. (Q 24405)

EMPREGADO
de escriptorio, precisa-se com noções de linguas estrangeiras, activo e trabalhador. Ordenado 300$000. Offertas a este jornal com as iniciaes S. I. (Q 24494)

BOTEQUIM
Vende-se; tem longo contrato, com licença e negocio de 500$. Ver e tratar na rua Sorocaba, n. 203, loja. (Q 23686)

Carro de creança
Vende-se um em perfeito estado de conservação, com dous logares. Ver e tratar á praia de Botafogo 384. Telephone Sul 2535. (Q 23640)

PROFESSORA
Ensina por methodo rapido, tachygraphia e dactylographia. Rua Nossa Senhora de Copacabana n. 522. Tel. Ipanema 6, com miss Thorne. (Q 23666)

ESCRIPTORIO NO CENTRO
Aluga-se á rua Rodrigo Silva n. 5, sobrado. Para medico, advogado ou representante commercial. Tratar das 2 ás 4, no mesmo, com o dr. Lima. (Q 23668)

COLLEGIO
Traspassa-se um em excellente suburbio desta capital, bem conhecido e conceituado, situado proximo á estação. — Cartas neste jornal a X. C. (Q 22886)

Sapataria Popular
36 — RUA LARGA — 36
Proximo á Uruguayana
Tel. N. 5631
As ultimas creações da moda, por preços verdadeiramente populares.

Muito fortes e elegantes PRETO e CHOCOLATE
23$000
Pelo Correio mais 2$500. Pedidos a Octavio Barreto Coelho. (10817)

Doenças de ouvidos garganta, nariz e bocca
Cura garantida e rapida da OZENA (fetidez do nariz) processo inteiramente novo
DR. EURICO DE LEMOS professor livre desta especialidade na Faculdade de Medicina do Rio de Janeiro. Consultorio, rua da Assembléa n. 13, sobrado, das 12 ás 3 da tarde. (Q 25455)

AUTO HUDSON
Vende-se um de sete logares, em perfeito estado. Tratar á rua S. José n. 78, 1º andar. (Q 23692)

CAIXAS D'AGUA
De chapas galvanizadas, para 1.200 litros, 150$000. Rua S. Christovão n. 568. (Q 24407)

Tijolos e telhas
Vende-se qualquer quantidade, por preço razoavel. Rua S. José n. 78, 1º andar. (Q 23691)

OURO
COMPRA-SE OURO para AMOEDAR, de 4$500 a 7$000; PLATINA, a 38$000; PRATAS DO IMPERIO com 5 % de agio; PRATAS DA REPUBLICA com 15 % ... Rua Uruguayana ... (Q 25419)

Carvões para cinema
Pilhas seccas "Columbias"
Cª NACIONAL DE ELECTRICIDADE
RUA DA QUITANDA, 45
(18815)

Predios para renda
Vende-se no Flamengo, á travessa do Pinheiro n. 15, superior avenida com seis predios, cada um dividido em duas salas, dois quartos e demais dependencias, rendendo cada um 300$000 mensaes, em leilão, sexta-feira, 23 de março, ás 5 horas da tarde, em frente á mesma, pelo leiloeiro Gusmão. — Rua S. José n. 17. Tel. Central 3063. (Q 25047)

Appartamentos
No Magnifico Hotel aluga-se com ou sem pensão, a casaes de tratamento. Riachuelo n. 134. Serviço de Omnibus. (Q 23527)

PHOTOGRAPHIA
Vende-se casa montada com todos os requisitos de arte e todos os pertences. Informações na casa Bastos Dias (com o proprio), á rua Sete de Setembro n. 203. (Q 25251)

GONORRHE'A
Com as capsulas azues, de Camargo Mendes, dão prompto allivio e resultados maravilhosos; nas pharmacias, drogarias e na rua Larga 134. (Q 18871)

Constructores, Madeireiros e proprietarios
Aproveitae a grande occasião, para adquirir pinho de riga por preço do pinho Paraná, em concorrencia de 3"x9", 3"x6" e 3"x4 1/2"; trata-se com Mattos, rua General Camara 163, loja, das 2 ás 11 horas. (Q 25021)

PREDIO
CAMPO DE S. CHRISTOVÃO N. 27 ... mais informações á rua do Carmo n. 58, sobrado. (Q 23344)

CHAPÉOS
Para senhoras e senhoritas, em tagal fino, clina, seda, com frutas, flores e plumas, de 25$, 35$, 45$ e 55$000 — Vendas a prazo e chapéos de reformar-se: "LA FEMME CHIC" — RUA DO OUVIDOR N. 141. (Q 23366)

Icarahy — Terrenos
Vendem-se á rua G. Peixoto, proximo á R. Mariz e Barros e na R. do Cruzeiro, proximo ao Campo de S. Bento. O primeiro tem 30 x 52 e o segundo 22 x 43. — Ver e tratar á rua do Cruzeiro n. 245. (Q 23515)

VITRAUX
Para constructores e proprietarios de obras. Vende-se uma bellissima e nova armação completa; tem cinco vidros, jardim de inverno, dos vidros com 3,35 x 3,58; um com 2,33 x 3,58, e dois vidros com 2,35 x 0,48. Preço de occasião. Informações á rua do Carmo n. 58, sobrado. Telephone, Norte, 2485. (Q 20949)

EMPREGADA MOCINHA
Precisa-se de arrumadeira copeira, para familia de um casal e filhinho. Ladeira S. Januario 11, S. Christovão. Das 7 ás 10 da manhã. (Q 23559)

OURO
Compra-se de 5$600 a 8$000. Prata, platina, joias, etc. Rua Uruguayana n. 222. (Q 20251)

SENHORAS E SENHORITAS
Falta de menstruação, reapparece tomando as capsulas SEVENKRAUT, de 5$000. — Drogaria e Pharmacia Geraldes — Rua Uruguayana 141. (Q 21262)

REPUXADORES
Precisa-se de repuxadores; na FABRICA GUARANY, rua do Rezende 186 e 188. (Q. 23631)

CAIXOTEIROS
Precisa-se na rua do Carmo 49. (Q 24474)

OFFICINA MECANICA
Por motivos de força maior que se dirá ao pretendente, vende-se uma bem montada, bem localizada e com reputação. Trata-se á rua do Rosario n. 176, sobrado. (Q 23765)

Terrenos á rua de S. F... cisco Xavier ...
SALA ...
TIJOLOS ...
CASA MOBILADA ...
Terreno - compra-se ...
MARTELLO PNEUMATICO ...
LEILÃO ...
PIANO ...
CALLISTA ...
OZENA (FETIDEZ NASAL) DR. EURICO DE LEMOS ...
Arame farpado ...
VENDE-SE GRANDE FAZENDA CAFEEIRA ...

COMMERCIO

Rio, 22 de março de 1923.

NOTAS DO DIA

Hoje, ás 2 horas da tarde, deverão realizar-se as assembléas da "A Mutuante" e da Companhia Technica, e ás 3 horas da tarde, as dos Bancos Portuguez do Brasil e Escandinavo Brasileiro e da Companhia Brasileira de Lacticinios; á 1 hora da tarde, a da Companhia Petropolis Industrial, e ás 2 horas da tarde, as da Sociedade Anonyma Serraria Moss e da Companhia Brasileira de Carbureto de Calcio.

Hoje termina o prazo para o recebimento de propostas para as seguintes concorrencias:

Segunda bateria isolada de artilharia de costa, forte do Vigia, para o fornecimento de diversos artigos.

Repartição de Aguas e Obras Publicas, para o fornecimento de materiaes diversos para automoveis "Perles" e "Packard".

Directoria Geral dos Telegraphos, para o fornecimento de material de linha.

Collegio Militar do Rio de Janeiro, para a venda de animaes.

Directoria Geral do Serviço de Industria Pastoril, para o fornecimento de material, utensilios photographicos, e ferramentas de desenho, necessarios ao serviço de marcas de animaes.

Hoje, á 1 hora da tarde, deverão reunir-se os credores das fallencias de H. Bollery e de Garcia Carvalho & C.

As Companhias Segurança Industrial e Fabrica de Meias Victoria iniciam hoje o pagamento do dividendo de suas acções.

ASSEMBLÉAS
ANNUNCIADAS

Companhia Ferro Carril do Jardim Botanico, dia 23, á 1 hora da tarde.
Banco Nacional Brasileiro, dia 23, á 1 hora da tarde.
Banco Sul do Brasil, dia 24, ás 3 horas da tarde.
"A Mutuante", dia 24, ás 2 horas da tarde.
Sociedade Anonyma Casa Pratt, dia 24, ás 2 horas da tarde.
Companhia União Manufactora de Roupas, dia 24, ás 2 horas da tarde.
Companhia Tecidos Bom Pastor, dia 24, á 1 hora da tarde.
Companhia Progresso Industrial do Brasil, dia 24, á 1 hora da tarde.
Companhia Industrial de Massas Alimenticias, dia 26, ás 2 horas da tarde.
Companhia E. F. e Minas S. Jeronymo, dia 26, ás 2 1|2 horas da tarde.
Banco do Brasil, dia 26, á 1 hora da tarde.
Companhia de Seguros União dos Proprietarios, dia 27, á 1 hora da tarde.
Companhia de Seguros Integridade, dia 27, á 1 hora da tarde.
Companhia Ferro Carril Carioca, dia 27, á 1 hora da tarde.
Companhia de Seguros Anglo-Sul Americano, dia 27, ás 2 horas da tarde.
Companhia Nacional de Rendas, dia 27, ás 10 horas da manhã.
Companhia Nacional de Capital e Industrias, dia 27, ás 10 horas da manhã.

REUNIÃO DE CREDORES

Fallencia de Cezar Taveira, dia 26, á 1 hora da tarde.
Fallencia de José Bugallo, dia 29, á 1 hora da tarde.
Credores de Alberto Costa & Leal, dia 29, á 1 hora da tarde.

TRANSFERENCIAS
SUSPENSAS

Companhia Progresso Industrial do Brasil, do dia 10 a 24.
Companhia de Tecidos Bom Pastor, até 24.
Companhia Industrial Fluminense, até 28.
Companhia Brasileira de Carbureto de Calcio, até 21.
Companhia de Seguros Integridade, até 27.
Companhia de Seguros União dos Proprietarios, até 27.
Companhia de Seguros Garantia, até 26.
Companhia E. F. e Minas S. Jeronymo, até 25.
Companhia Brasileira de Artefactos de Borracha, de 25 a 28.
Companhia de Seguros Brasil, até 28.
Companhia Loterias Nacionaes do Brasil, até 28.
Empresa de Mineração ... até 30.
Banco do Brasil, do dia 21 em deante.
Companhia Tecidos Corcovado, até 28.
Companhia Ferro Carril Carioca, até 27.
Companhia Fabrica de Vidros e Crystaes do Brasil, até 27.
Banco Portuguez do Brasil, de 26 a 31.
Companhia Industrial Santa Fé, até 31.
Companhia Transporte e Carruagens, de 23 a 31.
Companhia Cantareira e Viação Fluminense, de 26 a 31.
Companhia Lanificio N. S. do Sameiro, de 23 a 31.
Companhia Progresso Industrial, dia 24, ás 2 horas da tarde.
Companhia Tecidos Bom Pastor, dia 24, ás 2 horas da tarde.
Sociedade Anonyma Casa Pratt, dia 24, ás 2 horas da tarde.
"A Mutuante", dia 24, ás 2 horas da tarde.
Companhia de Seguros União Commercial dos Varejistas, até 28.
Sociedade Anonyma Lavanderia Confiança, até 31.

CONCORRENCIAS
ANNUNCIADAS

Directoria Geral da Intendencia da Guerra, para o fornecimento de machina medir pelles, algodão, brins, flanella, panno kaki metins e etc., dia 23 á 1 hora da tarde.

Directoria Geral de Estatistica, para o fornecimento de clichés ou folhas impressas de gravuras, cartogrammas e diagrammas, que illustram as publicações do recenseamento de 1920, dia 23, á 1 hora da tarde.

Estrada de Ferro Rio d'Ouro, para o fornecimento de artigos diversos, dia 23, á 1 hora da tarde.

Repartição de Aguas e Obras Publicas, para o fornecimento de locomotivas á E. F. Rio d'Ouro, dia 24, ás 2 horas da tarde.

Segundo batalhão de caçadores, Nictheroy, para o fornecimento de expediente, ferragens, louça, armarinho, madeiras, material de construcção, artigos de electricidade, de correiaria, sapataria, accessorios para automovel, instrumental de musica, lavagem de roupa de cama, toalhas, guardanapos, artigos de limpeza e conservação de armamento, gazolina e lubrificantes, dia 24.

Almoxarifado Geral da Prefeitura, para a venda de ferro velho, dia 24.

Directoria Geral de Estatistica, para o fornecimento de objectos de expediente, desenho, machina de escrever, utensilios de engenharia e officina, drogas, ferragens e asseio de machinas, dia 24.

Secretaria do Conselho Municipal, para o fornecimento de mobiliario e outras peças de adorno das salas do novo edificio do mesmo Conselho, á praça Marechal Floriano, constantes do projecto organizado pelo escriptorio technico "Heitor de Mello" e approvado pela referida mesa, e que será fornecido por copia aos interessados, diariamente, nesta secretaria, dia 24.

PAGAMENTOS
ANNUNCIADOS

Companhia Grande Manufactora de Fumos Veado, dividendo de 12$000.
Empresa S. João da Matta, dividendo de 12$000.
Companhia Luz Stearica, juros.
Companhia Materiaes de Construcção, dividendo de 12 %.
Banco Alliança do Porto, dividendo de 20 % e bonus de 26 %.
Companhia Tecidos Covilhã, dividendo de 15$000.
Companhia Transporte e Carruagens, juros.
Companhia Mineira Auto Viação, juros.
Dia 25 — Companhia Expresso Federal, dividendo de 12 %.
Sociedade Anonyma Motores Marelli, dividendo.
Companhia F. C. do Jardim Botanico, dividendo.
Companhia Segurança Industrial, dividendo.
Companhia Fabrica de Meias Victoria, dividendo.

VENDAS JUDICIAES

Dia 28 — 7 apolices Diversas Emissões, de 1:000$, nominativas.

Pinto, Lopes & C.
Escriptorio, r. General Camara, 43 — Armazem: r. Coronel Pedro Alves, 28.
EXPORTADORES E COMMISSARIOS DE CAFE'

CAMBIO

Hontem, na abertura, encontrámos esse mercado em condições frouxas, com o Banco do Brasil sacando a 5 25|32 d. e os demais a 5 45|64 e 5 23|32 d.

O papel particular era cotado a 5 3|4 e 5 49|64 d.

Durante o dia, tendo apparecido muito dinheiro para novas tomadas e continuando escassas as letras de cobertura, o mercado passou a funccionar em baixa. O Banco do Brasil adoptou para sacar as taxas de 5 3|4 e 5 25|32 d. e os outros as de 5 11|16 e 5 45|64 d.

As letras de cobertura eram adquiridas a 5 47|64 d.

Os negocios conhecidos foram desenvolvidos, fechando o mercado em posição frouxa, com os bancos estrangeiros fornecendo cambiaes a 5 43|64 e 5 11|16 d. e o do Brasil a 5 23|32 e 5 3|4 d.

O papel particular achava collocação a 5 23|32 d.

TABELLA DOS BANCOS

	A 90 d/v.	
Londres	5 43|64 a	5 25|32
	(42$314)—	(41$513)
Paris	$594 a	$606
Nova York	8$920 a	8$950
	A' VISTA	
Londres	5 41|64 a	5 11|16
	(42$548)—	(42$297)
Paris	$597 a	$610
Nova York	9$000 a	9$050
Canadá	—	8$900
Portugal	$375 a	$400
Italia	$430 a	$441
Belgica	$520 a	$540
Hamburgo	$000,45 a	$000,50
Austria (por 1.000 corôas)	—	$150
Montevidéo	—	—
Hespanha	1$394 a	1$410
Syria	$600 a	$601
Suissa	1$670 a	1$676
Tchecoslovaquia (corôa)	$274 a	$275
Rumania (lei)	$050 a	$054
Hollanda (florim)	3$560 a	3$580
Japão (yen)	4$380 a	4$415
Buenos Aires (peso ouro)	7$625 a	7$690
Buenos Aires (peso papel)	3$340 a	3$383
Suecia	2$410 a	2$430
Noruega	1$630 a	1$635
Dinamarca	1$740	
Vales, café	$600 a	$610
Vales ouro, por 1$	4$926	
Chile	—	1$280

CABO

Londres	5 5|8 a	5 21|32
Nova York	9$030 a	9$080
Canadá	—	8$940
Portugal	—	$385
Hespanha	1$398 a	1$402
Hollanda (florim)	—	3$590
Japão (yen)	—	4$400
Dinamarca	—	1$750
Noruega	—	1$660
Suissa	1$674 a	1$680
Paris	$600 a	$615
Hamburgo	—	$000,48
Buenos Aires (peso ouro)	7$670 a	7$690
Buenos Aires (peso papel)	3$360 a	3$383
Suecia	—	2$420
Belgica	$522 a	$527
Italia	$441 a	$445
Montevidéo	—	7$700

CURSO OFFICIAL DO CAMBIO

Sobre Londres	5 23|32	5 43|64
" Paris	$603	$603
" Montevidéo	—	7$713
" Nova York	—	9$023
" Hespanha	—	1$404
" Portugal	—	$385
" Italia	—	$442
" Syria	—	$616
" Palestina	—	$616
" Rumania	—	$050
" Tcheco Slovaquia	—	$275
" Belgica	—	$535
" Japão (yen)	—	—
" Buenos Aires (peso ouro)	—	7$640
" Buenos Aires (peso papel)	—	3$365
" Hollanda (florim)	—	3$573
" Suecia	—	2$410
" Dinamarca	—	—
" Noruega	—	1$650
" Austria (corôas)	—	$000,15
Extremos		
Caixa matriz	5 43|64 a	5 23|32
Bancario	5 43|64 a	5 25|32
Moedas:		
Soberanos	—	—
Libras (papel)	—	—

Francos (ouro)	—	1$800
Francos (papel)	—	$435
Liras (papel)	—	—
Peso argentino (papel)	—	—
Peso uruguayo (ouro)	—	—
Ouro nacional (moeda de 20$)	—	—
Escudos (papel)	—	$440
Branco suisso (papel)	—	—
Pesetas (papel)	—	—
Dollars (papel)	—	—
Marcos (papel)	—	—
Corôa austriaca (papel)	—	—

MOVIMENTO DO CAFE'
SANTOS

Dia 20:

	Saccas
Entradas	30.359
Desde 1º	444.852
Média	22.242
Desde 1º de julho	5.852.785
Média	22.338
Saídas	1.510
Desde 1º	500.293
Existencia	2.000.006

Vendas a termo: 25.000 saccas.
Preço: 23$700.
Posição do mercado: estavel.

RIO

Pauta, 2$300

Entradas em 20:

	Saccas	
E. F. Leopoldina	3.823	
Maritima	345	
Alfredo Maia	30	
Cabotagem	—	
Total	4.198	
Desde 1º		76.318
Média		3.815
Desde 1º de julho		2.212.093
Média		8.443
Embarques em 20:		
Europa	3	
Estados Unidos	8.500	
Cabotagem	155	
Rio da Prata	—	
Total	8.658	
Desde 1º		164.990
Desde 1º de julho		2.749.416
Existencia em 21		1.132.257

Hontem os trabalhos desse mercado foram iniciados em condições frouxas, com bastantes lotes na tabca e procura destituida de interesse. Nas primeiras horas foram apuradas vendas de 1.617 saccas, na base de 33$900 a arroba, pelo typo 7.

A' tarde foram registrados negocios de mais 100 saccas, ao mesmo preço da manhã, fechando o mercado em posição inalterada.

Passaram por Jundiahy 30.000 saccas.

A Bolsa de Nova York abriu com 4 a 12 pontos de baixa e a intermediaria com 27 a 36 pontos, tambem de baixa.

COTAÇÕES

Typo 3	35$900
Typo 4	35$400
Typo 5	34$900
Typo 6	34$400
Typo 7	33$900
Typo 8	33$400
Typo 9	32$900

Rocha Faria & C.ª
Commissarios de café
Codigos: Borges Ribeiro, etc.
End. tel.: ROCHAFARIA
MATRIZ — RIO
R. Th. Ottoni 113 — 1º
Arm.: Camerino, 66
Caixa postal 710
Telephones: Norte, 2.254-3.035.
Adeantam sobre conhecimentos, sendo a commissão apenas de 700 réis por sacco.
FILIAL — Santos
Rua Santo Antonio, 62
Preços por 15 kilos, no Rio:

Typo 2	39$400 a 40$100
" 3	38$100 a 38$800
" 4	36$900 a 37$500
" 5	35$900 a 36$500
" 6	34$800 a 35$300
" 7	33$800 a 34$400
" 8	33$500 a 33$900
" 9	33$000 a 33$800

Informações: mercado ESTAVEL. Dias cotações para ... conhecimentos e a correspondencia. (2048)

Barros, Siano & Comp.
Commissarios de café e cereaes
ESCRIPTORIO:
Rua dos Benedictinos, 17
ARMAZEM PROPRIO
Rua Coronel Pedro Alves, 124
(Trafego mutuo com a Leopoldina)
End. Telegraph. "ROSIANO"
Caixa postal 2.362
Codigos: Ribeiro e Particular.
Prestam as melhores contas do mercado. (Q 16858)

MOVIMENTO DO CAFE' A TERMO

	BOLSAS 1ª	2ª
Março	32$450	32$450
Abril	31$650	30$000
Maio	29$500	29$000
Junho	29$400	28$300
Julho	28$200	27$400
Agosto	26$850	26$300

Vendas: 1ª bolsa, 49.000 saccas, e 2ª bolsa, 6.000 ditas.
Total das vendas: 55.000 saccas.

ULTIMAS OFFERTAS

	C.	V.
Março	32$500	32$450
Abril	31$200	30$000
Maio	29$500	29$000
Junho	28$700	28$300
Julho	27$450	27$400
Agosto	26$400	26$300

ESTEVES, REZENDE & Cia.
Commissões — Consignações — Conta Propria
Adeantam 70 % sobre conhecimentos
Commissão: $700 por sacco
Escriptorio: Quitanda, 198, (sob.)
TELEPHONE — NORTE 6024
Armazem: rua da Gamboa, 133-135
TELEPHONE: NORTE 4796
Endereço telegraphico: "GRACIANO"
CODIGO — "Ribeiro"
Cotações por 15 kilos:

Typo 2	37$000 a 38$500
" 3	36$900 a 37$700
" 4	35$900 a 36$600
" 5	35$100 a 35$700
" 6	34$600 a 35$000
" 7	33$900 a 34$400
" 8	33$300 a 33$700
" 9	32$700 a 33$100

Mercado ESTAVEL. (2939)

BANHA

	Por kilo	
Do Porto Alegre		
Lata de 2 kilos	1$850 a	2$000
Lata de 1 kilo	1$950 a	2$000
Laguna (lata de 20 kilos)	1$800 a	1$900
Itajahy (lata de 2 kilos)	2$000 a	2$100
Lata de 10 kilos	2$000 a	2$100
Lata de 20 kilos	1$950 a	2$000
Mineira e Paulista (lata de 20 kilos)	1$850 a	1$880

ARROZ

	Por 60 kilos	
Brilhado, de 1ª	52$000 a	54$000
Idem, de 2ª	44$000 a	46$000
Especial	48$000 a	50$000
Superior	42$000 a	44$000
Bom	37$000 a	40$000
Regular	31$000 a	35$000
Rajado, do norte	—	34$000
Meio arroz	24$000 a	26$000

Barboza, Albuquerque & Comp.
SECÇÃO DE CAFE'
RUA DO ROSARIO, 101, 103 e 104.
Caixa Postal 622
Endereço telegraphico "OLIBARBOZA"
ADEANTAMOS SOBRE OS CONHECIMENTOS
Collocamos cafés a chegar mediante as amostras
CORRETAGEM, 300 réis por sacco
— Cotações por 15 kilos —

Typos	Sul e oeste de Minas Americano	Côr	Outras Procedencias Americano	Côr
2	37$483—37$801		37$074—37$483	
3	36$972—37$380		36$564—36$972	
4	36$461—36$870		36$052—36$461	
5	35$950—36$360		35$542—35$950	
6	35$440—35$848		35$031—35$440	
7	34$929—35$338		34$521—34$929	
8	34$317—34$725		34$009—34$317	
9	33$703—34$113		33$499—33$703	

Mercado FIRME.
Dispomos de ARMAZENS E MACHINAS PARA REBENEFICIAR CAFE'.
Sabino de Roberts, encarregado. (623)

Representações

Viajante com muita pratica de diversos artigos do commercio e muito boas relações no Estado do Espirito Santo, com escriptorio em Cachoeiro de Itapemirim, acceita representação de casas de primeira ordem desta praça e de S. Paulo, para aquelle Estado. Offerece-se tambem a fazer propaganda de casa de primeira ordem, commissaria de café. Dá de si boas referencias. Carta para "Representante" e informações á rua do Lavradio n. 162, sobrado. Telephone Central n. 2709. (Q 25190)

MOVIMENTO DO ASSUCAR A TERMO

	BOLSAS 1ª	2ª
Março	68$000	68$800
Abril	68$000	67$500
Maio	68$500	68$000
Junho	65$000	65$000
Julho	62$000	61$500
Agosto	60$000	59$000

Vendas: 1ª bolsa, 43.000 saccos, e 2ª bolsa, 5.000 ditos.
Total das vendas: 48.000 saccos.
Posição do mercado: — 1ª bolsa, calmo, e 2ª bolsa, frouxo.

ASSUCAR

O mercado do assucar regulou hontem com os vendedores firmes, mas sem maior movimento de procura para a realização de novos negocios. Os preços ficaram inalterados, tendo sido pequenas as saidas e não tendo havido entradas.

MOVIMENTO DO MERCADO

	Saccos
Stock anterior	202.416
Entradas:	
De Pernambuco	—
De S. Catharina	—
De Sergipe	—
De Campos	—
Total	—
Desde 1º	46.336
Saidas	2.107
Desde 1º	76.176
Stock hontem á tarde	200.309

COTAÇÕES

	Por kilo	
Branco, crystal	1$180 a	1$220
Branco, usina	Não ha	
Demerara	$920 a	1$000
2º jacto	Não ha	
1ª sorte	Não ha	
Mascavinho	$960 a	1$020
Mascavo	$780 a	$820

BATATAS

	Por kilo	
Rio Grande	$340 a	$420
Mineira	$360 a	$500
Paulista	$360 a	$500

MANTEIGA

	Por kilo	
Mineira, especial	5$000 a	5$400
Dita superior	4$800 a	5$000
Dita regular	4$500 a	4$800

FARINHA DE TRIGO

Cotações	Por 44 kilos	
1ª qualidade	—	35$000
2ª qualidade	—	33$500
3ª qualidade	—	32$500

OLEO DE LINHAÇA

	Por kilo bruto	
Em barril	3$000 a	3$200
Em lata	—	2$700
De caroço de algodão, por litro	1$450 a	1$650

ALGODÃO

O mercado do algodão funccionou ohntem com um movimento animado de negocios e firme. Os preços, porém, não accusaram alteração, ficando com tendencias para a alta. Foram regulares as entradas e animadas as saidas.

MOVIMENTO DO MERCADO

	Fardos
Stock anterior	19.227
Entradas:	
De Pernambuco	—
Do Maranhão	—
Da Parahyba	675
Do Ceará	375
De Natal	201
De Maceió	—
Total	1.251
Desde 1º	17.774
Saidas	1.386
Desde 1º	15.861
Stock hontem á tarde	19.092

COTAÇÕES

Sertões	65$000 a	68$000
Primeiras sortes	66$000 a	67$000
Paulista	—	Nominal
Mediano	63$000 a	64$000

TELHAS
Typo marselhez marca registrada
"LUDOLF & LUDOLF" — FABRICAÇÃO DA
Companhia Materiaes de Construcção
Vendem-se em todos os negociantes de madeiras e outros materiaes
Preço no deposito á RUA SENADOR EUZEBIO N. 524, 380$000 o milheiro. Entrega immediata. (8590)

AGUARDENTE

	Pipa c|480 litros	
De Paraty	240$000 a	250$000
De Angra	220$000 a	230$000
De Campos	200$000 a	220$000

FEIJÃO

	Por 60 kilos	
Especial	30$000 a	31$000
Idem, regular	24$000 a	26$000
Fradinho	32$000 a	48$000
Mulatinho, especial	14$000 a	23$000
De côres, de Porto Alegre	38$000 a	44$000
Manteiga	40$000 a	41$000
Enxofre, 66 kilos	45$000 a	46$000
Branco, nacional	58$000 a	62$000
Idem, estrangeiro	70$000 a	74$000

ALCOOL

	Por pipa de 480 litros	
De 40 grãos	450$000 a	460$000
De 38 grãos	430$000 a	440$000
De 36 grãos	410$000 a	420$000

XARQUE

	Por kilo	
Do Rio da Prata		
Patos e mantas	Não ha	
Puras mantas	1$700 a	2$060
Fronteiras:		
Patos e mantas novas	1$600 a	1$800
Puras mantas	1$600 a	1$900
De Minas:		
Patos e mantas	1$200 a	1$700
Do Rio Grande do Sul:		
Mantas	1$500 a	1$740
Mantas		

TOUCINHO

De fumeiro	1$900 a	2$100
Commum	1$200 a	1$400

BOLSA

O mercado de titulos regulou hontem com um movimento moderado de negocios e esses versaram, na sua maioria, sobre as apolices da União, estaduaes e municipaes. Esses papeis ficaram frouxos, com tendencias para a baixa. Os demais titulos em trabalho regularam com um movimento pequeno de negocios.

VENDAS

Apolices	
Uniformizadas, de 1:000$, 1, 1, a	795$000
Ditas idem, 1, 1, 1, 4, 5, 12, 15, 15, 10, 20, 27, 5, 80, a	797$000
Diversas Emissões, de réis 1:000$, nom., 5, 10, 48, 50, 24, 100, 200, a	761$000
Ditas idem, 1, 2, 14, 24, 83, a	762$000
Ditas de 1917, port., 5, 10, 10, a	734$000
Ditas idem, 10, 50, a	735$000
Ditas de 1920, port., 5, a	734$000
Ditas de 1921, port., 10, a	733$000
Ditas idem, 1, 8, a	734$000
Ditas idem, 6, a	735$000
Ditas em cautela, 200, 200, a	733$000
Ditas idem, 10, 10, a	735$000
Obrigações do Thesouro, 5, 10, 25, 30, a	935$000
Ditas idem, 5, 40, a	937$000
Municipaes, de 1906, port., 53, a	178$500
Ditas de 1920, port., 23, a	157$500
Ditas idem, 34, a	158$500
Ditas decreto 1.535, port., 100, 100, a	177$000
Ditas de Nictheroy, 1ª serie, 147, a	74$000
E. de Minas Geraes, de 1:000$, 2, a	860$000
E. do Rio (Popular), 2, a	95$500
Bancos	
Portuguez do Brasil, nom., 50, a	1.6$000
Idem, 30, a	177$000
Debentures	
Docas da Bahia, 40, 50, a	139$000
Idem, 110, a	140$000
Docas de Santos, 50, 50, a	198$000
Cervejaria Brahma, 105, a	210$500

VENDA JUDICIAL

Apolices Diversas Emissões, de 1921, port., 3, a	733$000
Ditas de 1917, port., 1, a	733$000

EXPEDIENTE DA ALFANDEGA

Esta repartição arrecadou, hontem, a importancia de 455:653$584 de renda, sendo 215:247$860 em ouro e .... 240:405$724 em papel.

De 1 a 21 do corrente, foram arrecadados 5.963:924$241.

Em egual periodo do anno passado, foram arrecadados 5.963:924$241, sendo a differença para mais, no corrente exercicio, de 1.994:663$652.

—:— O inspector por portaria de hontem, attendendo ao que solicitou o director da representação estrangeira, do centenario, resolveu considerar alfandegado o armazem n. 159 da rua da Gamboa.

—:— Por determinação do inspector passaram a ter exercicio, respectivamente, nas conferencias de saida dos armazens 4 e 10 do Cáes do Porto, os conferentes Antonio Camillo de Hollanda e J. Fernandes Barros.

—:— Por portaria de hontem, o inspector designou o escripturario Francisco Domingos Carneiro, para proceder á nova revisão nos despachos da Societe Anonyma du Gaz, afim de se providenciar sobre a cobrança da importancia respectiva, uma vez que seja apurada com exactidão a mesma quantia já inscripta em livro proprio na extincta 3ª secção desta repartição.

—:— Movimento do Cáes do Porto, embarcações atracadas aos armazens, em 21 do corrente:

Chatas nacionaes diversas, arm. 1; vapor allemão "Rio de Janeiro", arm. 2; vapor inglez "Illingworth", arm. 3; vapor inglez "Llangorse", arm. 4; hiate nacional "Coral", arm. 5; vapor grego "George M. Embiricos", arm. 6; hiate nacional "Mercedes" e chatas diversas c|c. do "Guadalquivir", arm. 7; vapor nacional "Tocantins", arm. 8; chatas diversas c|c. do "Desejado" e do "Oliva", arm. 9; vapor inglez "Wimborne", pat. 10; vapor nacional "Phidadelphia" e chatas diversas c|c. do "Troubadour", arm. 10; barca nacional "Sabrina", pat. 11; vapor nacional "Santarem", arm. 16; chatas diversas c|c. do "Palermo", arm. 17 e vapor americano "Western World", arm. 18.

RENDAS PUBLICAS

Recebedoria de Minas

Arrecadação do dia 21	16:694$300
De 1 a 21	539:500$300
Em egual periodo do anno passado	740:866$000

MOVIMENTO DO PORTO

ENTRADAS DO DIA 21

De Buenos Aires e escs., o paquete americano "Western World", com carga de varios generos á Companhia Expresso Federal. Passageiros em 1ª classe: William Purdy, William Talbot e familia, William Gregory e familia, H. Bremer e familia, Archebald Campbell e familia, Robert Long e familia, Heman Douglass e familia, Alexandre H. Rice e familia, Mauricio Lisboa, Walter Henton, Kristian Orberg, Richard Jeepson, Frederick Andrews, William Holmes.

De Montevidéo e escs., o paquete nacional "Belém", com 2.228 toneladas; carga: varios generos ao Lloyd Nacional.

De Buenos Aires e escs., o paquete inglez "Darro", com carga de varios generos á Mala Real Ingleza. Passageiros: em 1ª classe, 10; em 2ª classe, um; em 3ª classe, 12, e em transito, 144.

Da Barra de Itabapoana, o hiate nacional "Centenario", com 150 toneladas; carga: madeira á ordem.

De Laguna e escs., o vapor nacional "Etna", com 231 toneladas; carga: varios generos a Conrado Glutzemberg.

SAHIDAS DO DIA 21

Para Liverpool e escs., o paquete ...

MARITIMAS ...
VAPORES ESPERADOS ...
VAPORES A SAHIR ...

Sociedade Chimica Allemã Limitada
"Orthomin Jensen"

Combate em 15 minutos todas as dôres de cabeça, dentes, ouvido, de estomago, nas pernas, nas cadeiras e nas costas, pontadas, dôres menstruaes, enxaqueca, cephalgia, neuvralgia, rheumatismo, gota, lumbago, etc.

Tambem na GRIPPE e nas varias fórmas de resfriados, "ORTHOMIN JENSEN" é o primeiro factor que combate rapido.

Approvado pelo Departamento Nacional de Saúde Publica, sob. o n. 1192, em 16 de Janeiro de 1923.

A' venda nas principaes drogarias: — Granado & C., Rua 1° de Março, 14. — J. M. Pacheco, Rua dos Andradas, 43. — Ribeiro de Menezes, Rua Uruguayana, 91.— Huber, Rua Sete de Setembro n. 61. (8586)

LEILÕES

Leilão de penhores
Em 22 de Março de 1923
A. Motta & Irmão
— BECO DO ROSARIO — 5 — cautelas vencidas, podendo os srs. mutuarios reformal-as ou resgatal-as até á hora de começar o leilão. (Q 23089)

Leilão de Penhores
Em 22 de março de 1923
Vianna, Irmão & C.ª
RUA PEDRO I, 28 e 30 (ant. E. Santo).
Roga-se aos srs. mutuarios resgatarem ou reformarem suas cautelas vencidas até á hora do leilão. (Q 20931)

Leilão de Penhores
CASA GONTHIER
Henry & Armando
Em 27 de Março de 1923
45—RUA LUIZ DE CAMÕES—47
Fazem leilão dos penhores vencidos, avisam aos srs. mutuarios que podem reformar ou resgatar as suas cautelas até á vespera do leilão. (Q 23303)

LEILÃO
PENHORES
23 DE MARÇO DE 1923
A'S 12 HORAS
A. Calheiros & C.ª
R. Imperatriz Leopoldina, 22
Antiga rua Barbara de Alvarenga [illegible] (Casa fundada em 1876) [illegible]
VEUVE LOUIS LEIB & C. [illegible] (9885)

Leilão de Penhores
Em 24 de Março de 1923
FRANCISCO DE AGUIAR & C.
R. Luiz de Camões, 36
Fazem leilão dos penhores vencidos [illegible] até á vespera do leilão. (9977)

Doenças das vias-urinarias
(Venereas — Cirurgicas)
Dr. ESTELLITA LINS — (Da Cruz Vermelha)
Com pratica nos Hospitaes da Europa
Tratamento moderno das doenças da Urethra, Prostata, Bexiga, Ureteres e Rins; Exame endoscopico da Urethra e Bexiga; [illegible] Operações dos orgãos genitaes e rins; [illegible] R. S. JOSE' 81 — Das 10 ás 12 e das 15 ás 18 horas. (638)

Leilão de Penhores
3 DE ABRIL DE 1923
RUA LUIZ DE CAMÕES, 55
SIMON ETTINGER (Q 24604)

Implorando a caridade

ANGELA PECORANO, viuva, com 80 annos de edade, completamente cega [illegible]
MARIA VENTURA, de 96 annos de edade [illegible]
CARLOTA, pobre velhinha sem recursos [illegible]
ENTREVADA [illegible]
ELVIRA DE CARVALHO, pobre [illegible]
FRANCISCA DA CONCEIÇÃO [illegible]
JOÃO DA CRUZ — Menino cego [illegible]
FELICIANA LUCAS, viuva, pobre [illegible]
VIUVA SANTOS, com 68 annos de edade [illegible]
JULIETA — EMILIA, duas pobres [illegible]
THEREZA, pobre [illegible]
VIUVA SOARES, velha sem poder [illegible]
VIUVA DE UM JORNALISTA [illegible]

Creados e creadas

ALUGAM-SE 3 arrumadeiras e 3 copeiras, á r. Sete de Setembro n. 235. Phone C. 4457. (Q 24688) C

CRIADA. Precisa-se para todo serviço de um casal só, e que durma no aluguel. Rua Barão de Guaratiba n. 238. (Q. 25285) C

CRIADA. Precisa-se para todo o serviço de um casal sem filhos e que durma fóra. A' rua General Caldwell, 232. (Q. 24621) C

PRECISA-SE de uma arrumadeira, que dê referencias de sua conducta, na rua Marechal Bittencourt, 20 — E. do Riachuelo. (Q 25353) B

PRECISA-SE de creada para todo o serviço de um casal, onde deve dormir. Não cozinha; rua General Silva Telles n. 65 — Andarahy. (Q 25135) C

PRECISA-SE de uma mocinha de cor branca, para copeira e arrumadeira de casa de pequena familia respeitavel, á rua Gonçalves Crespo, 14, perto da rua Affonso Penna. (Q 24741) C

PRECISA-SE de uma boa copeira e arrumadeira, para casa de familia, Real Grandeza n. 90. (Q 24690) C

PRECISA-SE de uma creada; á rua de S. Christovão n. 377. (Q 25313) C

PRECISA-SE de uma creada para todo serviço, em casa de pequena familia, na rua Santa Clara n. 117 —Copacabana. Procurar até uma hora da tarde. (Q 24600) C

PRECISA-SE de uma copeira que dê referencias. Paga-se bem; á rua Marquez de Abrantes n. 99. (Q 24730) C

PRECISA-SE de uma creada para serviços de casa de familia, na rua S. José n. 38; paga-se bem. (Q 24608) C

PRECISA-SE de uma creada para todo serviço, em casa de pequena familia [illegible] Copacabana [illegible] C

PRECISA-SE de uma moça estrangeira [illegible] C

RAPARIGA. Precisa-se para serviços leves [illegible] C

MENSTRUAÇÃO — Suppressão repentina — Tome capsulas "SEVENKRAUT" de Apiol-Sabina e Arruda. Rua Uruguayana 142 — Drogaria Geraldes. [illegible] (19965)

Empregos diversos

ACCEITAM-SE homens e moças para trabalhar a bordo dos grandes vapores [illegible] (Q 24687) D

ACCEITAM-SE [illegible] D

ALUGA-SE uma empregada [illegible] D

CAIXOTEIRO — Precisa-se na rua do Carmo n. 49. (Q 24473) D

EMPREGA-SE uma moça [illegible] D

PHARMACIA. Precisa-se de um pratico [illegible] Conde de Bomfim, 634. (Q 25571) D

PRECISA-SE de um homem [illegible] D

PRECISA-SE de costureiras [illegible] D

PRECISA-SE de 30 cigarreiros [illegible] D

PRECISA-SE de uma empregada [illegible] D

NORTH EAST
Dynamos de luz e aranco para automoveis.
Isnard & Cia.
Rua Chile 25 — Phones: Central, 1884 — 1885. (8826)

Cozinheiros e cozinheiras

ALUGAM-SE 3 optimas cozinheiras [illegible] Sete de Setembro 235. Phone C. 4457. (Q 24686) D

ALUGA-SE uma moça [illegible] D

COZINHEIRA. Precisa-se de uma [illegible] D

COZINHEIRA do trivial [illegible] D

COZINHEIRA e mais serviços [illegible] S. Christovão. (Q 24307) D

PRECISA-SE de uma boa cozinheira [illegible] D

PRECISA-SE de uma cozinheira [illegible] D

PRECISA-SE de uma cozinheira [illegible] D

PRECISA-SE de uma cozinheira [illegible] D

Hupmobile

O bom automovel não é o resultado de uma inspiração feliz ou de um acaso fortuito.
A perfeição só se consegue com a longa pratica e experiencias intelligentes e cuidadosas.
O primeiro HUPMOBILE foi construido em 1908.

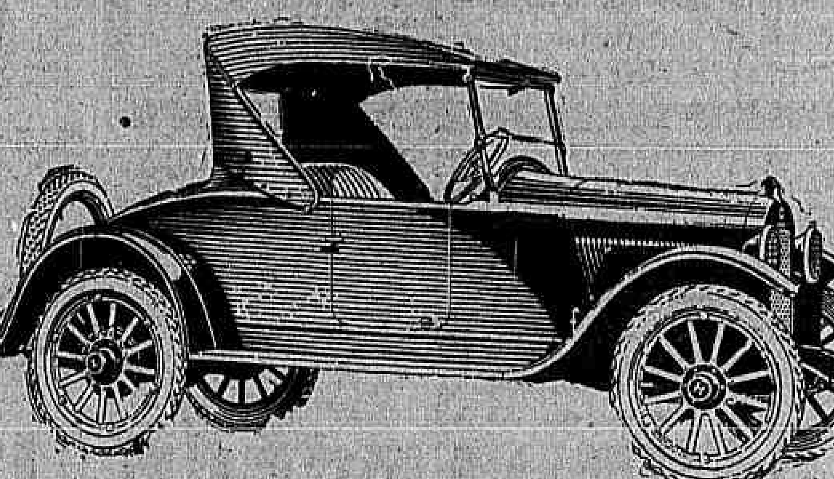

Steinberg & Cia.

Avenida Rio Branco, 31|33 — Rio de Janeiro

PRECISA-SE de um official de bombeiro, á rua Copacabana n. 375. (Q 25174) D

PRECISA-SE de boas ajudantes de vestidos; paga-se bem, á rua da Lapa n. 74, loja. (Q 25284) D

SENHORA de meia edade, sadia e educada, que queira cozinhar e lavar para pessoa só em fazenda pouca distancia desta capital, de seu endereço para ser procurada em carta dirigida ao assignante da caixa Postal n. 1616, Correio Central. (Q 24367) D

PRECISA-SE de pequenos para trabalharem em teares, que saibam ler e escrever, na rua Fonseca Telles ns. 18 a 30 — S. Christovão. (Q 25227) D

RAPAZES. Precisa-se para fabrica de tintas de escrever, Rua da Misericordia, 59. (Q 25317) D

ALUGAM-SE tres optimas salas independentes, no 1° andar da rua Sete de Setembro n. 195. (Q 24753) E

INSTITUTO OPTICO CASA MADUREIRA — EXAME DA VISTA GRATIS — 95 RUA 7 SETEMBRO (3070)

ALUGA-SE um quarto mobilado, com pensão de 1ª ordem, em casa de familia, só se aluga a pessoa distincta. Avenida Gomes Freire 139. (Q 23893) E

ALUGAM-SE uma esplendida sala de frente e bons quartos, bem mobilados e com pensão, na rua São Pedro 148, sobrado, esquina da rua Uruguayana. (Q 23870) E

Tossís? Tomae BRONCHITAL
Deposito: — RUA URUGUAYANA, 111
PHARMACIA BITTENCOURT. (693)

RUA 19 Fevereiro n. 47. Teleph. Sul 914, Botafogo. Aluga-se uma moça para lavadeira e engommadeira, para casa de familia de tratamento, dormindo no aluguel. (Q 25475) D

Casas e commodos centro

ALUGAM-SE bons quartos com pensão, a casaes ou rapazes, Avenida Rio Branco 122, 2° andar. (Q 23930) E

ALUGA-SE a familia de tratamento metade de uma casa, á rua General Pedra 61, sobrado. (Q 23033) E

ALUGA-SE um bom commodo para solteiros, com electricidade, na rua Luiz de Camões n. 112. (Q 24758) E

ALUGA-SE sala ou quarto, com pensão, á pessoa decente, rua da Carioca, 24, 2° andar. (Q 25478) E

ALUGA-SE, em Botafogo, uma casa com 2 q. 2 s. bem mobilada, por 450$000. Informa-se á Av. Rio Branco 177, 1° andar. Tambem se passa a casa com os moveis. (Q 25448) E

ESCRIPTORIO — Aluga-se um, excellente, na rua da Carioca n. 16, 1° andar. (Q 23903) E

ALUGA-SE a frente do sobrado á r. Prainha 42, para qualquer utilidade, sem moradia. (Q 24744) E

ALUGA-SE, na rua Acre n. 36, com Xavier, uma sala de frente, para escriptorio. (Q 25340) E

ALUGA-SE uma boa sala de frente, bem mobilada, a pessoas de tratamento; praça Marechal Deodoro n. 36, 2° andar, Esplanada do Senado. (Q 24661) E

ALUGAM-SE, a meio minuto do centro, bella sala e quarto mobilados, sem pensão, em casa de familia, num predio novo, rodeado de jardim, com vista para o mar, para senhor distincto ou casal sem filhos. Informa-se á rua Senador Dantas, 95. (Q 23708) E

ALUGAM-SE, em casa de tratamento, excellentes commodos, com pensão, a moços ou casaes distinctos, na rua Costa Bastos 16. (Q 22501) E

ALUGA-SE por contrato optimo armazem; serve para qualquer negocio ou deposito, acabado de reconstruir, com as necessarias condições hygienicas e logar de grande futuro, á rua Sacadura Cabral n. 118, proximo á Praça Mauá. Tratar com o Sr. Soledade, no 2° andar do referido predio. (Q. 24438) E

ALUGA-SE um grande sobrado com quatro salas espaçosas e tres quartos, todos com janellas para a rua, cozinha, area e demais dependencias, na rua S. Pedro n. 169. (Q 25268) E

HEMORRHOIDAS!!
Sem operação e sem dôr, com a MAMILLINA. Com uma só applicação desapparece a irritação e murcham os mamillos.
PREÇO 6$000. PELO CORREIO 7$000.
Deposito geral á RUA URUGUAYANA N. 60
Perestrello Filho & Cia. (4281)

ALUGA-SE uma sala, para atelier, moradia, escriptorios. Ver travessa S. Francisco n. 6, 2° andar. Tratar rua Gonçalves Dias 57, onde tambem tem 2 salas. (Q 25449) E

ALUGAM-SE dois quartos mobilados, sem pensão, com vista para a exposição, só a pessoas de tratamento, que não tenham creanças; praia de Santa Luzia n. 158. (Q 25371) E

ALUGAM-SE uma linda sala mobilada, com tres sacadas de frente, para tres moços do commercio, e um quarto, tambem mobilado, para tres pessoas; aluguel muito conveniente. Informes, rua Buenos Aires n. 173 (1° andar). (Q 24685) E

ALUGA-SE por contrato o novo predio da rua Marcillo Dias n. 50, proximo ao quartel-general; as chaves estão no sobrado junto; trata-se á rua dos Invalidos n. 133. (Q 24737) E

Machinas frigorificas "ATLAS"
AS MELHORES
H. Lerche
ENGENHEIRO
RUA DA ALFANDEGA N. 35, 1° andar
Rio de Janeiro (8318)

ALUGAM-SE, no confortavel predio da rua Silva Manoel n. 88, uma sala de frente, ricamente mobilada, com pensão, e mais dois quartos, em casa de familia de todo o respeito. (Q 24693) E

ALUGA-SE uma esplendida sala de frente, mobilada, com pensão de 1ª ordem e com todo o conforto, para um casal sem filhos ou cavalheiro, só se acceitam pessoas respeitaveis e de fino tratamento. Avenida Gomes Freire 139. (Q 23894) E

ALUGAM-SE 2 salas de frente mobiladas a casal de tratamento, sem filhos, em casa de familia de todo respeito, á av. Mem de Sá 2/J. (Q 23892) E

ALUGAM-SE dois bons escriptorios, á rua da Carioca 52, 1°; tratar 7 Setembro 195, 1°. (Q 24764) E

ALUGA-SE uma bom quarto de frente, mobilado, em casa de familia estrangeira, a cavalheiro do commercio. Avenida Gomes Freire n. 121. (Q 23850) E

ALUGA-SE um quarto mobilado, em casa de familia, Rua Gomes Freire 140, 1° andar, tel. C. 2379. (Q 24640) E

ALUGAM-SE 2 quartos, em casa de familia, mobilados. Avenida Mem de Sá 198, loja. (Q 24664) E

ALUGA-SE magnifica sala, luxuosamente mobilada, com ou sem pensão; Silva Manoel, 58. (Q 25261) E

ALUGA-SE um optimo compartimento, com agua, luz e telephone, proprio para uma officina de prothese ou equivalente, á rua da Carioca, 44, 1° andar. (Q 25221) E

ALUGAM-SE bons quartos a rapazes e casaes á rua do Lavradio n. 161, sobrado. (Q 25213) E

ALUGA-SE o esplendido 2° andar da rua Evaristo da Veiga n. 26, a quem comprar os moveis. (Q 24442) E

1° ANDAR. Alugam-se boas salas e gabinetes de frente, para consultorio ou negocio commercial, 7 Setembro n. 162. (Q 24308) E

ALUGA-SE uma excellente sala de frente mobilada e um quarto junto, para escriptorio, officina ou residencia de casal sem filhos, á rua da Carioca n. 48, 2° andar. (Q 25064) E

ALUGAM-SE 2 esplendidos andares, á rua da Candelaria, em frente ao Banco do Brasil. Trata-se á rua 1° de Março 55, loja, com o sr. Costa. (Q 24521) E

ALUGA-SE um lindo sobrado, com duas boas salas, tres quartos, fogão a gas, etc., á rua da Alfandega n. 216; trata-se na loja. (Q 25279) E

SUSPENSÕES Falta de regras: não ha como tomar uma capsula de Apiol Sabina e Arruda. Drogaria Geraldes, rua Uruguayana n. 142. Medicamentos puros. (Q 19965)

ALUGAM-SE boa sala e um quarto, em casa de familia, com pensão, a casal ou cavalheiro de tratamento. Cozinha italiana. Todas as commodidades; avenida Gomes Freire n. 155. (Q 25239) E

ALUGA-SE uma sala de frente, em casa de familia, a um senhor do commercio, á rua do Resende n. 187. (Q 252226) E

ALUGA-SE um espaçoso quarto, muito arejado, bem mobilado, a moços ou casal sem filhos, em casa de familia. Rua do Carmo 5, 2° andar. (Q 24625) E

ALUGA-SE um bom quarto mobilado, na rua Senador Dantas n. 82, casa de familia. (Q 25030) E

ALUGA-SE um magnifico quarto mobilado e sem pensão, a senhor do commercio, na rua Andrade Pertence n. 24. (Q 23871) G

ESCRIPTORIOS — Alugam-se á rua do Theatro n. 19, sobrado. (Q 24751) E

QUARTO. Aluga-se a moça protegida, casa de toda a discreção, rua Visconde Itauna, 513. (Q 25325) E

QUARTO, aluga-se um mobilado para solteiro, em casa seria, á rua Luiz de Camões 78, sobrado. (Q 23682) E

SALA de frente. Aluga-se uma, serve para escriptorio ou morada de 4 a 5 rapazes do commercio; rua Candelaria, 95, 1° andar. (Q 24708) E

Lapa e Santa Thereza

ALUGAM-SE sala e quarto de frente, com ou sem pensão; rua Taylor n. 12, Lapa. (Q 24707) F

ALUGAM-SE esplendidos commodos com pensão, com ou sem mobilia, casa de todo conforto moderno, predio novo, logar saudavel, á rua Francisco Muratori n. 53. (Q 23641) F

ALUGA-SE uma bella sala, com pensão, a um casal ou familia distincta, casa de grande jardim e telephone; rua Cassiano 2 (Gloria). (Q 23754) E

ALUGA-SE uma pequena casa mobilada, encerada, com jardim e quintal, a cinco minutos do largo dos Leões, Botafogo, com tres quartos, duas salas, banheiro com aquecedor, etc., quartos para creados e creanças e demais commodidades, por seis mezes, no minimo, pagamento adeantado, 600$ mensaes. Telephonar para 2793, Sul. (Q 24715) G

Rua Larga 29
OURO VELHO
Platina, brilhantes, joias velhas, dentaduras, etc. COMPRAM-SE pelo melhor preço, ou trocam-se por joias novas ou relogios para bolso, pulso, parede, etc.
CONCERTOS EM GERAL.
CASA DE CONFIANÇA
MONTEIRO & LOUREIRO.
Telephone Norte 3044. (Q 25063)

ALUGA-SE uma sala de frente mobilada, a senhor do commercio. Rua do Cassiano 11. (Q 25428) G

ALUGA-SE uma sala mobilada, em casa de tratamento; rua Silveira Martins n. 18, Flamengo. (Q 25465) G

Mobiliarios tapeçarias decorações
COLLOSSAL SORTIMENTO DE TAPETES FINOS
Visitem as nossas Exposições
CASA NUNES
RUA DA CARIOCA, 67—RIO (9919)

ALUGA-SE bello quarto com pensão, todo o conforto, independente, a senhor ou senhora de tratamento, casa estrangeira; 18, rua Taylor, Lapa. (Q 24469) F

PERTO do largo do Guimarães, ladeira dos Meirelles n. 32, aluga-se em distincta casa estrangeira, com todo o conforto moderno, dois quartos arejados, com pensão de primeira ordem. (Q 25319) F

ALUGA-SE o sobrado da rua da Lapa n. 43, a desoccupar-se. Trata-se no mesmo. (Q 24503) F

Cattete, Laranjeiras, Botafogo e Gavea

ALUGA-SE um commodo em casa de familia de todo respeito, a pessoas nas mesmas condições. Rua Silveira Martins 82, Cattete. Telephone 3901 Beira Mar. (Q 23901) G

A LOUER dans une famille française, un très joli appartement meublé, par mappin, avec entrée particulière, pouvant convenir à un ménage distingué ou de messieurs de haute position, sachant apprecier confort et excellente cuisine, rue Corrêa Dutra 99. (Q 25434) G

ALUGA-SE uma esplendida sala com gabinete e um quarto, com ou sem mobilia, com pensão, a casaes ou cavalheiros muito distinctos. Trata-se das 9 ás 5, na rua das Laranjeiras n. 41. (Q 25462) G

ALUGA-SE, em casa de familia de todo respeito, um bom quarto; rua Dois de Dezembro, 9, praia do Flamengo. (Q 24724) G

ALUGA-SE uma ou duas esplendidas salas, bem mobiladas, em casa de uma senhora estrangeira, sómente a um cavalheiro do commercio. Rua Benjamin Constant. Para tratar na rua D. Luiza n. 43, Gloria. (Q 25408) G

ALUGA-SE um quarto mobilado a cavalheiro, entrada independente, rua Guanabara, 34. (Q 24633) G

ALUGAM-SE salas e quartos, tudo de frente, ricamente mobilados, com ou sem pensão, banhos quentes, perto dos banhos de mar, pensão de 1ª ordem, a casaes ou cavalheiros; rua do Cattete n. 191, esq. Ferreira Vianna. Tel. B. M. 3746. (Q 24561) G

ALUGAM-SE boas salas a pessoas de tratamento, bem mobiladas, perto dos banhos de mar, casa de familia; tem todo conforto, e mais um quarto, preço modico; Cattete 261. Tel. 1.003, B. Mar. (Q 24552) G

ALUGA-SE, em casa de familia distincta, um quarto muito bem mobilado, sem pensão. Informações: Beira-Mar 996. (Q 25193) G

ALUGA-SE uma casa na rua Alice n. 23, com 7 bons aposentos. (Q 25140) G

ALUGAM-SE uma linda sala e quarto mobilados e agua corrente, com pensão, á rua Dois de Dezembro n. 115, Cattete. (Q 23611) G

Mediante o nome por extenso, edade, residencia, hora certa de estar em casa, um enveloppe já sellado e subscriptado para volta, o CENTRO HUMANITARIO D'"OS VIDENTES", Jesús, Caridade, Maria, José, fornece DIAGNOSTICOS aos doentes e os meios de CURAL-OS.

Correspondencia com "OS VIDENTES", Caixa Postal numero 2.216 (dois mil duzentos e dezeseis), RIO DE JANEIRO. (4687)

ALUGA-SE, em casa de familia franceza, um lindo apartamento, com entrada independente, para casal distincto ou senhor de alto tratamento, que saiba apreciar conforto e excellente cozinha, rua Corrêa Dutra 99. (Q 25435) G

ALUGAM-SE, em casa de familia, 2 salas confortavelmente mobiladas, com pensão, a pessoas de tratamento e de todo respeito, á rua do Cattete 250, sobrado. (Q 24758) G

ALUGAM-SE quartos bem mobilados, sem pensão, perto do Flamengo. Rua Corrêa Dutra 15. (Q 25437) G

ALUGA-SE parte de uma casa completamente independente, a quem comprar os moveis, preço modico; informar [illegible] (Q 23922) G

ALUGA-SE uma sala bem mobilada, á rua Corrêa Dutra 68, loja. Informar de tarde, Tel. B. M. 1485. (Q 23898) G

ALUGA-SE um quarto independente, na Gloria, sem moveis. Informa-se pelo telephone Beira Mar 3613. (Q 25298) G

ALUGAM-SE, em casa de familia, a pessoas respeitaveis, optimos aposentos com agua corrente, maximo asseio, linda vista sobre a bahia e todo o conforto. Com ou sem pensão; praia do Russell, junto ao Hotel Gloria, ladeira da Gloria n. 115. (3ª casa partindo da praia do Russell). (Q 21903) G

ALUGAM-SE bella sala de frente e quartos mobilados, com pensão, a preços muito reduzidos, Pensão Familiar; praça José de Alencar n. 14, Cattete. (Q 23797) G

ALUGA-SE, em casa de familia de todo respeito, um espaçoso quarto, a cavalheiro do commercio; rua Dois de Dezembro n. 33, Flamengo. (Q 24499) G

ALUGAM-SE, na Pensão Odessa, á rua do Cattete n. 136, aposentos, com ou sem pensão; a casa é nova; fala-se francez. (Q 24448) G

ALUGA-SE um quarto mobilado a rapaz do commercio; preço 70$; rua Paysandú n. 162, chalet XIII. (Q 25251) G

ALUGA-SE, em casa de familia, magnifica sala de frente, na rua do Cattete n. 298. (Q 23767) G

ALUGA-SE optimo quarto, bem mobilado e com mesa especial, em pensão de maximo conforto e hygiene, para casal ou cavalheiro de fino trato; r. Silveira Martins n. 70, Flamengo — Cattete. (Q 24497) G

ALUGA-SE uma sala de frente, bem mobilada com pensão em casa de familia, a pessoa de tratamento. Rua Corrêa Dutra n. 154. (Q 25118) G

ALUGAM-SE bons e arejados commodos novos a pessoas de todo o respeito, na rua Marquez de Abrantes n. 160. (Q 25138) G

ALUGAM-SE duas salas ricamente mobiladas, com pensão, a familias ou cavalheiros de fino trato; Corrêa Dutra n. 31, proximo aos banhos de mar. (Q 25281) G

ALUGA-SE, com pensão, a dois cavalheiros, aposento bem mobilado; Silveira Martins, 122, Cattete. (Q 25151) G

ALUGA-SE um espaçoso quarto, bem mobilado, em casa de familia de tratamento, para dois rapazes ou senhor; tem agua corrente (Flamengo). Preço modico. Inf. Tel. B. M. 3665. (Q 23809) G

ALUGAM-SE um quarto e sala de frente, mobilados, a um casal sem filhos ou senhoras de tratamento; rua das Palmeiras n. 84. (Q 25228) G

ALUGAM-SE sala com janella de frente e quarto com janella para o jardim, mobilados, com ou sem pensão, a casaes sem filhos ou cavalheiros, á praça José de Alencar n. 11, proximo á praia do Flamengo. (Q 22369) G

SUSPENSÕES Senhora, as capsulas de Apiol-Sabina e Arruda é sempre o melhor remedio; só compre da marca SEVENKRAUT. Rua Uruguayana n. 142. 142. Tubo 7$000. (Q 19965)

CASA — Traspassa-se uma esplendida a quem comprar os moveis por 5:000$ no melhor ponto do Cattete 306, sobrado; trata-se na mesma. (Q 25104) G

EM casa de duas senhoras de todo respeito, aluga-se um quarto independente por 60$000, á rua Visconde de Silva 108. (Q 25161) G

EM casa de um casal estrangeiro sem filhos, aluga-se uma sala e saleta com pensão a casal de tratamento. Rua Buarque de Macedo n. 39, sobrado. (Q 24376) G

FLAMENGO — Aluga-se a rua S. Vergueiro n. 80, uma sala e um quarto com pensão para casal ou para dois ou tres rapazes distinctos. (Q 23663) G

FLAMENGO, aluga-se um appartamento mobilado, só para cavalheiro. Praia do Flamengo 6. (Q 25452) G

NA Rua Barão do Flamengo, pertinho dos banhos de mar, em casa de familia, aluga-se bom quarto a senhor de alto tratamento. Telephone Beira Mar 2006. (Q. 24544) G

TO LET. In a French family a very pretty apartment furnished by Mappin with private entrance suitable for distinguished couple or for two gentlemen of high position able to appreciate confort and exellent cooking. Rua Corrêa Dutra n. 99. (Q 25433) G

Estomago - Figado e Intestinos
Digestões difficeis, gastrites, dôr e peso no estomago, vertigens, azia, enterites, hepatites e todas as molestias do apparelho gastro-intestinal, tratam-se com o ELIXIR EUPEPTICO, do Professor Dr. Benicio de Abreu. — A' venda em todas as pharmacias e drogarias do Rio e dos Estados. — Depositarios: *Alfredo de Carvalho & C.* — Rua 20 de Abril, 16 e 1° de Março, 10. 12858)

NA rua S. Vergueiro 86, em casa de familia de tratamento, aluga-se um magnifico apartamento de frente, com janellas para os lados, optima pensão, por preços modicos. Tel. B. M. 3910. (Q 25359) G

QUARTO mobilado, aluga-se a dois passos dos banhos de mar, para senhor do commercio, rua Barão do Flamengo 26. (Q 23788) G

SALA de frente — Aluga-se a duas pessoas serias, em casa de familia de todo respeito. Rua Buarque de Macedo [illegible] (Q 25860) G

SALA de frente e quartos com pensão, alugam-se á rua do Cattete n. 246, Tel. B. M. 3136. (Q 23777) G

SALAS e quartos. Alugam-se, com pensão, para casaes e rapazes de tratamento, á rua Corrêa Dutra n. 29, Flamengo. (Q 25444) G

Falta de regras — motivada por resfriados ou fraqueza uterina, tome capsulas de Apiol-Sabina e Arruda as mais puras do mercado. Tubo 7$000. Rua Uruguayana n. 142 — Drogaria. (Q 19965)

Leme, Copacabana e Leblon

ALUGA-SE o andar terreo da casa da rua Copacabana n. 516. (Q 25134) H

ALUGA-SE uma casa mobilada, propria para casal de tratamento, á rua Dario Silva n. 56, Ipanema; trata-se á rua Sete de Setembro n. 136, sobrado, entrada pela loja. (Q 23645) H

ALUGA-SE uma sala mobilada, com pensão, em casa de familia, na rua Miguel Lemos n. 48. (Q 25196) H

É ASSOMBROSO!!!
Os preços dos lindos chapeus para senhoras e senhoritas.
Colossal sortimento em fôrmas dos ultimos modelos em todas as côres.
A mais bella collecção de chapeus para crianças.
Flôres, fitas, fantasias de pennas, vidrilhos, gazes, etc.
Tudo a preço de reclame.
CHAPELARIA VARGAS
Rua 7 de Setembro, 120
Entre Uruguayana e Travessa de São Francisco. — Telephone 4125. (3380)

ALUGA-SE, junto aos banhos de mar, grande predio novo, para familia de tratamento; tem 5 grandes quartos, 3 pequenos e muitas outras dependencias, grande jardim e terreno. Dá fundos para a avenida Vieira Souto, Ipanema. Rua Prudente de Moraes n. 259. (Q 25263) H

ALUGA-SE um bom quarto, na rua Copacabana 516. (Q 25134) H

ALUGA-SE, em Copacabana, magnifico predio, á rua Bolivar n. 79; está aberto; informar com o sr. Jorge Pinto, avenida Central n. 131. (Q 25342) H

COPACABANA. Hotel Astor. Conforto e bom tratamento. Rua Xavier da Silveira n. 80. Teleph. Ip. 1129. (Q 23790) H

QUARTOS, com ou sem pensão, fornece-se comida fóra, Hotel Balneario, rua Barroso 43. Tel. Ipanema 1327. (Q 23694) H

Saude, Praia Formosa e Mangue

ALUGA-SE por contrato de 2 annos, um esplendido pavimento, sobrado, na rua V. de Itauna 75; aluguel 450$000. As chaves e tratar na mesma rua 110, sob. (Q 25134) I

Catumby, Estacio e Rio Comprido

ALUGAM-SE, lindos, arejados e independentes quartos, em casa de familia estrangeira; travessa Santos Rodrigues n. 15 (Estacio de Sá). (Entra-se pela rua Dr. Maia Lacerda). (Q 23737) I

ALUGA-SE um quarto de frente, alugar saudavel; rua Santa Alexandrina n. 225. (Q 25094) J

O "ELIXIR 914"

Palavras de um grande scientista italiano

Dado o valor therapeutico dos simples ingredientes que compõem o ELIXIR 914 e o excellente resultado que venho colhendo na minha clinica, o reputo um dos melhores para o fim a que se destina e não deixo de prescrevel-o com a mais intensa satisfação.
S. Paulo, 19 — 5 — 1922.
(assig.) DR. JOSE' TIPALDI.
Firma reconhecida.

Não ataca o estomago, depura tonificando. Não se deve tomar depurativos sem experimentar o ELIXIR 914.

Em todas as Drogarias e Pharmacias

A *"FLUXO-SEDATINA"* produz resultado nas Colicas Uterinas em 2 horas e combate todas as doenças do Utero, Inflammações dos Ovarios, Suspensões, etc. (2.844)

ALUGA-SE uma boa sala de frente, em casa de familia, á av. Rio Comprido n. 337, 1° pavimento. (Q 24567) J

ALUGA-SE uma boa sala de frente, em 1° andar terreo; rua Visconde de Itaúna n. 84. (Q 23688) I

ALUGA-SE casa, r. D. Julia 6; 2 pavimentos, reformada, aberta de 11 ás 3. Sem contrato. (Q 25432) J

ALUGA-SE um quarto com pensão para casal ou cavalheiro de tratamento. Rua Aristides Lobo 50. Tel. Villa 4410. (Q 25395) J

CONFORTAVEL sala com entrada independente, casa de familia. Rua D. Maria, 54. A. Campista. (Q. 25385) J

PRECISA-SE de uma pequena casa com bastante terreno, em Itapirú ou Santa Alexandrina, Haddock Lobo, S. Christovão ou Villa Isabel; trata-se na rua Carlos Carvalho n. 42—Restaurante. (Q 25355) J

Haddock Lobo e Tijuca

ALUGAM-SE uma magnifica sala de frente e um quarto independente, com pensão de primeira ordem, em casa de casal de tratamento, a casal sem filhos, senhoras ou senhores de todo respeito; predio novo, luz, banhos e preços modicos; dão-se e pedem-se referencias; rua Conde de Bomfim n. 834. (Q 24746) K

ALUGAM-SE confortaveis quartos mobilados, na Pensão Silva Lobo; Mariz e Barros, 200. (Q 24575) K

ALUGAM-SE bons quartos, com pensão, a casaes e solteiros, em pensão de primeira ordem e de familia distincta, á rua Haddock Lobo n. 447. Magnifico predio, em centro de jardim. (Q 24543) K

ALUGA-SE, com pensão, em casa de familia, um espaçoso quarto, a casal distincto; tem telephone, banhos quentes e frios; rua Dr. Aristides Lobo n. 26. (Q 24721) K

Tintura COCHIARELLI
Poderosissimo tonico estomacal
Unico remedio para dispepsia, gastralgia, flatulencia, prisão de ventre, colicas e vomitos.
Unico remedio efficaz para enjôos de mar.
Deposito geral: Drogaria BAPTISTA — Rua 1° de Março n. 10. (Q. 10863)

ALUGA-SE um esplendido quarto de frente de rua, com duas janellas, entrada independente, teleph., luz electrica, banhos quentes ou frios, etc., a casal sem filhos, e com pensão, na rua Haddock Lobo n. 226, casa de familia. (Q 25203) K

ALUGA-SE, com contrato, na rua Uruguayana n. 139, 1°, o bem localizado predio, com 8 quartos, da rua Haddock Lobo 319; visitas das 3 ás 5. (Q 24672) K

APOSENTO, cede-se um com pensão, luz e banhos quentes, em casa de senhora respeitavel, rua S. Henrique n. 148, praça Saenz Peña. (Q 25335) K

ALUGAM-SE, em casa de um casal, dois confortaveis aposentos, mobilados ou não, com pensão, a senhora só ou casaes sem filhos; rua Conde de Bomfim n. 699. (Q 24388) K

ALUGAM-SE, com contrato, as boas casas da rua do Mattoso ns. 177 a 199, 83 a 88 e 107 a 133, com 8, 9 e 11 quartos, respectivamente. Trata-se na rua de S. Pedro n. 61, 1°, sala 3. (Q 20655) K

ALUGA-SE a casa da rua Club Athletico n. 84, toda reformada, com 3 quartos, 2 salas, banheiros, etc. Tratar á rua da Luz n. 26, das 11 ás 15 horas. (Q 23926) K

ALUGA-SE por contrato o grande e confortavel predio de um só pavimento na rua Dr. José Hygino n. 186 (Tijuca), antes da rua Uruguay. Chaves no n. 188. (Q 25241) K

EM casa de pequena familia, alugam-se duas salas de frente, sendo uma bem mobilada, para casal e outra sem mobilia, á rua Conde Bomfim 954. (Q 24546) K

NA rua Santa Sophia n. 36, Tijuca, em casa de distincta familia, alugam-se esplendidas salas de frente e quartos para cavalheiros de tratamento, com ou sem pensão. (Q 25207) K

SALA — Aluga-se em casa de familia, a casal ou pessoas distinctas, uma magnifica e bem asseiada, com tres janellas para fóra, rua Haddock Lobo 72. (Q 24636) K

São Christovão, Andarahy e Villa Isabel

ALUGA-SE um bom quarto de frente, sem mobilia, a pessoa distincta, em casa de familia, no bairro Santa Genoveva, rua Santa Genoveva n. 14 — rua S. Christovão n. 518-A. Bondes S. Januario, Alegria, Bomsucesso, etc. (Q 25274) L

ALUGA-SE esplendida sala de frente, mobilada, com ou sem pensão, a casal distincto; rua D. Maria n. 100, Aldeia Campista. (Q 25292) L

ALUGA-SE um commodo por 35$, á rua Mariz e Barros 354, bondes de 100 réis. (Q 24675) L

ALUGA-SE a metade de uma casa á rua Pereira Lopes n. 26; tratar na mesma, das 7 ás 9 horas do dia, perto da rua S. Luiz Gonzaga. (Q 24420) L

ALUGAM-SE 2 boas salas de frente e um bom quarto proprio para sociedade, no sobrado da rua Mariz e Barros 57; trata-se no mesmo. (Q 23925) L

ALUGA-SE um predio apalacetado com magnificas accommodações, á rua Bella São João 54. Preço 400$. (Q 23888) L

ALUGA-SE um predio novo, com 3 quartos, 2 salas, fogão a gaz, banheira, etc., em Villa Isabel, rua Theodoro da Silva n. 520, e trata-se á rua do Theatro n. 3, sala 3, das 4 ás 7. (Q 24710) L

ALUGA-SE parte de um sobrado, a casal sem filhos, no Campo de S. Christovão n. 50. (Q 24722) L

ALUGA-SE, a cavalheiro ou a casal sem filhos que não cozinhe, uma sala de frente, completamente independente, em casa de casal sem filhos, onde não ha outros inquilinos, á travessa Mathilde n. 19, perto do ponto dos bondes da Fabrica. (Q 25338) L

ALUGA-SE um lindo predio assobradado, moderno, acabado de construir, com duas salas, dois quartos, banheira esmaltada, fogão a gaz, escada de marmore na entrada, quintal, etc.; á rua Corrêa de Oliveira 3, esquina de Souza Franco (ponto de 100 réis); acha-se aberto e trata-se á rua da Alfandega 216, aluguel 300$. (Q 24760) L

APOSENTO com linda mobilia e boa pensão, aluga-se um em casa de uma senhora de fino trato, phone Villa 4417, 56, r. General Canabarro, São Christovão. (Q 24566) L

ALUGA-SE, com contrato, uma excellente casa para negocio, no Boulevard Vinte e Oito de Setembro n. 249, em Villa Isabel. As chaves no n. 247. Trata-se na rua Aguiar n. 77. (Q 25308) L

ALUGA-SE, confortavelmente mobilada, a aprazivel vivenda da rua General Canabarro n. 91, em centro de grande terreno arborizado. Para ser vista das 2 ás 5 e das 8 ás 10 da noite. (Q 24402) L

ALUGA-SE a casa da rua Jorge Rudge n. 147, casa 10, em V. Isabel, com 3 quartos, 2 salas, quarto de banho com banheira, fogão a gaz, etc.; preço 280$000. Póde ser vista até ás 10 horas da manhã. (Q 23655) L

ALUGAM-SE, juntos ou separados, dois bons aposentos, com pensão, em magnifica residencia de familia conceituada, á rua Vinte e Quatro de Maio n. 43, S. Francisco Xavier. (Q 23667) L

BOA sala de frente, aluga-se uma independente, em casa de familia, sem outros inquilinos, só a rapazes solteiros; á rua Visconde de Abaeté n. 33. Villa Izabel. (Q 23716) L

QUARTO mobilado. Aluga-se para cavalheiro. Rua Barão Mesquita 557, sobrado. (Q 25294) L

PRECISA-SE uma casa em Villa Isabel, para pequena familia, paga-se um anno adeantado, com quintal, de 250$ até 300$. Lapa 57, sobrado. (Q 25149) L

SUBURBIOS

ALUGA-SE uma casa á rua Domingos Freire n. 35, por 60$000; trata-se na mesma. (Q 25427) M

ALUGA-SE o predio da rua Jockey-Club, com 3 salas, 7 quartos, porão habitavel e mais dependencias para familia de tratamento. Trata-se na mesma rua n. 362. (Q. 25163) M

ALUGA-SE ou vende-se o predio á avenida Suburbana n. 1.481; ponto dos bondes de Cachamby; aluguel 180$; preço 12 contos; póde ser metade á vista e metade a prazo; trata-se á r. do Lavradio 148, sobrado, com Vicente. Tel. C. 2770. (Q 25194) M

ALUGA-SE por contrato de dois annos a esplendida casa e chacara da rua Flack n. 133, estação do Riachuelo. Trata-se na mesma, das 11 ás 15 horas. (Q 25243) M

ALUGA-SE casa com grande terreno, 4 quartos, 3 salas, cozinha, banheiro, etc., por 350$, ou por 130$ passando-se o contrato, estação do Sampaio, bonde Cascadura. Trata-se neste jornal, no Rio Mensageiro, com o sr. Silva. (Q 24378) M

ALUGA-SE excellente casa, com terreno, para pequena familia, á rua Silva Rabello n. 137, Todos os Santos. Chaves no n. 141. (Q 23712) M

ALUGA-SE a casa n. 486 da rua Archias Cordeiro, com tres quartos, duas salas e optimo armazem independente. Informações á rua General Severiano n. 126. Tel. 3497, Sul. (Q 24447) M

ALUGA-SE a casa da rua D. Anna Guimarães n. 53, Rocha, 2 salas, 3 quartos, cozinha, banheiro com aquecedor a gas, W. C., tanque, etc. As chaves na casa ao lado. Tratar com o sr. Palhares, no Correio Geral ou em Inhauma, rua Padre Januario 108. (Q 25198) M

ALUGA-SE o predio da rua Jockey-Club, com 3 salas, 7 quartos, porão habitavel e mais dependencias para familia de tratamento. Trata-se na mesma rua n. 362. (Q 23278) M

ILHAS

ALUGA-SE bonito quarto em familia socegada. Icarahy, rua Pereira Nunes, 66. (Q 23866) Y

ALUGA-SE por 350$ e contrato a pittoresca e confortavel vivenda, mobilada, mesmo defronte da encantadora praia da Guarda n. 83 — Paquetá. (Q 25323) X

NICTHEROY

ALUGA-SE, na praia das Flexas, magnifico predio. Trat. r. Visconde do Rio Branco 803, com D. Silc. Tambem se vende por 46:000$, facilitando-se o pagamento. (Q 24390) T

ALUGAM-SE uma sala e dois quartos, juntos ou separados, em casa séria, situada em centro de jardim, perto dos banhos de mar; rua General Andrade Neves n. 204, S. Domingos, Nictheroy. Bonde de Gragoatá. (Q 24528) T

ALUGA-SE um quarto para casal ou a dois senhores de tratamento, com meia pensão, á rua Coronel Moreira Cesar n. 107, Icarahy. (Q 23491) T

PRECISA-SE de um vendedor pratico para vendas de charutos, á commissão ou ordenado. Tratar á rua Visconde Uruguay n. 76 — Nictheroy. (Q 23747) T

O que toda mulher deve saber

O Instituto "Medicamenta" quiz offerecer ás senhoras um remedio que estivesse á altura de seus creditos e depois de cuidadosas pesquizas lançou á venda o

REGULADOR FONTOURA

Poderoso restaurador uterino o qual tonifica o apparelho genital da mulher, regularisa a funcção do sangue, activa a circulação, dá nova vida ao musculo uterino, descongestiona os orgãos inflammados, supprime a dôr proveniente de regras irregulares, elimina os disturbios nervosos, as enxaquecas, os atrazos e com a sua acção poderosamente tonica supprime todos os desarranjos e lesões da mulher.

O Regulador Fontoura é completo na sua formula, perfeito no seu acondicionamento e efficaz na sua acção.

QUEM O USAR UMA VEZ NUNCA MAIS O DISPENSARÁ.

Em todas as pharmacias e drogarias.

Dep.: — PLINIO CAVALCANTI & Cia.
Alfandega, 144.
— RIO DE JANEIRO. —

VENDEM-SE em Copacabana bonitas casas novas e bons lotes de terreno. Trata-se na avenida Rio Branco n. 181, primeiro andar, sala 4, com o sr. Cardoso. (Q 25248) N

VENDE-SE por 12 contos uma casa com 2 s., 2 q., cozinha, rua Columbia, 87, Quintino Bocayuva. Trata-se na mesma rua, 23-A. (Q 25197) N

VENDE-SE um terreno em boas condições, com 15 m. frente por 38 m., tem agua, luz, esgoto e gaz á porta. Ver e tratar á rua Dias da Cruz n. 335, sobrado. (Q 25232) N

VENDE-SE uma casa, 2 quartos, 2 salas, jardim e quintal. Ver e tratar á rua Zeferina 120; precisa de concertos. (Q 25233) N

VENDE-SE magnifico terreno com 20 metros de frente, á rua S. Francisco Xavier; trata-se á r. S. Guimarães, 157, sob. (Q 23.608) N

VENDE-SE por 24 contos um predio com 3 quartos, 2 salas, pequeno jardim e quintal, junto aos bondes. Rua S. João, 39. Rocha. De manhã. (Q 25138) N

VENDE-SE um bom palacete á rua Vinte e Quatro de Maio; ver e tratar na rua Buenos Aires n. 77 (loja). (Q 25482) N

VENDE-SE um palacete na Tijuca, com garage e pomar. Trata-se na avenida Rio Branco, 124, Casa Samuel. (Q 25277) N

VENDE-SE um solido predio com quatro quartos, duas salas e mais dependencias para familia. Tem grande terreno com arvores fructiferas e optimo parreiral systema portuguez. E' construcção e moradia de seu proprietario que tendo de ausentar-se o vende por preço de occasião. Rua Carlina n. 87, estação de Olaria, cinco minutos da estação. Para mais esclarecimentos com o sr. Castro, á rua Marechal Floriano n. 38. (Q 23815) N

VENDE-SE com urgencia um terreno medindo 12 x 57, prompto para edificar, na rua Barão de Mesquita 991, passando a rua Ferreira Pontes; trata-se com o proprietario á rua do Lavradio n. 196, 2º andar. (Q 25830) N

VENDE-SE um predio com bons accommodações. E. Riachuelo. R. Magalhães Castro. Tratar rua Rosario 116, sr. Almeida. (Q 25217) N

VENDE-SE optimo terreno entre os ns. 538 e 542, rua B. Bom Retiro (5 x 31). Trata-se telephone Jardim, 86. Preço 6:500$000. (Q 25625) N

VENDEM-SE lotes de terrenos promptos a edificar. Bondes á porta. Rua D. Romana. Tratar Engenho de Dentro, rua Quitanda, 4, sob. S. Guimarães. (Q 23609) N

VENDEM-SE na "Villa dos Esperança", fronteira ás estações de Bento Ribeiro e Marechal Hermes, na Central, e de Honorio Gurgel e Santa Auxiliar, ultos e bellissimos lotes de terreno, arrelados por optimas avenidas e ruas, em prestações modicas e mensaes a prazo de 5 annos. Occasião livre. Optimo horario de trens expressos. Trata-se diariamente, inclusive Domingos, no escriptorio da Cia. Suburbana de Terrenos e Construcções, em frente á estação Marechal Hermes. (Q 23538) N

VENDE-SE um bom terreno, no Engenho de Dentro, medindo 6 metros por 50. Trata-se á rua Vasco da Gama n. 60, com Jorge. (Q 24359) N

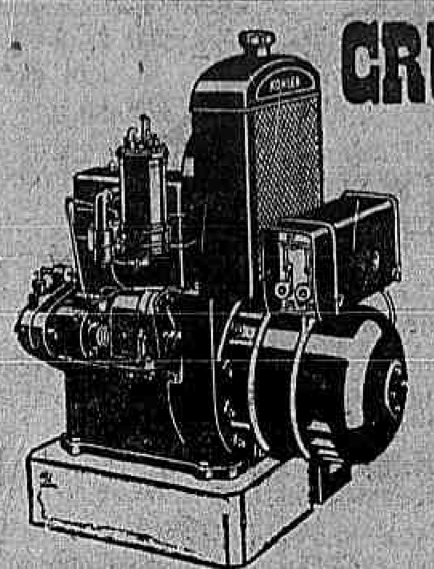

CRUPO KOHLER

Fabricados pela Kohler Co. A. S. A.
Para illuminação electrica de:
FAZENDAS — ESTAÇÕES
ESTRADAS DE FERRO, NAVIOS DE GUERRA, MERCANTES, etc.
Verifiquem as grandes vantagens que seguem, sobre os seus similares:
1º) — Não tem bateria de accumuladores.
2º) — E' de 110 volts, 1.500 watts.
3º) — De partida e parada inteiramente automaticas, bastando para isso accender ou apagar qualquer lampada da installação.
4º) — Economia incomparavel de combustivel.
5º) — Espaço occupado, o minimo possivel.
Agentes e depositarios:

Mayrink Veiga & Cia.
Engenheiros Importadores e Exportadores
15, 17 — Rua Municipal — 19, 21
RIO DE JANEIRO.
Peçam informações mais detalhadas.
Encarregam-se da montagem em exposição, funccionando, no Pavilhão Americano, na Praça Mauá. (8565)

VENDE-SE o moderno e solido predio com magnifico pomar á rua 28 de Setembro n. 55 (hoje, rua João Alfredo), Muda da Tijuca, com optimas e amplas accommodações para familia de tratamento. Trata-se com o leiloeiro Palladio, á rua São José numero 57. (Q 25387) N

VENDE-SE, por 12 contos, em Ramos, parte alta, a 2 minutos da estação, casa nova, com 2 q., 2 salas, copa, q. de banho com banheira esmaltada, agua quente e fria, cozinha, despensa, quintal 11 x 52. Negocio directo e urgente. Trata-se com Julio, Quitanda 49, loja. (Q 23650) N

VENDE-SE um bom predio assobradado e terreno pegado, com 2 quartos grandes e 2 salas, cozinha e mais dependencias, porta e 2 janellas, portadas de cantaria, na rua Affonso Cavalcanti n. 178; trata-se na rua de S. Christovão n. 92, com Monteiro, das 8 ás 11 da manhã. (Q 23635) N

VENDE-SE uma casa, construcção solida, com 3 quartos, 2 salas e mais dependencias, varanda no lado, jardim e quintal, á rua Dias da Cruz, 3 minutos da estação do Meyer. Com o sr. Jorino, rua da Alfandega, 306, loja. (Q 23657) N

VENDE-SE uma casa á rua Itaquatiara 17; tendo 2 salas, 3 quartos, corredor, electricidade, agua e pequeno pomar; trata-se á mesma rua 128, não se admitte intermediario. (Q 24408) N

VENDE-SE um optimo terreno, prompto a edificar, preço de occasião, á rua Angelo Bittencourt, Andarahy, trata-se com José, á rua do Rosario 103, das 15 ás 17 horas. (Q 23783) N

VENDE-SE boa casa. Rua Domingos Lopes 146, Madureira. (Q 23734) N

VENDE-SE o bom predio á rua Delphina, 36, Tijuca, em centro de terreno, dividido em 4 quartos, 2 salas e mais dependencias, em leilão pelo leiloeiro Iglesias, quinta-feira, 22 de março 1923, ás 5 horas da tarde, em frente ao mesmo. (Q 24269) N

VENDEM-SE lotes de terreno em S. Matheus e Parada Thomazinho, logar muito saudavel, como póde ser visto pelas muitas familias já residentes ali, lotes a 100$, 200$ e 300$ perto da parada, lotes todos plantados com lindas arvores e laranjeiras de enxertos, dando frutas, a 450$, em prestações de 5 º/º, podem-se comprar muitos lotes juntos, para sitios, tem agua nascente, informações na Pharmacia, estação S. Matheus, Linha Auxiliar. (Q 24026) N

VENDEM-SE os predios, chacaras, sitios e terrenos nas ruas abaixo mencionadas e trata-se na rua da Alfandega 132, loja, Candido:

Predios rua Barão S. Fcº Filho	40:000$
" rua Barão Cotegipe	38:000$
" rua Magalhães Castro	35:000$
" rua Magalhães Castro	25:000$
" rua Magalhães Castro	20:000$
" rua Santa Maria	22:000$
" rua Minervina	21:000$
" rua Leopoldo, chacara	20:000$
" rua Barão Bananal	11:000$
" rua Zeferino de Castro	9:000$
Estrada Velha da Pavuna, chacara	38:000$
Terrenos avenida Maracanã, lotes de 12 x 50, em frente ao n. 1.052	5:000$
Terrenos Estrada Velha da Pavuna, área de 110 x 240, junto estação Belford Rocho, preço	4:000$
Predios rua V. Silva, 2	40:000$
" rua D. Mariana	48:000$
Terreno rua V. Santa Isabel, 12 x 41	10:000$

(Q 24759) N

JUVENTUDE ALEXANDRE

O mais poderoso tonico dos cabellos! Extingue a caspa em tres dias. Os cabellos brancos ficam pretos, não queima, não mancha a pelle; a JUVENTUDE dá vigor, mocidade e crescimento nos cabellos.
Evitar imitações, pedindo sempre
Juventude Alexandre
Preço, 3$000; pelo Correio, 5$000. Nas boas perfumarias e drogarias.
Deposito, CASA ALEXANDRE - Ouvidor 143.

SE O CONTRATOSSE

NÃO PRODUZIR O EFFEITO que annunciamos para qualquer tosse, mesmo a tosse dos tuberculosos até no 2º gráu, bronchite simples ou chronica, [illegible] asthma, constipação, grippe, etc. DEVOLVEREMOS IMMEDIATAMENTE O DINHEIRO, Á RUA DE SANT'ANNA, 218. [illegible] Adultos: 4 a 5 colheres por dia. Creanças: — colheres de chá. O CONTRATOSSE deve ser usado quando todos os remedios falharem. (3972)

Nos FERIMENTOS, CONTUSÕES e HEMORRHAGIAS.
Tintura de
JUCA
de ALBERTO
Em todas as Pharmacias e Drogarias. Vidro, 2$500.
Deposito: Av. Mem de Sá 115 (9997)

VENDE-SE um bello lote de terreno proximo da estação do Meyer, tendo 260 metros quadrados, nivelado e prompto a edificar, lado esquerdo da estação, proximo dos bondes e do trem, preço 1:800$000; vendem-se tambem outros lotes menores a 500$, 600$ e 700$000, no mesmo logar; tambem se vendem predios novos a 6:500$000, 8:000$000 e 12:000$000, sendo 40 por cento á vista e o resto em prestações. Trata-se directamente na rua do Carmo 47, sala 3, das 10 ás 5 horas, com o sr. João. (Q 25436) N

VENDE-SE um bom piano [illegible] quasi novo, modelo pequeno, cordas 7 oitavas e bons vozes, 1:600$, de particular. Rua [illegible]

VENDE-SE um Lulú da Pomerania, n. 2. Rua Frei Caneca, Pharmacia. Preço 150$000.

VENDEM-SE alguns vestidos, chapéos finos e roupas brancas, de particular que se retira. Cattete 5, 1º andar.

VENDE-SE uma gatinha Angorá, rua Theodoro da Silva 237-A, Villa Isabel.

VENDE-SE um fogão a gaz, com 3 fócos, á rua do Cattete, 116, loja.

VENDEM-SE 2 cachorrinhos Terrier a 25$ cada um, á rua 7 de Dezembro, 25-A (casa 2), Cattete.

PÓ DE ARROZ RENY
Medicamentoso, adherente e perfumado.
Adhere mesmo sem creme. (Q 19768)

VENDE-SE uma casa acabada de construir, com duas salas, dois quartos, banheiro, despensa, porão habitavel e terreno, no mais saudavel recanto da Boca do Matto, á rua das Mangueiras. Facilita-se o pagamento. Rua Lins Vasconcellos 378. (Q 25426) N

VENDEM-SE os predios da rua Dr. Carmo Netto ns. 272 e 272-A, proximo á avenida Salvador de Sá; para ver e tratar, nos mesmos, do meio-dia ás 4 horas da tarde. (Q 25417) N

TRASPASSES

TRASPASSA-SE ou aluga-se uma casa mobilada, na praia de Botafogo; trata-se pelo telephone Sul [illegible]

TRASPASSA-SE uma boa casa mobilada, preparada para pensão, com todos os utensilios necessarios, preço muito barato, verdadeira pechincha para o comprador. Informa-se á rua Buenos Aires, 173 (1º andar).

SIM... MAS NÃO E' SÓMENTE A CLASSE MEDICA QUEM O DIZ, EU TAMBEM DIGO E POR EXPERIENCIA PROPRIA

O Dynamogenol é indispensavel a todos os individuos cujo trabalho produz a fadiga cerebral — taes como: literatos, jornalistas, padres, professores, empregados publicos, estudantes e guarda-livros.
O Dynamogenol é de resultados surprehendentes nos seguintes casos:

ANEMIA	VERTIGENS	CONVALESCENÇA
TUBERCULOSE	BRONCHITES CHRONICAS	MAGREZA
CHLORO ANEMIA	AGENESIA	DORES DE CABEÇA
FLORES BRANCAS	PALLIDEZ	FALTA DE APPETITE
FADIGA CEREBRAL	INSOMNIA	FRAQUEZA GERAL
HYSTERISMO	PALUDISMO	SUORES NOCTURNOS
NERVOSO	PERDAS SEMINAES	MA' DIGESTÃO, ETC.

DYNAMOGENOL

Nestas e outras molestias DYNAMOGENOL é de um effeito seguro e rapido.
As parturientes não devem nunca deixar de tomar o Dynamogenol durante a gestação e após a delivrance pois assim conseguem filhos robustos e ter abundancia de leite rico em phosphatos graças a esta inegualavel preparação — Um só vidro do Dynamogenol representa para a senhora que amamenta mais vantagens que uma duzia de garrafas d'agua Ingleza.
Vende-se em todo o mundo e na rua 7 de Setembro n. 186. (3715)

VENDE-SE uma casa com 4 q., 2 s. e enorme quintal. Travessa Tenente Costa 5, E. Todos Santos. (Q 23183) N

VENDE-SE um terreno á rua Inhangá, Copacabana, com 12 metros de frente e fundos até á vertente do morro, com uma casinha velha n. 23, nos fundos. Trata-se pelo telephone B. M. 938. (Q 23637) N

VENDE-SE uma casa pequena, rua D. Clara 16 (Todos os Santos). Bondes José Bonifacio e Inhauma. Para ser vista das 9 horas em deante. (Q 24064) N

Os cofres Nascimento

não precisam de reclame, basta que sendo submettidos 6 vezes a grandes concursos, levantaram 6 grandes premios. Procurae-os na RUA GENERAL CAMARA 223 — Telephone Central, 3934. (9974)

VENDE-SE por 40 contos, em boa rua em Jacarépaguá, perto dos bondes, pequena vivenda moderna, centro de terreno arborizado, com fruteiras, de 20 x 50; trata-se á r. S. Pedro, 113, sob. Tel. Norte 1017. (Q 23906) N

VENDE-SE por 18 contos, á rua Padre Roma 89, Engenho Novo, bondes de Lins Vasconcellos, predio com 2 salas, 3 quartos, etc., terreno 21 x 35; trata-se á r. S. Pedro, 113, sob. (Q 23906) N

VENDE-SE uma boa casa tendo o terreno de frente 12 por 64 metros fundos, com 2 quartos, 2 salas, cozinha, W. C., arvores fructiferas, agua com fartura, luz electrica, na Avenida Suburbana 1.029. Chaves na casa vizinha; tratar rua Figueira de Mello 9, sobrado. (Q 23924) N

SOBRADO no centro, traspassa-se; informações na rua do Theatro 21, 2º andar. (Q 25068)

TRASPASSA-SE um atelier de chapéos em optimo ponto da Av. Rio Branco. Negocio de occasião. Rio Branco, 137, 4º andar, sala [illegible]

TRASPASSA-SE uma bem montada secção de chapéo para senhoras numa importante casa no melhor ponto da cidade. Cartas a este jornal a A. G.

TRASPASSA-SE um armazem na rua Haddock Lobo, proximo á avenida Rio Comprido; tratar com o sr. Paulo T. de Carvalho, á rua do Rosario 103, sob., das 11 ás 5 horas.

TRASPASSA-SE uma casa de ovos, bem situada e afreguezada, fazendo bom negocio, com bons remettentes do interior, livre e desembaraçada de qualquer onus; informa-se por obsequio á rua S. José n. 54, armazem.

VENDAS DIVERSAS

VENDE-SE uma rica mobilia de sala de jantar, á r. Barão de Itapagipe, 160. (Q 22921) O

VENDE-SE grande e boa pensão, bem frequentado e no melhor logar do centro da cidade, aluguel insignificante, contrato por cinco annos; negocio de occasião e com urgencia; motivo molestia do dono. Trata-se Camerino 46, sob., qualquer hora. (Q 25246) O

VENDE-SE magnifico piano Schiedmayer, crapeaux, quasi novo, á rua Conde de Bomfim, 242, casa 6. (Q 24558) O

VENDEM-SE um guarda prata de canella, novo, uma mesa elastica com 3 taboas e um guarda comidas, por preço modico, de particular, á rua Escobar n. 10, S. Christovão. (Q 25153) O

Achados e perdidos

APOLICES perdidas — Perderam-se seis apolices de conto de réis cada uma, todas uniformizadas, do juro de 5 º/º ao anno, sendo duas de ns. 197.341 e 197.342, pertencentes a sr. Libania Tavares Martins Vianna, portugueza, casada com Alberto da Cruz; duas de ns. 197.333 e 197.334, pertencentes a Candida Martins Vianna, portugueza, casada com Filippe Francisco Fernandes; duas de numeros 197.337 e 197.338, pertencentes a José Tavares Martins Vianna, portuguez, casado. — Rio de Janeiro, 19 de Fevereiro de 1923. — pp. Vianna, Ortigão e Comp. (Q 21191)

CASA de penhores. Arthur Alves (Th. Ribeiro & C. Successores), 40, rua Luiz de Camões, 40. Perdeu-se a cautela n. 21.956, desta casa. (Q 25311)

J. LIBERAL. Perdeu-se a cautela n. 149.703, desta casa.

J. G. LIMA, Successor de Lima & Vieira, rua Buenos Aires 33. Perderam-se as cautelas de numeros 14.902 e 15.207, desta casa.

J. G. LIMA, successor de Lima & Vieira; rua Buenos Aires n. [illegible] Perdeu-se a cautela n. 15206 desta casa. (Q 25036)

PERDEU-SE a cautela n. 42.580 da casa Del Vechio & C., á rua Sete de Setembro, 207; ás providencias estão dadas.

PERDEU-SE um pequeno embrulho com escovas de carvão, no bonde Uruguayana. Pr. Bandeira. Pede-se á pessoa que encontrou o obsequio de entregar nesta redacção. (Q 25418)

PERDEU-SE a cautela da Caixa Economica de n. 22.868, do Estado do Rio de Janeiro, 21 de março de 1923.

PERDEU-SE entre Av. Rio Branco e r. General Camara, uma carteira de folha pequena contendo estampilhas federaes, na importancia de 740$000 e do Estado de Minas Geraes na importancia de 28$000. Será gratificado quem entregar á rua Paulo de Frontin, 52, sobrado, Esplanada do Senado, depois das 19 horas, ao sr. Machado. (Q 24661)

PERDEU-SE a caderneta n. 17219 da Caixa Economica.

SIMON Ettinger, rua Luiz de Camões, 55; perderam-se as cautelas desta casa numero 116916 e [illegible]

VIANNA, Irmão & Cia. Rua Praça 1º, antiga Espirito Santo, 28 e 30. Perdeu-se a cautela n. [illegible] desta casa.

O Cabello está cahindo ?
Use sem demora o
PILOSAN
E' o mais poderoso tonico dos cabellos que evitará a calvicie, fará nascer novo cabello e extinguirá immediatamente a caspa. — Quem experimentar uma unica vez o "PILOSAN" usal-o-á sempre. Vende-se nas pharmacias, drogarias e perfumarias. (8047)

VENDE-SE um deposito de pão, com licenças pagas, com diversos addicionaes, livre e desembaraçado, tendo moradia para familia, á rua Itapiru' n. 215, a razão da venda se explicará ao pretendente. (Q 25141) O

VENDE-SE machina de escrever Ideal, Underwood, e portatil Erika, rua Chile 35, sob. (Cinema Rialto). (Q 24479) O

VENDE-SE uma machina Singer, com 5 gavetas, de costura e bordar, está quasi nova, preço de occasião. Rua Affonso Penna 89, c. I, proximo Haddock Lobo. (Q 25074) O

VENDEM-SE a 300$000 carrocinhas tricycles, proprias para padarias, armazens, á rua Frei Caneca, 49. (Q 21204) O

PILULAS de VIDA do DR ROSS

DIVERSOS

ALUGAM-SE ternos de smoking, frack, casaca, cartolas, preços modicos 20 1º. R. Senador Dantas 2, loja. "Casa Rollas". (Q 24484)

ANTES de comprar o remedio aconselhado, saiba o preço da Drogaria André; Sete de Setembro 56.

ARAME para encardenação, de todos os numeros, á venda na casa Jacob Kosisk, especialista em machinas e materiaes para typographias, á rua Bunos Aires n. 223, proximo á Avenida Passos. (Q 23727)

A CASA COTRIM, vende machinas novas de costura, novas, usadas a 60$, 80$, 180$, 250$, 350$ e 500$; Troca-se, concerta-se e compra-se machina Singer de 3, 5, 7 e gabinetes inteiros; paga-se bem, manda-se buscar os a domicilio. Rua da Constituição n. 58, loja. Tel. Central [illegible]

ALUGA-SE. Isto é: vendem-se dos de calçados Luiz XV, n. 32 e 33, de 12$ para cima, artigo superior, na Casa Dias. Assembléa [illegible]

ALUGA-SE uma sala independente em casa de um casal sem filhos a pessoa de tratamento, para escriptorio ou logar central. Cartas para este jornal a J. N.

BORDADOS em todos os generos, ajour, bainhas abertas, botões a machina; tiram-se desenhos. Peçam o preço; "Casa Castro", rua S. Francisco n. 44, sob. Telephone Norte.

BAZAR Villaça, rua Frei Caneca 226, continua vendendo bonitas trens de cozinha, pelo preço de custo livre.

COMPRA-SE piano urgente, de particular, bom autor, pagando-se bem, [illegible] algum concerto. Tel. 241 Villa.

COMPRA-SE cabello. Rua Visconde [illegible] Branco, 51, sobrado.

EM casa de familia estrangeira aluga-se um bom quarto mobilado. Entrada independente. Cinco minutos da praia. Nictheroy, rua Mem de Sá 388, bonde Circular Icarahy. (Q 24701) T

ICARAHY — Quem desejar vender ou comprar casa ou terreno em Icarahy, S. Domingos, ou qualquer ponto de Nictheroy, sem trabalho e despesas de annuncios, deve pedir informações ao sr. Vaz, pelo Tel. 801 Icarahy, rua Lopes Trovão n. 135, todos os dias, até ás 12 horas. (Q 23638) T

PRECISA-SE alugar em Nictheroy, uma pequena casa sem moveis, porém com banheiro. Cartas a R. W. C. D., neste jornal. (Q 25214) T

NILOPOLIS: nesta localidade, vende-se uma boa casa com 6 commodos, com bello pomar, em terreno alto de 25 x 100, a 3 minutos da estação, por preço de occasião; trata-se com Lima, á rua Larga 27, sobrado, sala 4. (Q 25404) N

FAZENDA — Vende-se uma, bem cultivada e com mais de 600 cabeças de gado, distante 50 minutos de Pirahy. Preço de occasião. O proprietario é encontrado na propria fazenda e para mais informações com o seu secretario, sr. Alberto Guimarães, á rua Riachuelo n. 214, quarto n. 48. (Q 25446) N

ROCHA Sobrinho, na Linha Auxiliar, vendem-se lotes de terreno com 10 x 50, a 65$, incluindo a escriptura; lá aos domingos e feriados; e dias uteis, das 2 ás 5, á rua Larga 27, sobrado, sala 4, com Costa Lima. (Q 25404) N

Compra e venda de predios e terrenos

CONSTRUCÇÕES, reformas e pinturas; parte a prazo, sem augmento e sem juros, com sr. Charles. C. 0676, chamados das 7 ás 12 horas. (Q 25171) N

TERRENO. Vende-se com 8 1/2 x 23, do meio para o fundo alarga mais um metro, onde estão installados agua e esgoto, tem ligação por um lado pedra e cal. R. Pinto de Figueiredo n. 10. Para ver e tratar na Pharmacia Santos, largo do Portão Vermelho, com o sr. Santos. (Q 25353) N

Baratol
Infallivel na destruição das baratas. Fabricado desde 1906. Vende-se em toda a parte. (10190)

COMPRA-SE pequeno sitio barato, nos suburbios da Central, logar alto. Cartas com todas informações para B. Soares, rua Alfandega, 48. Excusa mandar preço inconveniente. (Q. 23817) N

Construcções de predios, parte á vista e parte á prazo; reconstrucções, concertos, pinturas; administração e fiscalisação de obras; croquis, plantas e orçamentos; informa-se á Rua S. Pedro 113, sobrado. Tel. Norte 1017. (Q 23902) N

COMPRAM-SE e vendem-se casas e terrenos em qualquer ponto, tambem faz construcção e reformas de predio a longo prazo, em prestação. Trata-se Av. Rio Branco, 181, 1º andar, sala 4, com o sr. Cardoso. (Q. 25249) N

COMPRA-SE em Jacarépaguá uma casa pequena em centro de terreno, na linha de bonde ou muito proximo. Carta com informações completas e preço a André de Souza, neste Jornal. (Q 24382) N

CONSTRUCÇÕES de predios, reformas, muros, pinturas, etc., a dinheiro e a prazo. Empreza Constructora, Rua Visconde de Inhauma, 82. Esquina Avenida Central. (Q 24509) N

FAZENDINHA muito bem situada, a 3 horas da Estrada de ferro, com excellentes terras, agua de cachoeira, mattas, etc. Arrenda-se a preço modico. Os pretendentes se dirijam ao abaixo-assignante da Caixa Postal n. 1616, dando o logar e ora em que possam ser procurados. (Q 24366) N

PREDIO. Compra-se para residencia, isolado, com terreno, tendo pelo menos 5 ou 6 quartos e as demais dependencias para familia de tratamento. Propostas, com minuciosas informações, para a Caixa do Correio n. 1.601. (Q 24242) N

Predios E TERRENOS. Administração, compra, venda e hypotheca; informa-se á R. S. Pedro, 113, sobrado. Tel. Norte 1017. (Q 23902) N

PREDIOS e terrenos. Compra e venda. Rua Buenos Aires, 46, cartorio. (Q 24041) N

TERRENOS a 250$, lotes de 10 x 74, no Realengo, Rio Piraquara; facilita pagamento. R. Buenos Aires n. 275, loja. (Q 24684) N

TERRENO de 11 x 22, na rua Sampaio Vianna, junto á esquina da avenida Rio Comprido. Trata-se na rua S. João, 39, Rocha. Preço 15 contos. (Q 24307) N

ASTHMA E BRONCHITE ASTHMATICA
Para allivar completamente e instantaneamente qualquer accesso, e para se obter uma cura rapida e segura, o unico preparado que NUNCA falha é o precioso liquido
LIBET (Q 17587)

COMPRA-SE predio em Botafogo, até 30 contos, dinheiro á vista, com o Telles, á rua Cattete, 126, loja. Tel. 4178 B. Mar. (Q. 25238) N

CASA. Vende-se uma por offerta, necessitando concerto; á rua Torres Sobrinho, 43. Meyer; ver das 8 ás 9 e das 13 ás 15. (Q. 25202) N

CASA Mourão dos Santos, encarrega-se da venda de predios e hypothecas. Rosario, 161. Tel. N. 3166. (Q. 23987) N

COMPRA-SE uma casa (no centro terreno), com 2 a 3 quartos, 2 salas, installação electrica e mais dependencias, etc., quintal regular, perto de bondes, para 12 a 15 contos, dando-se logo 9 contos e o restante, conforme combinação. Logares: Rocha, parte alta, Riachuelo, S. Francisco, Aldeia Campista, Villa Isabel. Resposta urgente a A. J., nesta redacção. (Q. 25320) N

COMPRA-SE na rua Copacabana ou transversal, perto do mar, uma casa com bom terreno, que tenha no minimo 3 quartos e mais dependencias. Negocio directo. Preço, 40:000$. Tratar á rua Raymundo Corrêa, 25. Copacabana. (Q. 25315) N

FIGUEIREDO, Gonçalves & Pires, compram, vendem e hypothecam predios e terrenos. Transferencias de casas commerciaes e contratos. Uruguayana 94. (Q 19073) N

TERRENO. Vende-se um, medindo 7 de frente e 15 de fundos, á rua Nóra, proximo ao largo do Pedregulho; tratar á rua General Argolo 81, com o sr. Henrique. Preço réis 2:000$000. (Q 25344) N

TERRENO de occasião, vende-se optimo lote; á rua Amaral, junto á rua Barão de Mesquita. Trata-se na Praça Olavo Bilac n. 15, sob. (Q 24457) N

TERRENO de 11 m. x 22, na rua Sampaio Vianna, a 30 m. da avenida Rio Comprido, por 15 contos. Tratar na rua S. João, 39. Rocha. (Q 25160) N

VENDEM-SE de 25:000$000 para deant e 4 predios á rua Coronel Brandão 32, 34 e 36, constando de dois predios, dando renda de 525$000, perto do largo Floriano, bonde S. Januario, S. Christovão. Tratar S. Luiz Gonzaga 294, fundos. (Q 24574) N

VENDE-SE por 11 contos um predio assobradado, junto á estação de Todos os Santos, com 2 quartos, 2 salas, etc., com escadas de cantaria. Trata-se na rua José Bonifacio, 81. Negocio de occasião. (Q 25276) N

VENDE-SE 2:500$000 boa casinha, dentro terreno 12 x 50, parte á vista e parte em prestações. Trata-se rua Ignacio Rodrigues 126, Parada Lucas. Suburbio Leopoldina. (Q 25149) N

VENDE-SE o predio á rua Senador Pompeu n. 264, pelo leiloeiro Gusmão, com armazem á rua S. José n. 17, Tel. C. 3063, em leilão, no dia 23, sexta-feira, ás 5 horas da tarde, em frente ao mesmo. (Q 25071) N

VENDE-SE o bonito, solido e novo predio de 2 pavimentos, á rua Bandeirantes n. 63, com sala de visita e de jantar, saleta, gabinete, cópa, despensa, cozinha com fogão a gaz, quarto de banho, quarto para creados, garage, gallinheiro, etc. Trata-se com o leiloeiro Palladio, á rua São José n. 57. (Q 25389) N

VENDE-SE um excellente predio por 15:000$000, á rua Clarimundo de Mello 248, Piedade. Proprio para familia e com o bonde de Piedade á porta. Trata-se no mesmo. (Q 24476) N

VENDEM-SE dois bons terrenos, em Merity, perto da estação; trata-se á travessa Romariz 10, Ramos. (Q 23644) N

VENDE-SE, Anchieta, chacara com boa casa, com 2 quartos, 2 salas, cozinha, fogão economico, preço 8:000$000; tratar com o sr. Caruso, Avenida Passos n. 21, de 10 em deante. (Q 23752) N

CABELLOS

UMA DESCOBERTA CUJO SEGREDO CUSTOU 200 CONTOS DE RE'IS

A "Loção Brilhante" é o melhor especifico para as affecções capillares. Não pinta porque não é tintura. Não queima porque não contem saes nocivos. E' uma formula scientifica do grande botanico dr. Ground, cujo segredo foi comprado por 200 contos de réis.

Com o uso regular da Loção Brilhante:
1º — Desapparecem completamente as caspas e as affecções parasitarias.
2º — Cessa a queda do cabello.
3º — Os cabellos brancos, descorados ou grisalhos voltam á cor natural primitiva sem ser tingidos ou queimados.
4º — Detem o nascimento de novos cabellos brancos.
5º — Nos casos de calvicie faz brotar novos cabellos.
6º — Os cabellos ganham vitalidade tornam-se lindos e sedosos e a cabeça limpa e fresca.

A Loção Brilhante é usada pela alta sociedade de S. Paulo e do Rio.
Preço de um vidro, 6$000.
Encontra-se á venda em todas as drogarias e casas de perfumarias de 1ª ordem. Pedidos ao representante geral, ANTONIO PERPETUO — Caixa postal, 1.122 — Rio de Janeiro. (10007)

VENDE-SE, com todos os requisitos da hygiene, para familia de tratamento, o predio da rua Cachamby n. 50 (Meyer), bonde José Bonifacio passa na esquina; trata-se na mesma, com o proprietario. (Q 23454) N

VENDE-SE um bom terreno, perto da rua Copacabana, prompto para edificar; planta e mais informações com Gerson, rua Visconde de Inhauma 113, sobrado, das 12 ás 14 horas. (Q 23213) N

VENDE-SE um superior predio á rua Aurelia n. 33, Meyer, dividido em 4 bons quartos, 2 salas e mais dependencias, em leilão pelo leiloeiro Iglesias, sexta-feira, 23 do corrente, ás 5 horas da tarde, em frente ao mesmo. (Q 23891) N

VENDE-SE por 17:000$000 o magnifico predio da rua Lucidio Lago n. 70. Informações com os srs. João da Cunha & C., no Beco das Cancellas n. 9. (Q 25399) N

"O melhor systema do mundo"!!!
"JOIAS A PREÇO FIXO"
10-20 % 30 e 40
"Mais Barato Que em Qualquer Outra Casa"
Mande qualquer pessôa, uma creança! O preço será o mesmo. Se lhe não agradar o objecto adquirido, poderá trocal-o por outro. Só na "A TURMALINA" — Travessa de S. Francisco n. 6 proximo á rua da Carioca. Visitem hoje as nossas exposições (Q 25096)

VENDEM-SE 2 solidos e bons predios de sobrado, á rua Oito de Dezembro ns. 152 e 154, estação de Mangueira, tendo varanda ao lado, 5 quartos, 3 salas, cozinha, banheiro, etc. Trata-se á rua São José n. 57, com o leiloeiro Palladio. (Q 25388) N

VENDE-SE uma boa casa com 2 quartos e 2 salas, cozinha e privada, tem luz, grande quintal todo cercado e arborizado; preço razoavel; á rua João Romariz n. 245, estação de Ramos. (Q 25327) N

VENDE-SE o moderno e solido predio á rua Dr. Lino Teixeira n. 152, tendo 3 janellas de frente, entrada ao lado, sala de visitas, sala de jantar, 5 quartos, cozinha, W. C., banheira, etc., bom terreno. Trata-se á rua São José n. 57, com o leiloeiro Palladio. (Q 25390) N

VENDE-SE solido e confortavel predio reformado, na melhor transversal á Av. Salvador de Sá. Está vasio, 23 contos. Negocio urgente, directo. Cartas nesta folha, a J. G. (Q 23431) N

VENDE-SE por 7:500$ casa nova, com 3 compartimentos, agua e luz e bom terreno, está vasia, e outra por 8 contos, com 2 quartos, 2 salas, com agua e luz, perto de estação e de bondes de E. de Dentro, Cascadura e Inhauma; tambem está vasia. Tratar na rua Francisca Vidal n. 20, com o Zezé, nos Pilares. (Q 25381) N

VENDEM-SE os predios da rua Barcello (praça da Bandeira) ns. 48, 50, 52 e 54, e mais um terreno no lado, pelo leiloeiro Gusmão, com armazem á rua S. José n. 17, tel. C. 3063, em leilão, terça-feira, 27 de março, ás 5 h. da tarde, em frente aos mesmos. (Q 25396) N

VENDE-SE o magnifico predio situado á rua Uruguay n. 224, com 2 salas, 4 quartos, saleta e mais dependencias para familia de tratamento. Trata-se á mesma rua n. 226, não se admittindo intermediarios. (Q 23895) N

VENDEM-SE terrenos em lotes, na rua Uruguay, a 4:000$, 5:000$, 6:000$ e 7:000$. Trata-se á rua São Pedro 132, sob., com os proprietarios. (10084) N

VERÃO
Ternos de brim branco, confecção moderna, a 60$000.
Idem a 80$000.
Idem, brim branco 1|2 linho, 120$000.
Idem de linho, 150$000.
Idem, tecido moderno, 130$000.
Calças de brim branco, desde 9$300.
Calças de flanella lisa ou listada, 60$000.
O TOMBO DO RIO
Rua Uruguayana ns 1 e 3
Ponto dos bondes. (3370)

VENDEM-SE em prestações lotes de terrenos, em Sapé, na Linha Auxiliar, logar conhecido como o mais saudavel da zona. Tem luz electrica, agua do Rio d'Ouro e muitos trens diarios.
Prestações desde 15$000, escriptorio na localidade, em frente á estação. Informações á rua da Alfandega n. 28, escriptorio central da Companhia Predial.
Pela Cia. Predial, *J. F. de Arruda.* (8059) N

VENDE-SE um grande predio na r. Benjamin Constant, com vastissimas e numerosas accommodações para familia de fino tratamento, réis 145:000$000. Trata-se á Av. Rio Branco 137, sala 31, das 14 1/2 ás 18 horas. (Q 25412) N

VENDE-SE bom predio em Botafogo, na linha dos bondes, em centro de terreno, com 5 quartos, 2 salas, banheiro, cozinha, 2 pavimentos, etc. Tem portão e entrada para automovel. 65:000$. Trata-se Av. Rio Branco 137, sala 31, das 4 1/2 ás 6 horas. (Q 25412) N

VENDE-SE uma boa casa com 3 quartos, 2 salas, cozinha, W. C., etc., Jardim na frente e varanda ao lado, na rua Conselheiro Jobim n. 44, E. Novo, e trata-se directamente com o proprietario, á rua Barão do Amazonas n. 146, casa 8. (Q 24736) N

VENDE-SE por 80:000$000, na rua Conde Bomfim, bom predio, construido para residencia do proprietario. Tem tanque de natação, agua encanada em todos os quartos, varanda, etc. O terreno mede 20 x 60. Trata-se Av. Rio Branco 137, sala 31. (Q 25412) N

VENDE-SE um bello predio em Copacabana, muito perto do mar e do melhor posto de banhos. Tem jardim, garage, salas, magnifico banheiro, superiores quartos, apartamentos para empregados. 110:000$. Trata-se na Av. Rio Branco 137, sala 31. (Q 25412) N

VENDE-SE um confortavel predio assobradado, inteiramente reformado e pintado, alto em boa rua de Ipanema. Negocio de occasião. Réis 36:000$000. Acceita-se contra offerta. Trata-se Av. Rio Branco 137, sala 31. (Q 25412) N

TRILHOS, desvios, giradores, wagonetes, rodeiros, mancaes.
DECAUVILLE
Sempre grande stock, com:
RICHARD MEYER — 62, Rua da Candelaria. (10810)

VENDEM-SE em Copacabana 3 predios, ns. 132, 134 e 136, rua Bolivar. Motivo é retirada para a Europa. Trata-se na mesma rua n. 120, das 8 á 1 hora. (Q 24700) N

VENDEM-SE, metade a prazo de 5 annos, os seguintes predios: chacara á rua Heraclyto Graça, 15 (Lins e Vasconcellos) com 5 quartos, tres grandes salas, quarto de creados, terreno de 22 x 88, por 50 contos; chacara á Estrada da Freguezia (Jacarépaguá), com 4 quartos, 2 salas, muita agua, terreno de 22 x 95, por 22 contos; casa á rua Fabio Luz, 98 (Boca do Matto), com 3 quartos, 2 salas, terreno de 11 x 80, por 16 contos; casa, á rua Neves de Leão 13|15, (Lins e Vasconcellos), com 5 quartos, 3 salas, 2 cozinhas, terreno de 22 x 55, por 20 contos. *Sociedade Immobiliaria de Credito*, Alfandega n. 137, das 12 ás 5. (N 25349) N

VENDE-SE um terreno em Ipanema, proprio para a construcção de um grupo de casas; inf. pelo telephone 1876 Ip. (Q 25367) N

VENDEM-SE magnificos terrenos em Paquetá, na Praia da Guarda. Lotes desde 2:000$000. Tratar á rua 7 de Setembro 115, 2º andar. (Q 25333) N

VENDEM-SE 2 lotes de terrenos na rua Viseu (Penha); trata-se na rua Magdalena 50, Ramos. (Q 25309) N

VENDE-SE por 18 contos, á rua Aquidaban, Meyer, bondes de Boca do Matto á porta e os de Lins Vasconcellos a dois minutos, confortavel vivenda campestre, com luz, gaz, agua, esgoto, telephone e garage, centro de terreno arborizado com fruteiras, 50 x 100; informa-se á r. São Pedro, 113, sob. Tel. Norte 1017. (Q 23906) N

CAIXA DE CONVERSÃO
CAMBIO E VIAGENS
Compras e vendas de moedas de ouro, prata e papel de todas as nações, aos melhores preços da praça. Paga-se bom ágio por notas da caixa de conversão
Corôas e marcos a preços minimos
Caixa Postal N. 1741 F. MONERO' Telephone Norte-3531
Rio de Janeiro-Avenida Rio Branco, 49-Brasil
9806

VENDE-SE uma casa nova, com tres quartos, duas salas, cozinha, agua com fartura, luz e grande chacara, medindo 17 1/2 metros de frente por 96 de fundos, tendo nos fundos dois barracões alugados, distante dos bondes da Boca do Matto dois minutos e do trem cinco; trata-se na mesma, á rua D. Claudina 19, estação do Meyer. (Q 24738) N

VENDEM-SE optimas galerias artisticas, com cortinas adamascadas, forradas com superior setim de algodão, tudo com pouco uso. Vende-se tambem esplendido cofre "Nascimento", quasi novo. Rua Raymundo Corrêa, 25, Copacabana. (Q 25326) N

VENDE-SE por 15 contos, á rua Salvador Pires 40, Meyer, confortavel residencia em chacara de 15 x 63; trata-se á r. S. Pedro, 113, sob. (Q 23906) N

VENDE-SE por 16 contos, á rua Souto Carvalho, Engenho Novo, predio com 2 salas, 3 quartos, etc.; trata-se á r. S. Pedro, 113, sob. (Q 23906) N

VENDE-SE por 60 contos, á rua Torres Sobrinho 36, Meyer, magnifica e solida residencia moderna, em terreno de 31 x 60, todo arborizado, com fruteiras; trata-se á r. São Pedro, 113, sob. (Q 23906) N

VENDE-SE barato um dormitorio pão setim, para casal e um dormitorio peroba clara para casal. Rua do Cattete 112-A, 1º andar. (Q 23756) O

VENDE-SE uma cadeira com rodas para doente, uma mesa para escriptorio, e 1 estante de ferro, r. Constituição 15, 1º andar. (Q 23732) O

VENDEM-SE e compram-se joias de todos os valores, nas melhores condições; na "Joalheria Valentim", rua Gonçalves Dias 37, phone 994 Central. (Q 19351) O

VENDE-SE um selim e cabeçada inglezes, completo, metal "Eglantine". Preço 430$000. Ver e tratar: Quitanda 48, 2º. (Q 24518) O

VENDE-SE um varejo de balas, no largo do Machado. Trata-se rua da Misericordia n. 80. Telephone Central 4500. (Q 24422) O

VENDE-SE barato, um psyché, um guarda-prata, mesa elastica, um guarda-comida, uma mesa de cabeceira, um piano com boas vozes. Rua da Lapa 43, casa de familia. (Q 24502) O

VENDE-SE um bom balcão para varejo de cigarros, em perfeito estado, á rua S. Clemente, 65. (Q 25401) O

VENDE-SE uma boa machina Singer, de bordar, completamente nova e com todos os ferros. Preço de occasião. Rua Ibituruna 124, casa 5. (Q 24696) O

VENDE-SE ou arrenda-se um negocio privilegiado e de futuro; acceitam-se intermediarios idoneos; cartas caixa 75 "Jornal do Commercio". (Q 24709) O

VENDE-SE uma tinturaria fazendo 3 contos por mez. Vende-se por qualquer preço, por questões pessoaes, em Nova Iguassú', Estado do Rio. (Q 24683) O

VENDEM-SE uma motocycleta Indian e uma motosachoche. Ver á Rua S. Christovão, 441. (Q 25476) O

D'A-SE leilão ... Bazar Villaça ... [illegible]

COMPRAM-SE movels e pianos; movels avulsos e casas mobiladas, tapetes, louças, crystaes, metaes, cortinas, machinas, cofres, etc., e tudo que represente valor; negocio decidido; chamados a André. Teleph. Norte, 6332. (Q. 22586) S

COMPRAM-SE pianos usados, velhos e perfeitos, não se faz questão de preço; paga-se mais que o justo valor. Vendem-se planos dos melhores autores, perfeitos e garantidos, a qualquer preço. V. Itauna, 75. Tel. 4953 Norte. (Q. 22086) S

Constipação — Aborta com 3 colheres de Peitoral Marinho — Rua Sete de Setembro 186. (633)

COMPRAM-SE roupas de homens, usadas, agulhas de injecção, dentes e dentaduras; paga-se até 2$000 cada um dente. A' rua Camerino n. .., Tel. Norte 5977. (Q. 23873) S

COMPRA-SE uma tarraixa de uma pollegada ou uma e 1|4 em bom estado; respostas neste jornal a A. B. F. (Q. 25461) S

CATARRHO — Peitoral Marinho elimina e desinfecta o pulmão — R. 7 de Setembro, 186. (633) S

COMPRAM-SE 2 guinchos eguaes de 1.700 kilos cada um; S. Pedro n. 299, com o sr. Fernando. (Q 22861) S

COMPRA-SE moveis, machinas, tapetes, estatuas, bronzes, crystaes, cortinas e louças; chamados telephone Beira Mar 1795. Cattete 245. (Q 23796) S

CARTOMANTE vidente e prophetica, á rua Visconde do Rio Branco n. 425, sobrado; sala da frente. Nictheroy, em frente ás barcas. (Q 24379) S

Casamentos Processos civil e religioso, com ou sem urgencia — *Agencia Juridica Internacional* — *Alfandega* 90, sobrado. (Q 23753) S

COMPRAM-SE roupas usadas de homens e senhoras, paga-se mais 2|4 que outros. Rua Senador Dantas n. 75, loja. Tel. Central 2344. (Q. 23879) S

COMPRA-SE moveis e pianos usados, machina de costuras, casas mobiladas, moveis avulsos, paga-se bem; attende-se a chamados. Tel. N. 6305, Rua Visc. de Itaúna, 161. (Q. 23927)

COMPRAM-SE moveis, pianos, antiguidades, tapeçarias, louças, machinas e qualquer objecto usado. Não se desfaça de seus objectos, sem ouvir a offerta do Grande Bazar Muzy. Attende á qualquer chamado, ... Tel. Norte 4618. Rua Visconde de Itauna n. 48. (Q 25311) S

CONTRA-PLACAS para Stelle ... (Q 23897) S

COMICHÃO Empigens, Frieiras, Darthros, Eczemas, Sarnas, Espinhas e Brotoejas — Cura-se com um vidro de DERMICURA ... Drogaria ... (Q 24249) S

DINHEIRO sob hypothecas ... (Q 23794) S

DINHEIRO — Empresta-se ... (Q 23795) S

DINHEIRO — Por promissoria ... (Q 23796) S

DINHEIRO sob hypothecas ... (Q 23797) S

DINHEIRO, em tudo 1.600 contos, que empresto, sob hypothecas de predios, vapores, caução de apolices, etc. Cartas no escriptorio deste jornal, sem intermediarios, ao sr. Moraes. (Q 24748) S

Divorcios amigaveis e judiciaes, inventarios, justificações, habilitações de casamento, escripturas ante-nupciaes, testamentos, naturalizações, etc. Dr. R. Moreira — Adv., *Alfandega* 90. (Q 23753) S

DINHEIRO — Empresta-se por promissorias, desde 100$000, com Covas; rua da Constituição n. 8, loja. (Q 23758) S

DINHEIRO — Empresta-se por promissorias, qualquer quantia. Rua Senador Dantas n. 70, sobrado. (Q 23757) S

DINHEIRO — Por promissoria a negociantes e particulares, desde 200$ até 30:000$. Av. Passos, 32, sob. (Q 19733) S

Coalho Dinamarquez Legitimo

MARCA "BATEDEIRA"

Tabella de preços:

LIQUIDO:

1 garrafa de 250 grammas	Rs. 6$000
12 " " 250 "	70$000
1 caixa com 100 garrafas	500$000
EM PÓ:	
1 vidro de 50 grammas	10$000
12 " "	110$000
1 caixa com 100 vidros	800$000
1 lata de 250 grammas	40$000
12 " "	440$000

Descontos especiaes para quantidades.

THORVALD JENSEN & CO.

RUA SACHET, 27. RIO DE JANEIRO.

CAIXA POSTAL, 1283. (10814)

DINHEIRO sob garantias de pianos e mobiliarios que ficarão em deposito ... Companhia Aurea, Avenida Passos, 11. (Q 19126) S

Dinheiro para hypothecas, qualquer quantia a juros de 10 % e 12 % ao anno. Informa-se na R. S. Pedro, 113. Tel. Norte 1017. (Q 23902) S

DINHEIRO — Empresta-se sob promissorias, desconto e caução de titulos, a juros modicos, á rua do Rosario n. 138, sob., sala 4. (Q 26131) S

DINHEIRO — Juros de 9 a 12 % ao anno, sob hypothecas de predios e promissorias, commerciaes e de particulares, a curto e longo prazo, juros convencionaes e de bancos; com J. Leão, rua da Quitanda 72, sobrado. (Q 24212) S

DESCONTOS. Commerciaes ou particulares com endosso de firma commercial. Condições especiaes. Companhia Aurea, avenida Passos n. 11. (Q 19126) S

CASA DA AGUIA

SEDAS

A "CASA DA AGUIA" está liquidando:

Crepe da China, desde	15$000 METRO
Charmeuse, o que ha de melhor, todas as côres, a	33$000
Esponjas francezas, todas as côres	8$000
Idem listadas, a	5$000
Meias francezas, com baguet, a	12$000
Outro artigo, sêda, a	5$000
Tricoline de seda, para camisas, a	10$000

Muitos outros artigos, por preços baratissimos.

Avenida Passos, 66 (10819)

DROGARIA BAPTISTA — 10, Rua 1º de Março, 10. Essencias de frutas de todas as qualidades para balas, bombons, etc. Essencias de flôres, Extractos para licores e corantes vegetaes. (Q. 18129) S

EMPRESTAM-SE 30 contos sob hypotheca de predio, com o proprio, r. Cattete 126, loja, Teleph 4178 B. Mar. (Q 25259) S

EMPRESTIMOS Fazem-se no mesmo dia, desde 200$ á 10:000$ a qualquer pensionista do Thesouro, e a funccionarios aposentados ou activos, mesmo que já tenham em Bancos, na rua da Constituição, 37, sob. (Q 25373) S

Energia: Tome Juventol; r. dos Andradas, 43 e 45. (633)

FAZEM-SE biscates de carpinteiro ... (Q 23881) S

FORNECE-SE ... (Q 24385) S

Gonorrhéa syphilis Cura radical da gonorrhéa, estreitamentos, dôr, de urecystite e cancros venereos — Tratamento da syphilis com injecções indolores, URUGUAYANA, 134, de 1 ás 6 — Dr. Rupert Pereira. (Q 25368) S

HYPOTHECAS ... (Q 24221) S

IMPOTENCIA — Seu tratamento, á rua da Assembléa n. 54, das 9 ás 9, DR. PEDRO MAGALHÃES. (Q 23474) S

IMPOTENCIA — Tratamento completo da senilidade precoce por methodo proprio de resultados absolutamente garantidos, pelos innumeros casos curados. Uruguayana 134, de 1 ás 6 — DR. RUPERT PEREIRA. (Q 25368) S

RAIOS X — DR. JORGE A. FRANCO. Consulta com exame pelos Raios X, 25$000. Tratamento moderno das doenças do estomago, intestinos, figado, pulmões, coração, rins, ossos, etc. — Photographias, 60$000. 15, Largo da Carioca, de 1 ás 6, todos os dias, Tel.: C. 3128. (8163)

MME. TAGILD, rua S. Luiz Gonzaga n. 146. (Q 24321) S

MOLESTIAS de senhoras e Partos. Dr. Valença Teixeira, 42, São José, 2.25, 4.25 e 6.25, 12 ás 2 h. tarde. (Q 25474) S

MACHINA Singer de costura, compra-se uma ou uma cautela. Tel. 384 Villa, sr. Adelino. (Q 25073) O

MODISTA — Faz lindos vestidos e chapéos; rua Uruguay n. 250, Andarahy. (Q 24368) S

MME. Leão, espirita vidente, consulta com a maxima seriedade e clareza; rua do Riachuelo n. 27. (Q 24483) S

MACHINA de costura Singer, compra-se uma ou uma cautela da mesma. Telephone Norte 3250. (Q 24747) O

MME. Anna, vidente séria, trabalha com muita pratica, diz o presente e o futuro até o fim da vida. Rua Buenos Aires n. 201. (Q 24475) S

MME. MUSET — Espirita vidente. Rua Visconde de Itaúna 525. (Q 24454) S

MME. Oriental, espirita e celebre cartomante, a unica em sciencias occultas, com 20 annos de pratica em Jerusalém e na maior parte da Europa. Ler no "Rio Jornal" de 1 de Janeiro e 16 do corrente, que estão sendo confirmadas, as suas prophecias para o anno de 1923, revela o segredo do humano pela graphologia physionomica, lê a palma da mão e toda a sina da pessoa pelo horoscopo cabalistico. A Mme. Oriental attende suas consultas todos os dias, em seu consultorio, na sua residencia, na rua da Constituição 47 (1º andar); Tel. C. 2508. (Q 24451) S

Naturalizações e casamentos de estrangeiros no Brasil. *Agencia Juridica Internacional* — *Alfandega 90, sob.* (Q 23753) S

Nevralgia — Em 5 minutos desapparece com Linimento Marinho — Rua Sete de Setembro 186. (633) S

OS que têm syphilis, rheumatismo, feridas, hemorrhoides, molestias do figado, rins, estomago, baço, intestinos, lombrigas; escrevam a J. D. Santos, á rua da Liberdade, 343 com um sello de 200 réis para a resposta, que na volta do Correio receberá um folheto indicando a cura rapida desses males. (Q 25255) S

ONYXILINA. Precisa-se do endereço da pessoa encarregada da venda deste preparado, para interesse do mesmo. Carta nesta redacção, a Castro Alves. (Q 24368) S

NAS CONSTIPAÇÕES e antigas e recentes TOSSES, BRONCHITES NADA VALE A **SOLUÇÃO PAUTAUBERGE** que dá PULMÕES ROBUSTOS levanta as forças, abre o appetite secca as secreções e previne a TUBERCULOSE. L. PAUTAUBERGE 10, R. de Constantinople, PARIS e todas as Pharmacias

PIANO. Vende-se um magnifico, para estudos. Preço 1:000$000. Rua do Lavradio 182. (Q 24451) O

PENSÃO excellente — Rua Dois de Dezembro n. 124. Phone B. M. 680, alugam-se quartos para casal e cavalheiros. (Q 25103) S

PIANO. Vende-se um optimo para estudo, preço 1:000$000. Rua da Carioca 20, 1º andar, das 3 ás 8. (Q 24450) O

PIANOS. Concertos, compras, afinação, vendas, exames, trocas, lustro, etc., com todas as garantias. Vde. Itauna 75. T. 4953 Norte. (Q 22085) S

PENSÃO superior; 70$ e 90$. Rua 1º de Março 86. Tel. 3455 Norte. (Q 23789) S

PENSÃO Esperança. Optima sala e quarto. Cattete 201. (Q 23797) O

PIANO. Compra-se urgente para particular, bom autor, embora precise algum concerto. Tel. 3411 Villa. (Q 24611) O

PRECISA-SE de um commodo independente com entrada, em casa de familia, com pensão (só jantar), em qualquer bairro. Preço e informações nesta folha, a R. M. (Q 24766) S

PIANOS — Não comprem sem visitar a grande exposição de R. FERREIRA & C.ª, ou peçam catalogo. Preços populares e dáse prazo. A casa que mais planos vende. Rua S. Francisco Xavier n. 388. Tel. V. 3668. (632)

PORTUGAL. Advogado para qualquer negocio, divorcio para casar de novo. Falcão, R. Vde. Rio Branco, 37, 1º. (Q 25321) O

PIANO. Vende-se um allemão; rua Haddock Lobo, 136. (Q 25318) O

PALETOT de casemira fina, vende-se de 120$ por 20$, 13$, 14$, 15$, 25$ a 45$ e colletes de linho fantasia desde 5$ e ternos de linho e outros desde 30$. Liquidação, r. Senador Dantas 75, "Casa Rollas". (Q 24484) S

PIANO. Pessoa que se retira vende, por preço de occasião, um excellente piano Pleyel, de meia cauda. Tel. B. M. 335. (Q 25351) O

QUEREIS que todos os volumes de vossa casa sejam entregues com a maxima pontualidade e rapidez? Procurae o VELOZ MENSAGEIRO, á rua 7 de Setembro n. 235, sob., proximo á praça Tiradentes, tel. Central 4457, o qual ficará inteiramente responsavel por qualquer volume que lhe seja entregue. (Q 24745) S

QUARTO. Senhora só precisa de um, sem mobilia e com pensão, em casa de familia respeitavel e proximo ao centro. Cartas nesta, para N. S. M. (Q 23889) S

Rheumatismo. Fricciones com linimento Marinho e a dôr cessa — Rua 7 de Setembro 186. (633) S

SER FELIZ nos negocios, amores, ter saude, realizar tudo que desejar; cartas com sellos para a resposta a P. S., estação de Mesquita, E. do Rio. (Q 23301) S

SYPHILIS e consequencias cura radical; injecções INDOLORES, de sua preparação, 606, e 914. Assembléa n. 54; das 10 ás 21. DR. PEDRO MAGALHÃES. (Q 23475) S

TACHYGRAPHIA de Amaro Albuquerque (4ª edição) para se aprender em poucas lições e sem mestre. Livraria Alves, r. Ouvidor. (Q 10314) S

TRATAMENTO radical da Blenorrhagia. Dr. Valença Teixeira, 42, S. José, 2.25, 4.25, 6.25, 12 ás 2 h. tarde. (Q 25470) S

UM senhor de edade, viuvo, deseja um commodo sem mobilia em casa de familia modesta. Cartas á Caixa do Correio 2314, para Alberto Lydia; paga-se de 50 a 60$000. (Q 25265) S

UMA moça séria deseja alugar quarto com ou sem pensão, em casa de familia; se possivel, nas proximidades do Cattete. Cartas a M. C. O., nesta redacção. (Q 24584) S

UMA senhora casada, viuva ou solteira regula o seu utero tomando capsulas de Apiol, Sabina e Arruda, todos os mezes. Tubo 7$. Drogaria Uruguayana, 142. (Q 21267) S

UMA senhora deseja encontrar uma menina de edade 12-13 annos, para tomar conta como filha. Prefere côr branca. Trata-se na rua 3 de Dezembro, parada do Sapê, para ir para São Paulo. (Q 24705) S

Colicas uterinas — "sem inconveniente", na opinião do DR. MIGUEL COUTO. Dóse: dois comprimidos quando tiver a dôr. Experimentem!! (Q 23701) R

VENDEM-SE, para terminar o negocio 14.528 ternos de casemira fina de paletot sacco, frack, smoking, casaca, sobrecasaca, sobretudos forrados de seda de 450$000, por 30$, 35$, 40$, 45$, 50$, 60$, 70$, 80$, 90$, 100$, 120$ e 150$ e paletots de casemira, 10$, 15$ e 20$, colletes de linho, casemira, fantasia, desde 5, vestidos para theatros, passeios, bailes, desde 30$, 35$, 50$ a 150$, capas desde 25$ e costumes tailleur desde 25$, vendem-se tambem as armações e balcões, cofres, escriptorio e contracto da loja e mais utensilios do negocio. R. Senador Dantas 75, loja, "Casa Rollas". Rio. (Q 24484) S

VESTIDOS modelos liquidam-se 525 que chegaram para theatro, passeio, baile e capas de 120$ por 30$, 35$, 40$, 50$, 70$, a 150$, e chapéos desde 5$, e costumes tailleur de 150$ por 25$, 30$, 40$, 55$ e 95$, vende também as armações, balcões, e contrato da loja. R. Senador Dantas 75, loja, "Casa Rollas". (Q 24484) S

Virilidade. Tome JUVENTOL, r. dos Andradas, 43 e 45. (633) S

GONORRHEA e suas complicações. Cura radical por processos seguros e rapidos. — DRS. JOÃO ABREU e BRANDINO CORRÊA, das 8 ás 19 horas. Telephone, 1803, Norte — Rua de S. Pedro, 64. (631)

ADVOGADOS

CLOVIS AZEVEDO — Advogado, escriptorio rua do Rosario n. 74, sobrado, sala de frente. (Q 7846) E

MEDICOS

Dr. Alvino Aguiar

Pulmões, estomago e rins — Tratamento das anemias, esgotamento nervoso, etc. — Consultorio: rua S. José n. 51, ás 4 horas. Telephone, 5868, Central. Residencia: travessa do Torres n. 17. Telephone 4265, Central. (3973)

DR. A. MONTEIRO, 21 annos de clinica, sendo 6 annos na Europa, medicina e cirurgia em geral, gratis aos pobres, das 10 ás 6 da tarde, rua Larga, 55. Fornece e applica por... 30$000, mas o legitimo 914 allemão. (Q 23450) R

VIAS URINARIAS

Cura radical da gonorrhéa aguda e chronica e suas complicações. Assembléa, 54, das 10 ás 21. — Dr. Pedro Magalhães. (Q 23473) R

CLINICA DE SENHORAS

Tratamento moderno das molestias do utero: nos casos indicados emprega tratamento seguro para evitar a gravidez, sem operação e sem prejudicar a saude. — Dr. Cesar Esteves, rua Sete de Setembro n. 186, das 9 ás 11 e de 1 ás 4 horas. (Q 18127) R

DR. ALBERTO CAVALCANTI DE ALBUQUERQUE, medico p. Univ. Zurich. Cl. medica. Trat. esp. das molestias do pulmão, anemia, **Tuberculose,** bronchite, magreza. Tuberculina. Pneumo-thorax. Longa prat. de sanatorios e hosp. de Davos, Zurich, Hamburgo, Stuttgart, Munich. Assembléa, 30. Tel. C. 3203. (Q 21616) R

DR. Regendanz. Dr. Beshne, — approvados na Allemanha e no Brasil, diariamente, das 12 ás 4 horas, rua Assembléa 88, 2º andar. (Q 15754) R

DOENÇAS DAS CREANÇAS, ESTOMAGO, INTESTINOS, RINS, FIGADO, DIABETES E ARTHRITISMO. Dr. Ed. Meirelles, Res.: Had. Lobo n. 458 —Teleph. 1294 Villa e Carioca n. 13, ás 3 hs. (Q 24880) S

Dr. Bruce Mallio

MEDICO

AV. GOMES FREIRE, 25

Tel. 1467, C. (7371)

DRA. JUDITH PEIREIRA — Medica homoeopatha, especialidade: doenças das senhoras, creanças e partos. Rua 24 de Maio n. 186, Estação do Riachuelo e rua da Assembléa n. 61. (Q 23999) R

MOLESTIAS DOS OLHOS E OUVIDOS — DR. NEVES DA ROCHA *— Avenida Rio Branco 90, das 12 ás 3 horas da tarde, ás segundas, quartas, sextas e sabbados; nos outros dias em Petropolis.* (Q 25375) R

Fraqueza genital. — Tratamento das diversas formas por methodo bio-chimico; sem perigos e com excellentes resultados. Dr. Cocio Barcellos, ex-assistente da Fac. de Med., assistente da Polic. de Botafogo, Das 9 ás 11 (inc. domingos) e das 4 ás 6. S. José 53. Tel. C. 3864. (9925)

CONSULTORIO, dividido, limpo e arejado com direito a sala de espera, luz, empregado, etc. aluga-se uma, r. Ourives n. 9, 1º andar, (frente para Avenida Rio Branco.) (Q. 24556) R

ZUMBIDOS DOS OUVIDOS

Tratamento pelo Dr. Neves da Rocha, com exito seguro dos zumbidos nos ouvidos, pela massagem vibratoria e pelas correntes de alta frequencia. Os zumbidos diminuem logo nas primeiras applicações e acabam desapparecendo completamente. Consultas das 12 ás 3 horas. Avenida Rio Branco n. 90, todos os dias. (Q 25375) R

Drs. S. Pereira Lima e von Dollinger da Graça

Raios X da Academia de Medicina e Director deste serviço na Beneficencia Portugueza. Apparelhos de alto potencial para exames do coração, pulmão, estomago, figado, rins, intestinos e ossos. **Rodrigo Silva, 5,** de 2 ás 7 horas. Phone 3451, C. (Q 21351) R

NARIZ, Garganta e Ouvidos. Dr. Sebastião Cesar da Silva, ex-assistente dos Profs. Killian e Brühl. Com quatro annos de pratica, dos hospitaes de Paris, Berlim e Vienna. — Consultorio, rua Ouvidor 189, 1º andar, das 2 ás 5 horas. (Q 24384) S

Impotencia

Cura rapida, certa e radical, por meio da electricidade—Dr. Leal. S. José 50, de 3 ás 5. (6611)

Syphilis, Gonorrhéa 914 Allemão (legitimo) med. e app. 20$. Néo-silbersalvarsan; inj. mercuriaes indolores. Cura radical da gonorrhéa e complicações, por processos os mais modernos, seguros e rapidos. Tratamento abortivo, cura em poucos dias — Dr. Cocio Barcellos, ex-assistente da Fac. de Med., assist. do serviço de gynec. da Polic. de Botafogo. Das 9 ás 11 (inc. domingos) e das 4 ás 6. S. José 53. Tel. C. 3864. (9923)

RAIOS X *Exames e photographias das doenças do estomago, intestinos, figado, pulmões, coração, rins, etc. Electricidade medica. Preços modicos. DR. RENATO DE SOUZA LOPES, professor da Faculdade. Rua São José 39, de 2 ás 5.* (7285)

DENTISTAS

DENTISTA — Dr. SILVINO MATTOS, laureado cirurgião dentista. Adaptação de dentes artificiaes, desde 10$; obturações desde 5$; extracções desde 5$; etc. Rua 7 de Setembro, 231. Tel. 1.555 Central; das 7 ás 15 da tarde, todos os dias. (Q 25441) R

DENTISTA — Vende-se por 30$ bella taboleta luminosa, com dois metros de comprimento. Rua Dois de Dezembro n. 87. (Q 24370) R

MACHINAS PARA OFFICINAS MECHANICAS SIEMENS

Companhia Brasileira de Electricidade **Siemens Schuckert S. A.** RIO DE JANEIRO Rua Buenos Aires, 29 Deposito e venda: Rua da Alfandega, 178. (10828)

DR. SILVINO MATTOS — Dentaduras com ou sem chapas, "pivots", corôas, obturações a ouro e porcellana, extracções e tratamento de dentes, sem a minima dôr, etc. Serviços perfeitos, rapidos e garantidos. Preços modicos e em prestações. Rua 7 Setembro, 231; das 7 ás 21 horas, todos os dias. Tel. 1.555. C. (Q 25441) R

ALUGA-SE um consultorio dentario, 3 dias na semana. Informa-se, por favor, com o sr. Miranda, á rua Gonçalves Dias, 29. (Q 25240) R

BORRACHAS para folles, artigo forte e superior, a 5$000, só na casa Manoel Garcia & Comp. 7 de Setembro 180, 1º andar. (Q 25405) R

DENTISTA — O Dr. Souza Ribeiro, cirurgião dentista, communica á sua numerosa clientella que, continua como sempre com o seu consultorio á rua do Cattete 220, sob. Faz a presente declaração por ter sido publicado hontem um annuncio neste jornal, noticiando a venda de um gabinete neste bairro. (Q 24582) R

DENTISTA

DR. SILVINO MATTOS, laureado especialista em dentaduras, com ou sem chapas, parciaes ou duplas; em extracções e tratamento de dentes sem a minima dôr; obturações a platina, ouro, porcelana, PIVOTS, corôas e cantos de ouro, etc. Toda a obra é feita com perfeição, rapidez, maxima garantia, ao alcance de todos e em prestações. Rua Sete de Setembro n. 231, proximo á praça Tiradentes, das 7 da manhã ás 21 horas, todos os dias. Phone: 1.555 Central. (Q 25441) R

DENTISTA — Aluga-se um bom consultorio, ás segundas, quartas e sextas-feiras, das 13 ás 18 horas, com telephone e creado; aluguel 150$, adeantados, á rua Uruguayana n. 95, sob., sala 5, para ver e tratar ás terças, quintas e sabbados, das 14 ás 18 horas. (Q 25186) R

DENTISTAS — Compram-se motor chicote, moldeiras, boticões e outras miudezas; cartas com urgencia, para este jornal, com as iniciaes — B. C. L. (Q 25425) R

DENTISTAS — Vende-se uma cadeira Wilkerson em perfeito estado, uma Sombra, uma mesa e diversas miudezas. Rua Uruguayana 125, sob., com o sr. Peçanha. (Q 25422) R

Dentes bonitos

Encontram-se nas afamadas dentaduras anatomicas, confeccionadas pelo laureado cirurgião-dentista Dr. Silvino Mattos, á rua 7 Setembro, 23. (Q 25441) R

DR. DURVAL S. RIBEIRO, cirurgião dentista, participa aos seus clientes e amigos que transferiu o seu gabinete dentario da rua do Cattete numero 202 para a mesma rua n. 275, em frente ao Cinema Excelsior, esquina da rua 2 de Dezembro. Especialista em trabalhos sem a minima dôr, por preços ao alcance de todos. Clinica das 8 da manhã, ás 5 da tarde. (Q 25468) R

DENTISTA

DR. MOREIRA SENNA. Extracções e tratamento de dentes completamente sem dôr. Collocação de dentes com ou sem chapa, corôas, pivots, obturações a porcellana, etc. Trabalhos rapidos e garantidos por longo tempo, a preços modicos, das 8 ás 21 horas. Rua Uruguayana 226, esquina de Marechal Floriano. Tel. N. 6694. (Q 21971) R

DENTISTA — Dr. Aldo Cunha, tratamento rapido, garantido e completamente sem dor, por preços modicos. Faz pela technica norte-americana, chapas, bridge work e os demais trabalhos. Gabinete com installação moderna, r. Marechal Floriano n. 55. (Q 21086) R

DENTISTAS — Motor novo, vende-se, preço de occasião; rua Marqueza de Santos n. 41, casa 4. (Q 23660) R

DENTISTA — Aluga-se uma sala para gabinete dentario, na praia de S. Christovão 171. Tem divisão e agua. (Q 25314) R

DENTISTA — Aluga-se magnifico consultorio, r. Dias da Cruz 149, em frente á estação do Meyer. (Q 24691) R

DENTISTA — Vende-se luxuoso "gabinete dentario" com todos apparelhos electricos. Clinica magnifica, collocado em um dos melhores pontos do Cattete. Informações com os srs. Gentil Miranda & C., rua Gonçalves Dias n. 29. (Q 24369) R

GENESCO

DENTISTA AMERICANO HIGHT-CLASS WORK

Rua Gonçalves Dias n. 15 (Q 24353)

DENTISTA — *Dr. Argemiro Pinto* com pratica das Escolas de Nova York, Paris e Londres. Obturações desde 5$. Collocação de dentes desde 15$. etc. Rua da Assembléa n. 123. (9827) R

MOTORES PARA DENTISTAS

para officina, novos 1|2 cavallo, marca conhecida, vendem-se alguns, na rua Theoph. Ottoni n. 89, 1º andar; preço, rs. 800$000. (10121)

MAGNIFICA exposição de material para Dentistas e Protheticos, de tudo quanto ha de mais chic e moderno, na casa Manoel Garcia & Companhia, 7 de Setembro 180, 1º, por todos os profissionaes reconhecida como a mais barata em seus preços. (Q 25405) R

DENTISTAS — Exijam a Base, a Goma e a Placa de Base Alston, ... (9844) R

LINDOS ... (9844) R

MOTORES electricos ... Manoel Garcia & Comp. 7 de Setembro 180 ... (Q 25405) R

PROTHETICOS ... dentes ... Rio e do interior. (9844) R

PARTEIRAS

PARTEIRA — Mme. Maria José, pharmacia, diplomada pela Faculdade de Medicina do Rio de Janeiro, com 20 annos de pratica, faz todos os trabalhos de sua profissão, das 9 horas ... Freire 77, telephone Central 3642. (Q 24138) Y

SUSPENSÕES Falta de regras: não ... como tomar uma capsula de Apiol Sabina e Arruda — Drogaria Geraldes, rua Uruguayana 142. Medicamentos puros. (Q 20387) Y

MME. GUIN, prof. parteira, ex-interna da Maternidade de Barcelona, revalidada no Rio; partos e outros trabalhos; o exame de gravida um mez antes do parto é necessario. Cons. das 11 ás 12 e das 2 ás 5. Buarque de Macedo 78, tel. 104 B. M. (Q 23025) Y

MME. Palmyra, que morou á r. Camerino, 20 annos, reside á Av. Gomes Freire 127. T. C. 4777. (Q 20443) Y

SENHORAS Partos, Tratamento dos abortos e suas consequencias, corrimentos, colicas utero-ovarinas e regras irregulares e prolongadas. Assembléa 54, das 10 ás 21 horas. — Dr. Pedro Magalhães. (Q 23476) Y

MME. Palmyra Taveira Morgado, attende só a senhoras, das 2 ás 4 horas da tarde; mudou-se para rua General Camara n. 333, sobrado. (Q 24070) E

PARTEIRA e enfermeira diplomada, Mme. Elvira, 20 annos de pratica, faz todos os trabalhos de sua profissão, attende de 1 ás 4; á rua dos Andradas 149, phone Norte 5920. (Q 18658) R

Professores e professoras

AULAS — Portuguez e arithmetica, separadamente a cada alumno, tres vezes por semana, 25$ mensaes as duas materias, com direito a dactylographia, gratuitamente. Informações pessoaes de 9 1|2 da manhã ás 7 da noite, á rua do Theatro n. 3, 1º andar. (Q 23938) Z

COPIAS a machina, $600 por pagina; 7 Setembro 107, 1º, ESCOLA URANIA. (Q 23851) Z

ACCEITAM-SE alumnos de ambos os sexos, para curso primario, secundario e de preparatorios. Rua Mariz e Barros 186. (Q 24713) Z

AULAS particulares de portuguez, arithmetica, algebra, escripturação, contabilidade, francez. Rua de S. Pedro n. 145, sala 14. (Q 24374) Z

DACTYLOGRAPHIA com teclado coberto, 3 vezes por semana, 10$ mensaes; 7 Set. 107, ESCOLA URANIA. (Q. 23852) Z

Escola "Berlitz" (UNICA OFFICIAL DO BRASIL) **e Escola "America"** (DEPARTAMENTO COMMERCIAL)

Ensino de linguas vivas. Curso Commercial completo, nocturno e aulas diurnas de escripturação, dactylographia, Tachygraphia, Correspondencia em varias linguas. Preparam-se alumnos para o Pedro II. Condições modicas. Edificio "Jornal do Brasil", 4º andar, Tel. C. 4610. (Q 25392)

Dactylographia — Curso especialmente para propaganda, por 15$, matricula para tres mezes, com tres aulas na semana, a escolher de 9 1|2 ao meio dia, rua do Theatro n. 3, 1º andar. Nota—Não tem telephone. (Q 23938) Z

ESCREVER A' MACHINA — Curso completo em todas as machinas, 50$000; tres aulas por semana, 10$000 mensaes; aulas diarias, 20$; ESCOLA VELOX", Largo de S. Francisco 36, 1º. (Q. 23726) Z

ESTUDAI no Gymnasio de Musica, F. Mallio, rua da Carioca n. 43, cursos desde o 1º grão, piano, canto, violino e flauta, etc. Preços populares. (Q 23711) Z

ESTUDANTE de engenharia, lecciona mathematica elementar, physica e geographia. Tem pratica de ensino e dá referencias. Sr. Almeida. Tel. Central 3012. (Q 23636) Z

FRACEZ — Por methodo rapido e facil, em cursos ou aulas particulares, ensina Mme. Guion, conhecida professora franceza, estabelecida á 10 annos no cinema Odeon 4º andar sala 11, elevador. (Q 25075) Z

INGLEZ, Mr. Rodger, americano, ensina este idioma, por preço modico. R. da Alfandega n. 199 sob.

INSTITUTO Nacional de Musica. A professora Cora França, com o curso de piano deste Instituto, prepara alumnas de accordo com o programma desse estabelecimento. Preços modicos. Rua Colina 26, Estacio de Sá. (Q 25312) Z

IOUNG portuguese, wish loung english, for to give lessons in exchange the lessons the portuguese. Offering for letter to travesse Navarro, 41, Queiroz. (Q 24505) Z

LIÇÕES de portuguez e francez, professor João Veiga. Rua Delgado de Carvalho n. 68, antiga Industrial. Haddock Lobo. (Q 23735) Z

MATHEMATICAS elementares, calculo infinitesimal e geom. analytica. Lições particulares e em curso, pelo prof. engenheiro Teixeira da Fonseca, ex-alumno da Univ. de Bruxellas. R. Senador Dantas, 104. Teleph. 3402 C. (Q 24586) Z

MACHINAS, alugam-se a hora; 7 Setembro 107, 1º. ESCOLA URANIA. (Q 23850) Z

MLLE. RUFFIER, professeur de français, d'histoire, de littérature et diction. Cours rue d'Uruguay ana et á la Tijuca. S'adresser 38, Sete de Setembro ou 32 Dezembargador Isidro, Fabrica. 1.164 V. (Q 23800) Z

Pilotos, machinistas e radiotelegraphistas

Escola de Marinha Mercante

Rua 1º de Março, 4, 2º andar. (Q 23582) Z

MUSICA, piano e violino. Ensinase 10$000 mensaes; á r. Venancio Ribeiro 79, E. de Dentro. (Q 20143) Z

PRECISA-SE de um professor "interno" de physica-chimica e hist. natural para um grande estabelecimento de ensino desta capital. Apresentar-se ao sr. Pillet, 4º andar do "Jornal do Brasil", das 9 ás 5 h. (Q 25473) Z

PROFESSORA das linguas ingleza, allemã e franceza, dá lições particulares; ladeira da Gloria n. 14, casa n. 7. Tel. Beira Mar 2937. (Q 13682) Z

POR 1 conto de réis vende-se a mobilia, cedendo a casa, á rua Monte Alegre n. 367, Santa Thereza. (Q 25466) S

PROFESSORA. Ensina portuguez, francez, inglez e piano; informações á rua Aristides Lobo, 247. (Q 25393) Z

PROFESSORA de arte applicada ensina como reclame, só novidades Pastinello, batik, sarracena, judaica, frappé, fustanelle, plastica e muitas outras. Concertam-se agulhas de pirogravura, que não funccionem ou compram-se e vendem-se riscos para qualquer trabalho ou bordado; á rua Barão de Ubá 34, casa 25, phone Villa 5782. (Q 23818) Z

PROFESSORA ensina piano e theoria, solfejo pelo methodo do Instituto, dá lições em sua residencia e fóra em collegios. Rua Corrêa Dutra 131, T. B. M. 2699. (Q 25299) Z

PROF. Franceza. Ensino pratico e facil do francez, em particular e em aulas 3 alum. R. Carmo 71, 3º. (Q 24692) Z

PROFESSORA pintura tremula, fogo habil, outras, não precisa desenho, frutas cera e outras preços modicos, rua Industrial, 32 (transversal Haddock Lobo). (Q 25291) Z

PROFESSORA Ingleza dá lições em sua casa e em casa das alumnas. Rua Professor Gabizo 164, C. XI. (Q 18513) Z

500 RÉIS A HORA — ALUGAM-SE machinas de escrever. Largo da Carioca 6 (Q 21825) Z

PROFESSOR BARBOSA—Lecciona portuguez, francez e arithmetica; preços modicos; rua Alfandega, **199** (Q 23749) Z

PROFESSOR, ex-lente S. Francis College New-York, lecciona inglez, francez, hespanhol e italiano; unico que nesta capital póde preparar alumnos em poucos mezes pelo seu methodo claro e rapido; av. Gomes Freire n. 108, terreo. (Q 23700) Z

PROFESSOR da Liga dos Inquilinos, lecciona portuguez, francez, inglez, allemão, italiano, hespanhol, latim; traducção, composição, redacção, Marechal Floriano n. 180, Mario Freire. (Q 21916) Z

PROFESSORA: Ensina portuguez a estrangeiros. Cartas neste jornal a "P. C." (Q 24360) Z

TACHYGRAPHIA — Copacabana 612, senhorita diplomada ensina. Preços modicos. (Q 24398) Z

Representantes idoneos

O Laboratorio Patria

O LABORATORIO PATRIA acceita para os Estados do Rio, menos: Bahia, Pernambuco, Sergipe, Paraná e Rio.

Todos os seus productos são de optima qualidade e grande acceitação — PYOTYL, contra a pyorrhéa — ANTI-DOR, contra as dôres de dentes — ODONTYL, facilita a dentição das creanças — PASTA DENTIFRICIA PATRIA, Sabão, Pó e Elixir: REGIA, para a pelle. SANDARAC AROMATICO, OUVIDYL, contra as dôres de ouvido — PETRO-QUINA, tonico ideal para o cabello. AGUA DE COLONIA PATRIA egual á melhor estrangeira.

PREÇOS E CONDIÇÕES ESPECIAES AOS REVENDEDORES.

Rua Florencio de Abreu 119 — S. Paulo (10.180)

CASA

Aluga-se uma nova habitada ha dois mezes, com todos os requisitos de hygiene, com tres bons quartos, duas salas, cozinha com dois fogões, banheiro com agua quente e fria, 2 WC, dois rios, chuveiro, jardim ao lado, grande barracão, uma cabine para arrumações, Gallinheiro, etc. Tem lugar para um grande automovel. Trata-se na rua A. da Silva, Armazem para Rua Barão de Mesquita n. 442. (Q 24669)

Balcão proprio

Vende-se um para exposição de ferragens ou pharmacia, etc. Trata-se á rua Theophilo Ottoni n. 130, entre 3 e 6 horas da tarde. (Q 24668)

Pensão Paysandu'

Dispõe de uma sala e um quarto luxuosamente mobilados, com janellas para o jardim; serve para familias e cavalheiros de tratamento e perto da praia. Cozinha de primeira ordem. Rua Senador Vergueiro n. 137. (Q 25326)

DAMA DE COMPANHIA

Uma senhora séria, podendo dar referencia de sua conducta, offerece-se para dama de companhia, de uma outra nas mesmas condições. Quem precisar queira dirigir carta para a rua do Senado n. 97, ás iniciaes E. S. (Q 25324)

PHARMACIA

Precisa-se de um pratico na rua do Cattete n. 281. (Q 25329)

Socio solidario

Precisa-se de um que queira viajar com o capital de 6:000$000; retiradas de 500$000 mensaes. Garante-se o capital. Com Vianna, na praia da Lapa n. 60. (Q 25328)

Costuras e bordados

Executa-se qualquer, preços modicos. Rua Pedro Americo n. 52. (Q 25330)

SITIO

Vende-se um com cerca de 8 alqueires de excellentes terras, uma casa de moradia e mais bemfeitorias, proximo á estação de Morro Azul, Linha Auxiliar. Preço 6:000$000, facilitando-se o pagamento. Para mais informações cartas a B. L. Rua Paulino Fernandes 61. (Q 25331)

TERRENOS EM PAQUETA'

Vendem-se magnificos na praia da Guarda, com lindo panorama. Lotes desde 2:000$000. — Tratar á rua Sete de Setembro n. 215, 2º andar. (Q 25332)

BARATA AMERICANA

Vende-se moderna; linda carrosserie, cinco rodas de arame, mise-en-marche, motor perfeitissimo. Ver e tratar com o sr. Silva á garage Real. — Preço de occasião. (Q 25334)

PORTA — PRECISA-SE

Com pouco espaço para negocio limpo, só serve na rua Sete de Setembro, Carioca, entre Avenida e Uruguayana. Serve na rua do Ouvidor, Gonçalves Dias ou Uruguayana, entre Ouvidor e largo da Carioca. Carta por favor para Porta, no escriptorio deste jornal. (Q 25336)

TRANSFORMADORES

Companhia Paulista de Material Electrico

RIO DE JANEIRO

RUA SÃO JOSE', 76 (8765)

MOVEIS FINISSIMOS EM LEILÃO

Hoje o leiloeiro CANDIOTA, em seu armazem venderá ao CORRER DO MARTELLO, diversos moveis entre elles destacando-se uma sala de jantar estylo Dalila, de Gonçalo Alves, com 16 peças, dois esplendidos dormitorios de estylo LUIZ XV E LUIZ XVI com 8 e 7 peças conforme catalogo. (Q 24697)

ESCRIPTORIO

Aluga-se uma grande sala com duas janellas. Avenida Rio Branco 145. (Q 25343)

PHARMACIA

Precisa-se de um official com boas referencias; informa-se á rua dos Andradas n. 49. (Q 24703)

Terrenos em Theresopolis

Vendem-se terrenos no melhor ponto de Theresopolis, medindo 10 x 50 cada lote, facilitando-se o pagamento dos mesmos e bem assim as construcções. Trata-se á rua de S. Pedro n. 39. — Companhia Territorial e Constructora. (Q 25345)

CINEMA

Vende-se em uma das melhores estações do suburbio; para informações com o sr. Martinez, á rua Senador Euzebio n. 58. — Papelaria. (Q 25348)

CASA EM PETROPOLIS

Aluga-se por 350$000, seis a oito mezes, uma nova, limpa e chic, no melhor ponto, bonde á porta, mobiliario novo. Trata-se á rua da Assembléa n. 101, com o sr. Carlos. (Q 25347)

HOUSE FOR SALE Copacabana

A splendid house with five bed rooms, garage, etc., located at rua Dias da Rocha. Apply for informations rua Ipanema 74, or phone to Ipanema 303. Base price for sale 130 contos. (Q 24712)

Casa - Copacabana VENDE-SE

Excellente casa de solida construcção, dois pavimentos. Jardim, bom quintal, garage, etc. Preço de base 130 contos. Informações á rua Ipanema n. 74. — Telephone Ipanema n. 303. (Q 24711)

BOM TERRENO

Vende-se, juntos ou separados, tres lotes de 9m x 44m, no melhor ponto do Boulevard 28 de Setembro, entre os ns. 191 e 205. Trata-se á rua Barão de Amazonas 34 ou rua da Carioca 23, alfaiate. (Q 25350)

INDUSTRIA A' VENDA

Vende-se em S. Paulo, no districto do Bom Retiro (capital) á rua Anhaia n. 40, uma fabrica de doces com tres marcas registradas e uma patente de invenção. Machinismos completos, essencias, moveis e utensilios, etc., tudo por 30 contos. Trata-se pessoalmente ou por carta, á rua Anhaia n. 25, com o sr. João Aguiar. (Q 25352)

LOTERIAS

LOTERIAS DA CAPITAL FEDERAL

Resumo dos premios da extracção de 21 do corrente:

[illegible]

LOTERIA DO ESTADO DE S. PAULO

Resumo dos premios da extracção de 20 do corrente:

[illegible]

LOTERIA DO ESTADO DA BAHIA

Resumo dos premios da extracção de 21 do corrente:

11445	(Rio)	50:000$000
3847	(Rio)	4:000$000
16456	(Rio)	3:000$000
7845	(Rio)	2:000$000

LOTERIA DO RIO GRANDE DO SUL

Resumo dos premios da extracção de 20 do corrente:

4684	(S. Maria)	200:000$000
3732	(P. Alegre)	20:000$000
8051	(Rio)	5:000$000
6148	(Rio)	2:000$000
10203	(Rio)	2:000$000
10411	(Rio)	2:000$000
13019	(Rio)	2:000$000
1446	(Rio)	1:000$000
3035	(Rio)	1:000$000
3531	(Rio)	1:000$000
3658	(Rio)	1:000$000

RODA DA FORTUNA

3348 2619

1852 1640

A PREFERIDA

A 529

Rio, 21|3|923. (Q 25482)

Vencedora 966

Fortuna 269

E. Rio, 165 — P. V. (Q 25410)

FLUMINENSE	255
OPERARIA	425
NOITE	353
CARIDADE	470

Nictheroy, 21|3|1923. V. P. (Q. 25458)

A LOTERICA 299

Rio, 21|3|923. Hoje, ás 6 1|2. (Q 25421)

A SOBERANA 277

Rio, 21|3|923. (Q 25430)

GARANTIA	310
AGAVE	668

E. do Rio, 21|3|923. (Q. 25458)

A POPULAR 137

L. C. nº 10 — 21|3|923. (Q 25445)

PAULISTA 627

P. & M. Rio, 21|3|923. (Q 25450)

HORA	599—25
REAL	387—22
ESPERANÇA...	219— 5

O. e COMP. (Q. 25424)

Agave Paulista 504 (Q 23913)

Garantia 310

Federal 596

E. Rio, 21|3|923. (Q 23907)

IDEAL 474

E. Rio, 21|3|923. (Q 25464)

BAHIA 378

E. Rio, 21|3|923. (Q 25465)

GARANTIA 841

P. P. P., 21|3|923. (Q 23905)

RIO MENSAGEIRO

Junto a este jornal — Entrega volumes a domicilio e recados urgentes e garantidos. Telephone Central 58. (Q 15568)

SALA

Aluga-se propria para cavalheiro que deseje muito socego, conforto e asseio. Rodeada de jardim. Entre Flamengo e Botafogo. Rua Honorio de Barros 25. (Q 25481)

Sta. THEREZA — QUARTO

Aluga-se, para um ou dois cavalheiros, proximo ao largo do Guimarães, á rua Fonseca Guimarães n. 17. (Q 25479)

Pharmacia em Nictheroy

Vende-se bem montada e sortida. Trata-se com sr. Norberto, drogaria Barcellos. (Q 23921)

CASA

Aluga-se a de n. 94 da rua Corrêa Dutra, esquina do Cattete. Trata-se na mesma. (Q 23928)

Gato desapparecido

Grande, cinzento escuro, rajado (typo tigre), com uma falha pequena no pello lombar. Gratifica-se a quem entregal-o á rua Buenos Aires n. 286 A, sobrado. (Q 23914)

(36) FOLHETIM DO "CORREIO DA MANHÃ"

Martyr da Calumnia

por LUIZ DE VAL

— Este cavalheiro necessita duma assidua assistencia, e dum cuidado, que talvez não tenha aqui. Eu não posso abandonar os meus doentes para me installar neste quarto. E' forçoso vêr a fórma de remediarmos...

— Eu me encarrego disso, observou D. Felix.

— Será tão amavel...

— Já assim o pensava. Aqui está a cama que ordenei collocassem aqui para esse effeito.

— Pois bem, sr. Fuentes; certo de que assistindo-lhe o senhor, nada lhe ha de faltar, eu me retiro até á tarde, que voltarei a ver o doente.

Raphael preparou um medicamento, deu a D. Felix as suas instrucções, e por fim retirou-se.

Vendo-se só, o respeitavel cavalheiro deixou-se cair numa cadeira ao pé da mesa e ficou pensativo.

— Amparo! Desgraçada Amparo, murmurou elle, pobre e abandonada de todos!... Que succederia durante a minha longa ausencia de Hespanha?

E um suspiro de sentimento e de dôr exhalou-se do seu peito.

De quando em quando, o nome da infeliz mãe de Neves assomava-lhe aos labios.

XVIII

PORQUE TINHA TOCADO A SINETA?

Jayme, como o leitor se deve recordar, correu á quinta em vez de ir certificar-se se Ernesto estava morto.

O toque de alarme da sineta da torre era tão imperioso, que depois de fazer as reflexões que lhe ouvimos, correu pelo monte acima na direcção da quinta.

De todas as fórmas, não era possivel que Ernesto, no caso de estar ainda vivo, estivesse em disposição de fugir dali.

Chegou, portanto, ao portão do parque, entrou, e deitou a correr pela avenida do lago.

Mas de repente parou, ouvindo uma voz chamal-o.

Era Julia, que tinha descido ao seu encontro.

— Que succedeu, senhora? perguntou Jayme precipitadamente.

— Succedeu, disse a condessa com voz alterada, que tua filha não está aqui... que desappareceu.

— Minha filha?... Não é possivel, minha senhora, Soledade está céga.

— Pois assim mesmo céga, fugiu.

— Não póde ser.

— E' a verdade.

— Repito que...

— Fui procural-a ao quarto onde a deixámos, e não a encontrando, percorri a casa toda... depois desci ao parque, e tambem a não vi. Mas achei aberta a porta da tua casa de guarda.

— Eu deixei-a fechada.

— E Alma estava lá dentro?

— Sim senhora.

— Pois desappareceram as duas. Sem duvida, Alma lhe serviu de guia para chegar á porta que fica proximo da tua casa.

— Oh!

— Tambem aquella porta está aberta.

Jayme não póde deixar de acreditar na desapparição ou fuga da filha. Todos os detalhes que Julia lhe dava, assim o provavam.

Havia deixado Alma fechada na casa de guarda, e a chave debaixo duma pedra, conforme o costume. Só Soledade poderia tel-a encontrado. Comtudo, o seu cerebro obtuso apresentava-lhe uma duvida. Como poderia ella ter chegado até ali, estando céga?

Assim o disse, e a condessa replicou:

— Se os cégos não pudessem mover-se do sitio onde os deixam, não se veriam muitos que até percorrem caminhos cercados de precipicios.

— Hei de dar com ella, exclamou Jayme. Céga como está, e acompanhada duma creança, não poderá ter andado muito.

— Vaes procural-a?

— Sim, senhora.

— Essa ordem ia eu dar-t'a. Corre até Montebello. Soledade e Alma talvez fossem pedir protecção aos meus inimigos, com quem tua filha já estava relacionada.

— Infame!

— Assim o revela o roubo das minhas cartas. Corre, corre, não percas tempo.

Jayme já ia saindo, quando a condessa avançou alguns passos, e lhe perguntou em voz baixa um pouco tremula:

— Aquelle tiro...

— Cumpri a sua ordem, senhora.

— Mataste-o?

— Não sei.

— O quê? Não sabes?

— Caiu no mesmo instante em que a senhora me chamava.

(Continua).

ODEON

PROGRAMMA SERRADOR — COMPANHIA BRASIL CINEMATOGRAPHICA

Si quer passar uma hora agradavel, divertida,
Não hesite nunca!
Venha ao ODEON

? ? Como se cura um... ataque de mulher ? ?
Com ether ? – Com agua fria ?
Nada disso! — Venha ver (o já mais de 10.000 pessoas viram, até hontem) o que faz

Constance Talmadge – em

Medicina Amorosa

6 actos de uma comedia admiravelmente delicada, do PROGRAMMA SERRADOR

Tinhamos vontade de contar aqui o que um medico moço e galante lhe ensinou... Mas preferimos que venham ver

MUTT E JEFF – em
FAZENDO GOMMA
e a **REVISTA ODEON** apresenta mais um bello numero de
Gaumont-Actualidades

NO BRASIL...
500 cinemas exibem os films do **Programma Serrador**
10 **milhões** de pessoas correm a ver os films do **Programma Serrador**
Peça! — EXIJA!! os films do **Programma Serrador**

SEGUNDA-FEIRA - teremos

A BATALHA DA VIDA

5 actos, em continuação a esse romance lindo de Pierre Decourcelle, feito pela Gaumont

A GIGOLETTE

Agora surge a figura sympathica dessa esplendida artista
Sephora Mossé

E, tambem na **Segunda-feira** — vai o ODEON iniciar uma serie de comedias de

SERPENTIN

Não se lembra V. de **SERPENTIN**? – Será possivel que tenha esquecido o grande MAMARRACHO de «Judex» e de «Barrabás»? — Pois é elle, ou antes, a artista **LEVESQUE**, que agora se chama — **SERPENTIN**

Carnaval de 1923

220

Completa hoje 220 representações no Rio o film do "PROGRAMMA SERRADOR", O CARNAVAL DE 1923, cantado pelo rancho do "Ameno Resedá".
O maior successo das bilheterias. — Hoje no cinema Boulevard. Pedidos á Companhia Brasil Cinematographica. Av. Central n. 137.

A seguir — o ODEON apresentará novos Programmas Serrador — a começar com **Katherine MacDonald** — em A CALUMNIADA. — E, depois, o grande film — **OS TRES MOSQUETEIROS** — em preparo á sua continuação -- **Vinte annos depois.**

CINEMA IRIS

Companhia Brasil Cinematographica
Rua da Carioca ns. 40 e 51

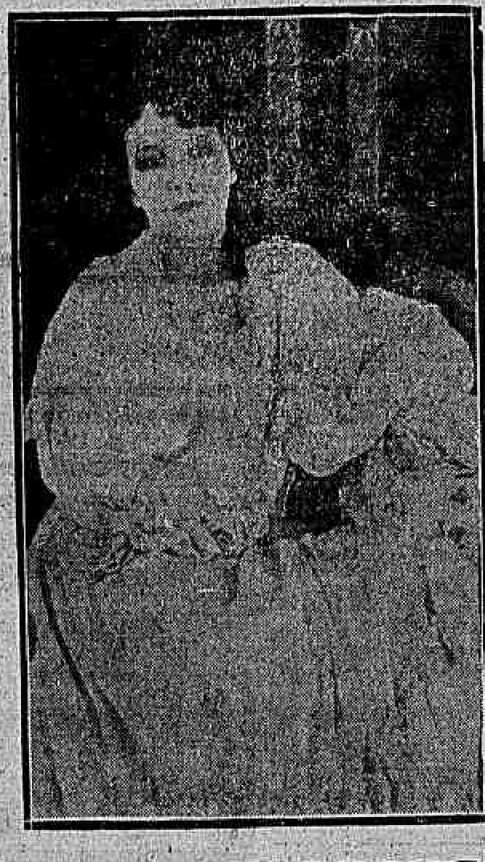

HOJE - Continuamos este grande programma, em que ha uma — **super-producção!**

LUZES DE NEW YORK

6 actos de um film extraordinario da FOX FILM, em que nos surge essa **New York Fantastica**, que deslumbra

As luzes de Broadway – Ha, para cada uma daquellas lampadas, um coração despedaçado...

Interpretação de
STELLE TAYLOR

OS RIVAES DA FLORESTA
Drama em 5 partes da INTEROCEAN, com
Arthur Ashley e Louise Green

O PIRATA comedia em 2 actos da SUNSHINE

A Semana Santa no Cinema IRIS — constará da exhibição, nas 5ª e 6ª feiras santas — um film completo, detalhado, colorido e grande em 5 partes, da **Annunciação, Nascimento, Vida, Milagres, Paixão e Morte de N. S. Jesus Christo** — com cantos e grande orchestra.

CINE MEYER

HOJE — SENSACIONAL PROGRAMMA — HOJE
1º film — Um programma Serrador — A encantadora Norma Talmadge, em — **SIM OU NÃO** — 6 actos, da First National Circuit.
2º film — **SUPPLICIO DE MÃE** — commovente drama em 6 longos actos — 12 actos encantadores.
Sabbado — Tom Moore, em "Prefeito por engano". Segunda-feira — W. Franum em Valle do Desespero.

CINE E. DE DENTRO

HOJE — GRANDIOSO SUCCESSO — HOJE
FRANCISCA BERTINI, a excelsa rainha da téla, em MARION, 7 longos actos.
ANITA STEWART, em — **LOUCO COMPROMISSO** — 6 longos actos, para o programma Serrador.
Sabbado — W. Russell, em "A Grande Noite", 5 actos da Fox

(5850)

CINEMA AVENIDA

HOJE — HOJE

Sem pensar nas consequencias

a admiravel super-producção da Paramount Pictures com o mais querido actor que tem tido a scena muda

WALLACE REID

que neste famoso film é acompanhado por

Bebê Daniels, Conrad Nagel e Julia Faye

Um film de grande e luxuosa montagem, de bellissimo enredo e de altos conceitos moraes.

Segunda-feira — **FELIZES DESPRESADAS** — com **Lila Lee, Roy Barnes, Luis Wilson e Walter Hiers.**

IDEAL

SEGUNDA-FEIRA, 2 horas de riso.
"FELIZES DESPREZADAS"
Lila Lee e Lois Wilson
"O QUE ACONTECEU A' ROSA"
Mabel Normand.

Quinta e Sexta-Feira Santa
"A VIDA DE JESUS CHRISTO"
Sólos por D. Laura Grassi. Musica e direcção do Maestro Agostinho de Gouvêa. Grandes massas coraes.

Sabbado e Domingo

Novamente, a mais bella obra de sentimento e emoção, dedicada a todas as mães do mundo!!

Corações Humanos

Uma das mais vibrantes paginas do cinema, em 7 actos!!
Um verdadeiro hymno ao amor materno!!

No mesmo programma:
O mais querido dos actores do cinema.

Wallace Reid

BEBE' DANIELS, CONRAD NAGEL e JULIA FAYE, em a soberba super-producção da "Paramount", em 7 actos.

Sem pensar nas consequencias

Esplendor e Luxo!!

Hoje e amanhã - Hoje e amanhã - Só dois dias!

AVISO — Somos forçados a interromper a marcha triumphal de nosso programma para que os nossos gentis frequentadores não percam a opportunidade de desvendar "a vida dos artistas no paraiso do cinema", assistindo ao mais curioso e original dos films!

A vida nocturna em Holywood

A CIDADE DA ORGIA!

Os "Cabarets" Luxuosissimos!! A plastica esculptural das "girls"!! Os "Nús" artisticos!! Uma multidão de corpos esculpturaes!! Os bailados deslumbrantes!! "Dissipação" pela bailarina "Del Gardo" "O bailado das Nimphas" pelas dansarinas Denishawn "A dansa da somnambula" por "Ann Douglass". "O sonho", por Diana Alden.
Film "ousado" na vivenda principesca de WILL ROGERS! — 6 actos adoraveis!!

Wallace Reid — a esposa e o filho, Douglas Fairbanks, J. Warren Kerrigan, Sessue Hayakawa, Tsuri Aoki, William Desmond, Bessie Love, Theodore Roberts, Bryant Washburn, etc.

No mesmo programma: o film em 6 actos da "Goldwin"

Seductor pela voz

Historia de um tenor, que, sem coragem para encarar a solidão e o esquecimento, tenta arrastar uma pobre moça na sua queda!!

E ainda mais: a comedia em 2 actos "APENAS CÃES"!! A ultima novidade em cinematographia!! Um film representado só por cachorros!! O Amor! O Ciume! A vingança! pelo pessoal que morde!!!

(5841)

PATHE'

LUZES DE NEW YORK
STELLE TAYLOR

HOJE -- O PRIMEIRO ESPECTACULO ESPECIAL FOX

• LUZES DE NEW YORK •

Sete actos de magnificencia sentimental, technica theatral

Sob o docel de fogo das noites de New York, deslumbrados pelos milhares de luzes, vejamos dramas sombrios, desenvolvidos bem junto de tanta pompa, alegria e luxo.

• LUZES DE NEW YORK •

Deslumbraes, mas não podeis occultar a tragedia!

O riso succede á lagrima e a gargalhada sobre o pranto.

Da pequena loja ao palacio do millionario correm milhares de sentimentos desde o odio ao amor, da ternura á vingança.

Neste vasto tablado, FOX seleccionou as paginas magistraes em que **STELLE TAYLOR** é protagonista eximia, em que o elenco FOX, enfeixa as vibrações do coração humano

Para tornar bem conhecido o novo e notavel actor comico **JACK LANE** incluimos no programma, a pedido, a magnifica Sunshine-Fox Comedy

O PIRATA 2 actos — O grande successo comico da época!...

CINEMA OLYMPIA

RUA VISCONDE DO RIO BRANCO N. 53 — Tel. C. 5657

HOJE — Inicio do sensacional film em 15 series, editado pela casa Pathé New York

A mantilha prateada

1º episodio em 3 colossaes actos, de intenso realismo com o celebre protagonista Charles Hutchinson (o furacão)

No mesmo programma se nos apresenta o valoroso Frank Mayo

A hora chammejante

drama em 5 estupendos actos, que prendem de principio ao fim.

Sabbado — "Buffalo Bill", 13º e 14º episodios, em 4 actos; "Tony", drama em 5 actos, da Fox, protagonista Tom Mix.
Segunda-feira — "Para fazer ciumes", 7 actos, Virginia Lee; "A Raposa Azul", 11º e 12º episodios em 4 actos, Anna Little.

(Q 23910)

PARISIENSE

Wallace Reid — Douglas Fairbanks — Sessue Hayakawa — Tsuri Aoki

HOJE

Theodore Roberts — William Desmond — Bessie Love — Briant Washburn

Um explendido film!

A VIDA NOCTURNA EM HOLLYWOOD

Enredo original e delicioso!

Os mais celebres artistas da tela!

Bellissimos bailados:

Os azares de um pobre candidato a estrella do cinema

Nús artisticos!

Festas deslumbrantes

Encantadoras girls!

"Os bailados das nymphas" pelas dansarinas Denishawn.
"Dissipação" pela bailarina Del Gardo
"Somnambulismo" por Ann Douglass
"O sonho de Joe" pela bella Diana Alden

E MAIS:
Uma estupenda comedia da Century
NO PAIZ DOS BICHOS
Assombroso film em que só trabalham animaes ensinados

CINEMA CENTRAL

HOJE
A querida Pauline Frederick em **Escrava da vaidade**

Empresa Pinfildi — Avenida Rio Branco 168 — Tel. 4218 C.

Breve, Kismet (Beija-me) Um extraordinario drama romantico

HOJE

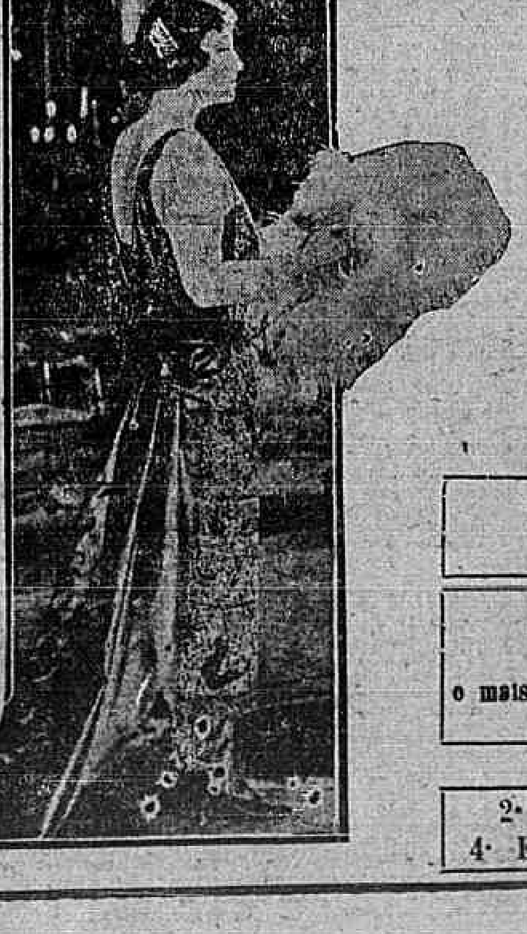

Pauline Frederick

Uma das mais gloriosas figuras da scena muda, reapparece na super-producção da Robertson Cole, dedicada ás exmas. damas e senhoritas cariocas

Escrava da Vaidade

O soffrimento de uma mulher que defronta, na melhor quadra de sua vida, o mais terrivel dos problemas. 7 actos de pompa e esplendor, Toilettes deslumbrantes. Interpretação admiravel em que apparece, ao lado de Pauline Frederick, um conjunto de famosos artistas

Nigel Barrie, Willard Louis, Ruth Handfort, Daisy Robinson, Maud Louis, Howard Gaye e A. Hoyt

Completa o programma a hilariante comedia
QUE FAMILIA! 2 actos por Lee Moran

No Palco, nas sessões de 5 h. e 9 1/2, colossal successo do celebre sapateador
HARRY FLEMMING
o mais original artista no genero, e **A Transmontana**, a rainha do fado, em novas canções e toilettes. Grande exito

Preços communs, excepto nas sessões com palco

2ª Feira - Novas aventuras sensacionaes, **A mantilha prateada**, Pathé New York
4ª Feira - **Resolução** ou **Servindo a Deus**. Super-producção com Maurice Castello — 23917